



1

## Capítulo I DAS DISPOSIÇÕES PRELIMINARES

**Art.1º** Esta Lei estima a receita e fixa a despesa do município dos Palmares, para o exercício financeiro de 2024, compreendendo:

- - o Orçamento Fiscal, referente aos Poderes do Município, seus fundos, órgãos e entidades da administração municipal direta, indireta e autarquias; e

2

- - o Orçamento da Seguridade Social,

abrangendo todos os órgãos, entidades, fundos e da administração direta e indireta, instituídos e mantidos

pelo Poder Público, vinculados à Seguridade Social.

## Capítulo II

DA ESTIMATIVA DA RECEITA E DA  
FIXAÇÃO DA DESPESA



Documento Assinado Digitalmente por: JOSE BARTOLOMEU DE ALMEIDA MELO JUNIOR  
Acesse em: <https://stece.tepe.tc.br/epp/validaDoc.seam> Código do documento: 5529a1f16-f157-421-c-98fe-96e56af6c639

**Art.2º** Fica estimada a receita e fixada à despesa do Orçamento Fiscal e da Seguridade Social do Município dos Palmares, para o exercício financeiro de 2024, em R\$ 256.000.000,00 (duzentos e cinquenta e seis milhões de reais), conforme os anexos, partes integrantes desta

Lei.

- - O total do Orçamento Fiscal do

Município dos Palmares, para o exercício de 2024, referente aos Poderes, Legislativo, Executivo e seus órgãos instituídos e mantidas pelo poder público Municipal, é de R\$ 156.176.000,00 (cento e cinquenta e

seis milhões, cento e setenta e seis mil reais);

- - o Orçamento da Seguridade Social,

abrangendo todos os órgãos, entidades, fundos e da administração direta e indireta, instituídos e mantidos

pelo Poder Público, vinculados à Seguridade Social;

- - O total do Orçamento da Seguridade

Social do município dos Palmares, para o exercício de 2023, referentes aos Poderes, Legislativo e Executivo,



incluído os Fundos, as Autarquias instituídas e mantidas  
3

pelo Município, é de R\$ 99.824.000,00 (noventa e nove  
milhões, oitocentos e vinte e quatro mil reais).

Paragrafo Único - Para efeito deste  
artigo, entende-se por Seguridade Social, o conjunto de  
ações destinadas a assegurar o direito à Saúde, à

Previdência Social e a Assistência Social.

### Capítulo III DA RECEITA DO ORÇAMENTO FISCAL E DA SEGURIDADE SOCIAL

**Art.3º** A Receita Total do Orçamento Fiscal e da  
Seguridade Social para o exercício de 2024, decorrerá da  
arrecadação dos tributos municipais, demais receitas  
correntes, das transferências constitucionais e de  
receita de capital, na forma da legislação vigente e das  
especificações constantes dos anexos desta Lei, além das  
receitas auferidas pelas Autarquias e Fundos e terão a

seguinte composição:

#### **1 - Receita Total do Orçamento**



Parágrafo Único – As receitas que custearão as entidades indiretas são as abaixo discriminadas, por categorias, descrição e valores:

•  
**Fundo Municipal de Saúde (FMS)**

I - RECEITA

5

Repasso Financeiro do Município.....R\$ 18.000.000,00 Sub  
Total.....R\$ 63.000.000,00

•  
**Fundo Municipal de Assistência Social (FMAS)**

I – RECEITA

Repasso Financeiro do Município.....R\$ 5.855.000,00 Sub  
Total.....R\$ 9.800.000,00

6



## 2.1- Fundo Municipal do Idoso (FMI)

### I – RECEITA

Repasso Financeiro do Município.....R\$ 145.000,00 Sub  
Total.....R\$ 200.000,00

- **Fundo Municipal dos Direitos da Criança e do Adolescente (FUNDECA)**

### I – Receita

Repasso Financeiro do município .....R\$ 415.000,00 Sub  
Total .....R\$ 1.000.000,00

- **Autarquia Municipal de Habitação (AMHAP)**

### I – RECEITA

Repasso Financeiro do Município.....R\$ 585.000,00 Sub  
Total.....R\$ 600.000,00

7

- **Fundação Casa da Cultura Hermilo Borba Filho**

### I – RECEITA

Repasse Financeiro do Município.....R\$ 4.700.000,00 Sub  
Total.....R\$ 5.500.000,00



Documento Assinado Digitalmente por: JOSE BARTOLOMEU DE ALMEIDA MELO JUNIOR  
Acesse em: <https://stc.cepe.br/epp/validaDoc.seam> Código do documento: 5529a1f6-f157-421c-98fe-96e56af6c639

•  
**Autarquia Educacional da Mata Sul (AEMASUL)**

I – RECEITA

Repasse Financeiro do Município.....R\$ 3.321.000,00 Sub  
Total.....R\$ 6.021.000,00

•  
**Serviço Autônomo de água e Esgoto (SAAE)**

I – RECEITA

8

Repasse Financeiro do Município.....R\$ 1.200.000,00 Sub  
Total.....R\$ 9.000.000,00

•  
**Autarquia Municipal de Defesa Social, Trânsito e Transporte (AMDESTRAM)**

I – RECEITA

Repasse Financeiro do Município.....R\$ 2.400.000,00 Sub  
Total.....R\$ 2.700.000,00

•  
**Fundo Municipal de Educação**

I – RECEITA

9

Repasso Financeiro do Município.....R\$ 13.550.000,00 Sub  
Total.....R\$ 70.000.000,00

•  
**Fundo Previdenciário – Plano Previdenciário**

I – RECEITA

Repasso Financeiro do Município.....R\$ 5.864.000,00 Sub  
Total.....R\$ 25.844.000,00

•  
**Fundo Previdenciário – Plano Financeiro**

I – RECEITA

10

Repasso Financeiro do Município.....R\$ 0,00 Sub  
Total.....R\$ 99.000,00

**Sub Total .....R\$ 193.764.000,00**

Capítulo IV  
DA DESPESA DO ORÇAMENTO FISCAL E DA  
SEGURIDADE SOCIAL

**Art.4º** A Despesa Total do Orçamento Fiscal e da  
Seguridade Social para o exercício de 2024 de  
R\$ 256.000.000,00 (duzentos e cinquenta e seis milhões



Documento Assinado Digitalmente por: JOSE BARTOLOMEU DE ALMEIDA MELO JUNIOR  
Acesse em: <https://stce.tcepe.tc.br/epp/validaDoc.seam> Código do documento: 5529a1f6-f157-421c-98fe-96e56af6c639

de reais), será realizada de acordo com as discriminações constantes dos Anexos de Despesas desta lei, à conta de recursos próprios e vinculados, da Administração Direta e Indireta compreendendo os Fundos,

e obedecerá a seguinte especificação:

- - **Despesa Total Do Orçamento**

- - **Por Órgão**

11

- - **Por Função de Governo**

12

- - **Por Categoria Econômica**







Capítulo V  
DOS ORÇAMENTOS POR ENTIDADE

•  
- **Da Prefeitura Municipal dos Palmares**

**Art.5º** O Orçamento fiscal da Prefeitura Municipal dos Palmares, para o exercício de 2024, estima à receita e fixa a despesa em R\$ 156.176.000,00 (cento e cinquenta e seis milhões, cento e setenta e seis mil reais).

13

•  
- **Fundo Municipal de Saúde (FMS)**

**Art.6º** O Orçamento do Fundo Municipal de Saúde (FMS), para o exercício de 2024, estima a receita e fixa a despesa em R\$ 63.000.000,00 (sessenta e três milhões de reais).

•  
- **Fundo Municipal de Assistência Social (FMAS)**

**Art.7º** O Orçamento do Fundo Municipal de Assistência Social (FMAS), para o exercício de 2024, estima à receita e fixa a despesa em R\$ 9.800.000,00 (nove milhões e oitocentos mil de reais).

•  
- **Fundo Municipal DO IDOSO (FMI)**

**Art.8º** O Orçamento do Fundo Municipal DO IDOSO (FMI), para o exercício de 2024, estima a receita e fixa a despesa em R\$ 200.000,00 (duzentos mil reais).

•  
- **Fundo Municipal dos Direitos da Criança e do Adolescente(FUNDECA)**

**Art.9º** O Orçamento do Fundo Municipal da Criança e do Adolescente (FUNDECA), para o exercício de 2024, estima a receita e fixa a despesa em R\$ 1.000.000,00 (Um milhão de reais).

•  
- **Autarquia Municipal de Habitação (AMHAP)**



**Art.10°** O Orçamento da Autarquia Municipal da Habitação(AMHAP), para o exercício de 2024, estima a receita e fixa a despesa em R\$ 600.000,00 (seiscentos mil reais).

•  
– **Fundação Casa da Cultura Hermilo Borba Filho**

**Art.11.** O Orçamento da Fundação Casa de Cultura Hermilo Borba Filho, para o exercício de 2024, estima a receita  
14

e fixa a despesa em R\$ 5.500.000,00 (cinco milhões, quinhentos mil reais).

•  
– **Autarquia Educacional da Mata Sul (AEMASUL)**

**Art.12.** O Orçamento da Autarquia Educacional da Mata Sul (AEMASUL), para o exercício de 2024, estima a receita e fixa a despesa em R\$ 6.021.000,00 (seis milhões, vinte e um mil reais).

•  
– **Serviço Autônomo de água e Esgoto (SAAE)**

**Art.13.** O Orçamento do Serviço Autônomo de água e Esgoto (SAAE), para o exercício de 2024, estima a receita e fixa a despesa em R\$ 9.000.000,00 (nove milhões de reais).

•  
– **Autarquia Municipal de Defesa Social, Trânsito e Transporte (AMDESTRAM)**

**Art.14.** O Orçamento da Autarquia Municipal de Defesa Social, Trânsito e Transporte (AMDESTRAM), para o exercício de 2024, estima a receita e fixa a despesa em R\$ 2.700.000,00(dois milhões, setecentos mil reais).

•  
– **Fundo Municipal de Educação**

**Art.15.** O Orçamento do Fundo Municipal de Educação, para o exercício de 2024, estima a receita e fixa a despesa em R\$ 70.000.000,00(setenta milhões de reais).

•  
– **Fundo Previdenciário – Plano Previdenciário**

**Art.16.** O Orçamento do Funprev – Plano Previdenciário, para o exercício de 2024, estima a receita e fixa a despesa em R\$ 25.844.000,00 (vinte e cinco milhões, oitocentos e quarenta e quatro mil reais).



•  
**- Fundo Previdenciário – Plano Financeiro**

**Art.17.** O Orçamento do Funprev – Plano Financeiro, para o exercício de 2024, estima a receita e fixa a despesa

em R\$ 99.000,00 (noventa e nove mil reais).

Parágrafo único. As despesas das unidades gestoras serão realizadas segundo a apresentação dos anexos da Lei nº 4.320, de 17/03/1964, parte integrante

desta Lei.

Capítulo VI  
DAS DEMAIS AUTORIZAÇÕES

**Art.18.** Ao Poder Executivo Municipal, caberá autorização para abertura de Créditos Adicionais Suplementares, em até 20% (vinte por cento), do total da despesa fixada, utilizando como recursos as fontes dispostas no art. 43,§ 1º e seus incisos da Lei Federal 4.320/64, sendo mencionados, obrigatoriamente, por ocasião da abertura

do decreto de crédito, e;

§ 1º Abrir créditos adicionais nos

limites dos saldos bancários do exercício anterior, provenientes de recursos de convênios, emendas parlamentares, ajustes ou contratos, não onerando o

percentual autorizado nessa lei.

§ 2º Autorizado a suplementar os Créditos Adicionais Especiais, abertos no decorrer do exercício.

§ 3º As transposições e remanejamentos e

transferências de recursos orçamentários de uma Categoria de Programação para outra ou de um Órgão para

outro, inclusive de um Programa de Governo para outro,  
16

nos termos do art. 167, alínea VI da Constituição Federal, não oneram o percentual de suplementação

autorizado por essa lei.

§ 4º Nos termos da Lei de Diretrizes

Orçamentárias, as despesas com pessoal, encargos previdenciários, dívida pública, com o sistema único de saúde, da educação, com o Poder Legislativo Municipal, precatórios do FUNDEF e para os objetos de convênios ou emendas parlamentares, não onerará o percentual de

suplementação autorizado por essa lei.

**Art.19.** Autorizado a abrir Crédito Adicional Suplementar à conta do produto de Operações de Crédito em instituições financeiras oficiais, até o limite dos valores contratados, bem como a devida autorização a contratar Operações de Crédito, nos limites e prazos



estabelecidos nas legislações vigentes.

**Art.20.** Autorizado a efetuar correções de redação e valores referentes a projetos, atividades, elementos de despesas e fontes de recursos, sem, no entanto, alterar os valores totais consignados para cada projeto e/ou

atividades aprovados.

**Art.21.** Autorizado a realizar despesas relativas a projetos a serem desenvolvidos por parcerias públicas privadas, reguladas pela Lei Federal nº 11.079, de 30 de

dezembro de 2004.  
17

**Art.22.** Autorizado a realizar despesas relativas a parcerias entre a administração pública e as organizações da sociedade civil, para consecução de finalidades de interesse público e recíproco mediante a execução de atividades ou projeto previamente estabelecidos em plano de trabalho inseridos em termos de colaboração, em termos de fomento ou em acordos de cooperação, na forma que preceitua a lei nº 13.019/2014

e a Lei nº 13.204/2015.



**Art.23.** Autorizado a realizar despesas relativas a projetos a serem desenvolvidos por meio de Consórcios

Públicos, regulado pela nº 11.107/2005.

**Art.24.** São recursos hábeis para atendimento às autorizações de transferências, transposições e de remanejamentos incluindo as aberturas de Créditos

Adicionais Suplementares contidas nesta Lei:

- as anulações totais ou parciais de dotações ainda não comprometidas;
- o superávit financeiro do exercício anterior, apurado no Balanço Patrimonial;

III- o excesso de arrecadação apurado no exercício;

IV- o produto resultante de operações de crédito na forma da lei;

V- recursos provenientes de

transferências à conta de fundos, para aplicação em

despesas do próprio fundo;

18

VI- recursos provenientes de

transferências voluntárias resultantes de convênios,

emendas parlamentares, ajustes ou outros instrumentos

para realização de obras ou ações específicas;

VII- saldos disponíveis do FUNDEB do exercício anterior, para atendimento do § 3º, art. 25,

da Lei Nacional nº 14.113/2020;

VIII- recursos oriundos de precatórios do



extinto FUNDEF quando creditado no exercício financeiro  
ou dos seus saldos anteriores disponíveis em conta

bancária.

**Art.25.** Os saldos provenientes dos créditos adicionais especiais e extraordinários, abertos nos últimos quatro meses do exercício anterior, podem ser reabertos para o exercício seguinte, mediante ato do Chefe do Poder Executivo Municipal, conforme dispositivos da Lei Federal nº 4.320, de 17/03/1964, e do art. 167, § 2º da

Constituição Federal.

**Art.26.** As importâncias devidas ao Poder Legislativo serão repassadas em parcelas mensais a título de transferências financeiras sucessivas, nos prazos previstos no art. 29-A, § 2º, II da Constituição

Federal.

§ 1º. O repasse relativo ao mês de janeiro de 2024 poderá ser feito com base na mesma proporção utilizado no mês de dezembro de 2023, devendo ser ajustada em fevereiro de 2024, as eventuais diferenças verificadas, tanto para mais ou para menos.

19

§ 2º. Nos termos do art. 168, § 1º. da Constituição da República, é vedada a transferência, a fundos, de recursos financeiros oriundos de repasses duodecimais.

§ 3º. O saldo financeiro referente ao exercício de 2023 decorrentes de recursos entregues na forma do caput deste artigo deverá ser restituído ao caixa único do tesouro municipal até o dia 15 de janeiro 2024, ou terá o seu valor deduzido das 03 (três) primeiras parcelas duodecimais do referido exercício, conforme prescrito no art. 168, § 2º. da Constituição da República.



**Art.27.** A Reserva de Contingência será destinada a cobertura de passivos contingentes e de outros riscos fiscais e também como fonte de abertura de créditos adicionais suplementares e especial.

**Art.28.** A execução orçamentária seguirá o disposto na Lei Municipal que dispõe sobre o Plano Plurianual de Ações, revisado para o biênio 2024/2025 e da Lei de Diretrizes Orçamentárias para o exercício financeiro de 2024.

**Art.29.** Esta Lei entrará em vigor na data de sua publicação e seus efeitos a partir de 1º de janeiro de 2024.

Palmares, aos 29 dezembro de 2023.

JOSE BARTOLOMEU DE ALMEIDA Assinado de  
forma digital por  
José Bartolomeu de Almeida Melo Júnior  
Prefeito

**Publicado por:**  
Arthur Alves Pinheiro da Silva  
**Código Identificador:**62512F18



Documento Assinado Digitalmente por: JOSE BARTOLOMEU DE ALMEIDA MELO JUNIOR  
Acesse em: <https://ste.icep.te.br/epp/validaDoc.seam> Código do documento: 5529a1f16-f157-421c-98fe-96e56affc639





# Município de Palmares

R. Visc. do Rio Branco, nº 1382

10212447/0001-88

Exercício: 2024

## DESPESA ORÇADA POR FUNÇÃO



Documento Assinado Digitalmente por: JOSE BARTOLOMEU DE ALMEIDA MELO JUNIOR  
Acesse em: <https://stc.cepe.br/epp/validaDoc.seam> Código do documento: 5529a1f16-f157-421-c-98fe-96e56af6c639

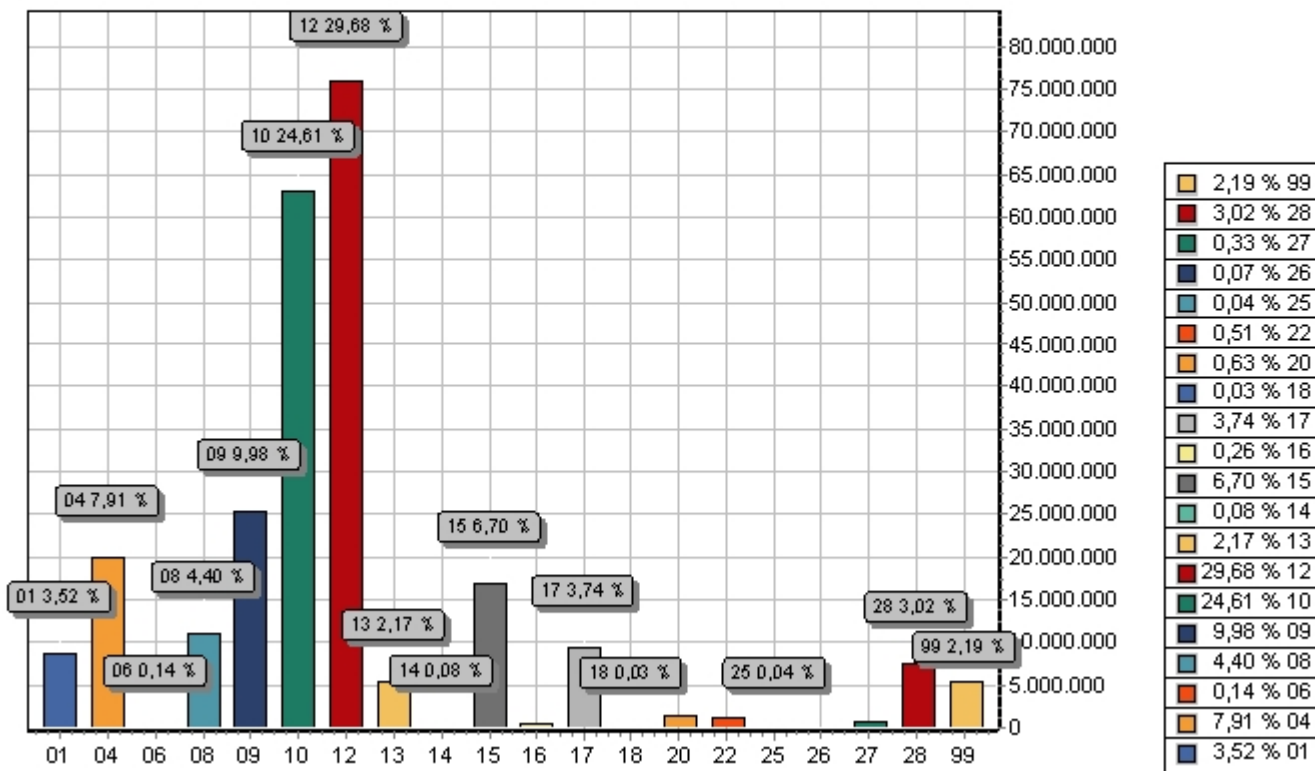

FUNÇÃO	DOTAÇÃO	
01	Legislativa	9.000.000,00
04	Administração	20.258.000,00
06	Segurança Pública	347.000,00
08	Assistência Social	11.275.000,00
09	Previdência Social	25.543.000,00
10	Saúde	62.996.000,00
12	Educação	75.969.000,00
13	Cultura	5.557.000,00
14	Direitos da Cidadania	200.000,00
15	Urbanismo	17.154.000,00
16	Habitação	670.000,00
17	Saneamento	9.562.000,00
18	Gestão Ambiental	75.000,00
20	Agricultura	1.607.000,00
22	Indústria	1.301.000,00
25	Energia	110.000,00
26	Transporte	191.000,00
27	Desporto e Lazer	843.000,00
28	Encargos Especiais	7.742.000,00
99	Reserva de Contingência	5.600.000,00
<b>TOTAL</b>		<b>256.000.000,00</b>



# Município de Palmares

R. Visc. do Rio Branco, nº 1382

10212447/0001-88

Exercício: 2024

## DESPESA ORÇADA POR GRUPO



Documento Assinado Digitalmente por: JOSE BARTOLOMEU DE ALMEIDA MELO JUNIOR  
Acesse em: <https://stc.cepe.br/epp/validaDoc.seam> Código do documento: 5529a1f16-f157-421c-98fe-96e56af6c639

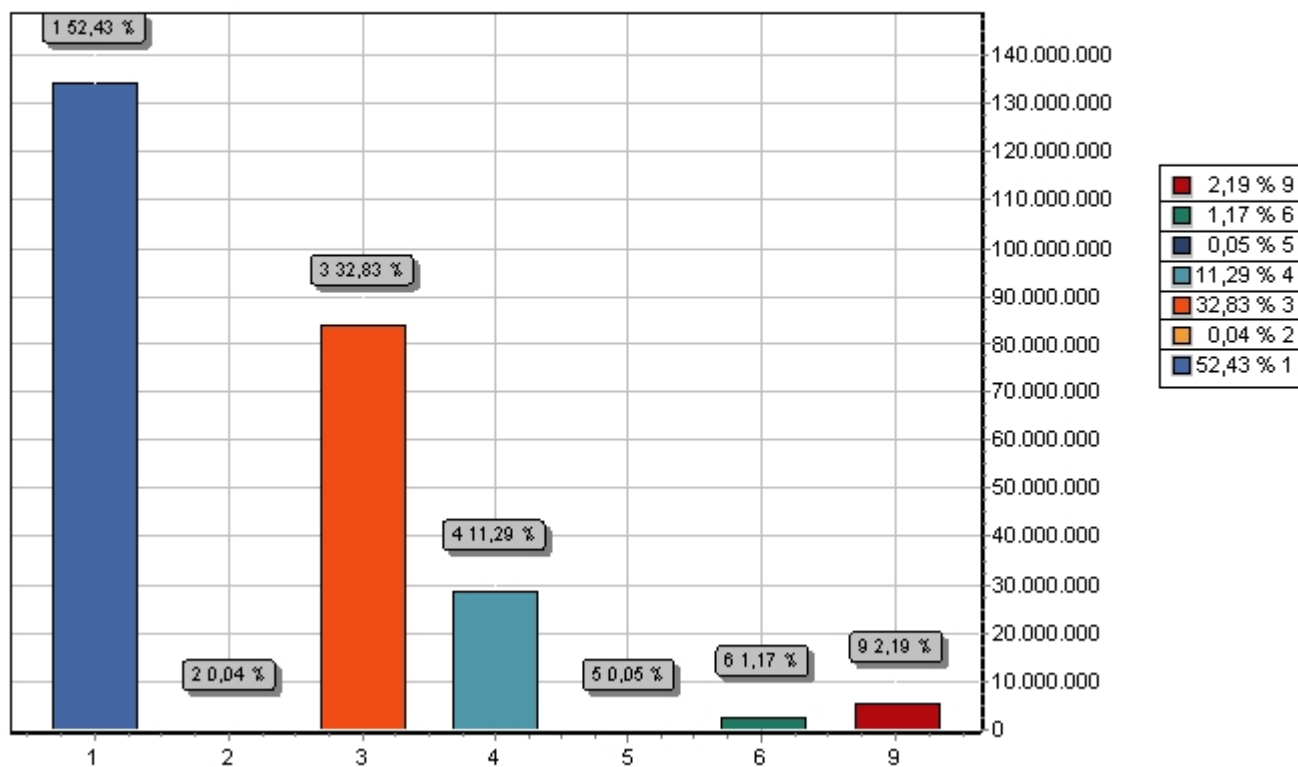

GRUPO		DOTAÇÃO
1	PESSOAL E ENCARGOS SOCIAIS	134.227.000,00
2	JUROS E ENCARGOS DA DÍVIDA	97.000,00
3	OUTRAS DESPESAS CORRENTES	84.043.000,00
4	INVESTIMENTOS	28.900.000,00
5	INVERSÕES FINANCEIRAS	128.000,00
6	AMORTIZAÇÃO DA DÍVIDA	3.005.000,00
9	RESERVA DE CONTINGÊNCIA	5.600.000,00
TOTAL		256.000.000,00



# Município de Palmares

R. Visc. do Rio Branco, nº 1382

10212447/0001-88

Exercício: 2024

## RECEITA PREVISTA



Documento Assinado Digitalmente por: JOSE BARTOLOMEU DE ALMEIDA MELO JUNIOR  
Acesse em: <https://stece.tcepe.br/epp/validaDoc.seam> Código do documento: 5529a1f16-f157-421c-98fe-96e56af1c639

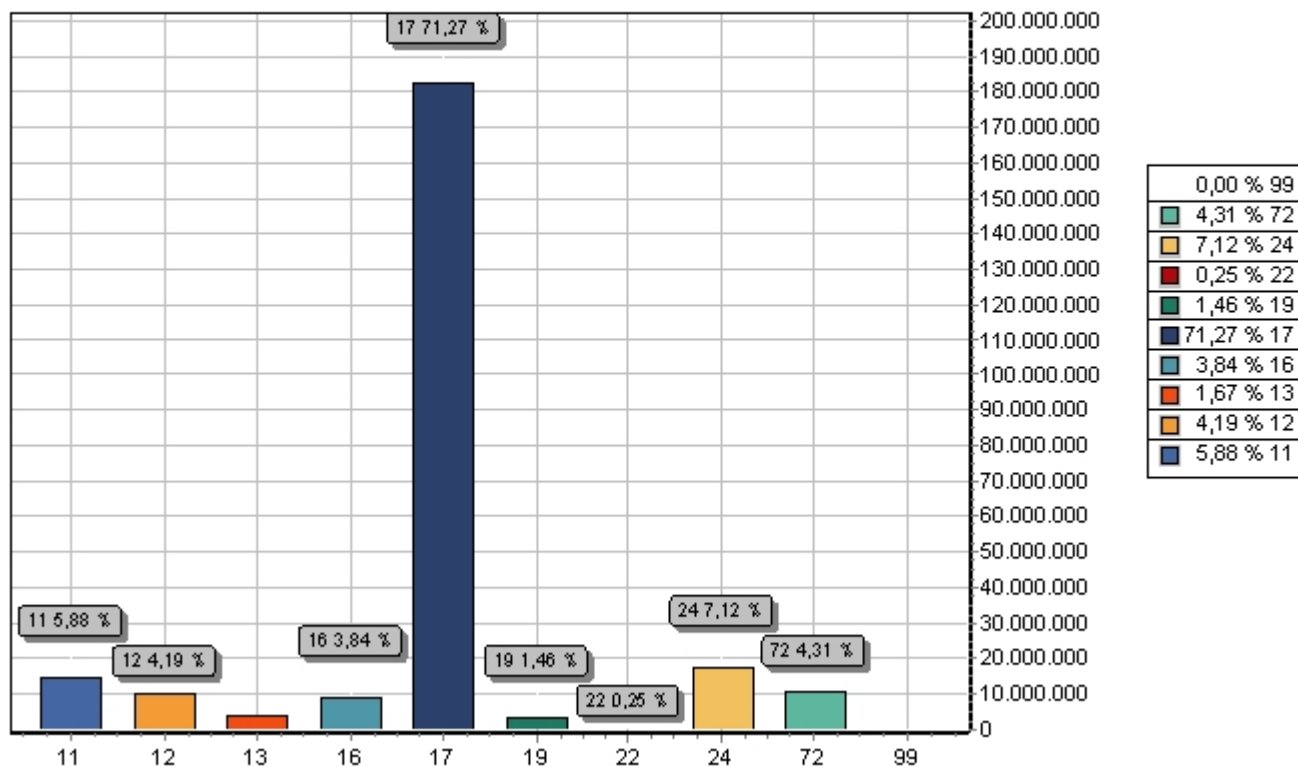

CODIGO		PREVISTO
11	IMPOSTOS, TAXAS E CONTRIBUIÇÕES DE MELHORIA	15.042.000,00
12	CONTRIBUIÇÕES	10.735.000,00
13	RECEITA PATRIMONIAL	4.287.000,00
16	RECEITA DE SERVIÇOS	9.836.000,00
17	TRANSFERENCIAS CORRENTES	182.448.000,00
19	OUTRAS RECEITAS CORRENTES	3.731.000,00
22	ALIENAÇÃO DE BENS	650.000,00
24	TRANSFERÊNCIAS DE CAPITAL	18.232.000,00
72	CONTRIBUIÇÕES (INTRA)	11.039.000,00
99	RECURSOS ARRECADADOS EM EXERCÍCIOS ANTERIORES	0,00
TOTAL		256.000.000,00



# Município de Palmares

R. Visc. do Rio Branco, nº 1382 - CNPJ:10212447/0001-88

Orçamento Programa - Exercício de 2024

## DEMONSTRATIVO DA RECEITA E DESPESA SEGUNDO AS CATEGORIAS ECONOMICAS

(Inc.II, §1º, Art.2º)



Anexo 01

Page 1

Lei: , Data:

RECEITA	R\$	R\$
RECEITAS CORRENTES		
IMPOSTOS, TAXAS E CONTRIBUIÇÕES DE MELHORIA	15.042.000,00	
CONTRIBUIÇÕES	10.735.000,00	
RECEITA PATRIMONIAL	4.287.000,00	
RECEITA DE SERVIÇOS	9.836.000,00	
TRANSFERÊNCIAS CORRENTES	200.670.000,00	
OUTRAS RECEITAS CORRENTES	3.731.000,00	
CONTRIBUIÇÕES (INTRA)	11.039.000,00	
(R) DEDUÇÕES DO FUNDEB	-18.222.000,00	
<b>SUB TOTAL</b>		<b>237.118.000,00</b>
<b>TOTAL</b>		<b>237.118.000,00</b>
<b>SUPERAVIT DO ORCAMENTO CORRENTE</b>		<b>18.751.000,00</b>
RECEITAS DE CAPITAL		
ALIENAÇÃO DE BENS	650.000,00	
TRANSFERÊNCIAS DE CAPITAL	18.232.000,00	
<b>SUB TOTAL</b>		<b>18.882.000,00</b>
<b>TOTAL</b>		<b>37.633.000,00</b>
<b>RESUMO</b>		
RECEITAS CORRENTES.	244.301.000,00	
RECEITAS CORRENTES. (INTRA)	11.039.000,00	
DEDUÇÕES DA RECEITA CORRENTE	-18.222.000,00	
RECEITAS DE CAPITAL	18.882.000,00	
<b>TOTAL DE RECEITAS</b>		<b>256.000.000,00</b>
DEFICIT (REPASSE A RECEBER)	0,00	
<b>TOTAL</b>		<b>256.000.000,00</b>

DESPESA	R\$	R\$
DESPESAS CORRENTES		
PESSOAL E ENCARGOS SOCIAIS	134.227.000,00	
JUROS E ENCARGOS DA DÍVIDA	97.000,00	
OUTRAS DESPESAS CORRENTES	84.043.000,00	
<b>SUB TOTAL</b>		<b>218.367.000,00</b>
<b>SUPERAVIT DO ORCAMENTO CORRENTE</b>		<b>18.751.000,00</b>
<b>TOTAL</b>		<b>237.118.000,00</b>
DESPESAS DE CAPITAL		
INVESTIMENTOS	28.900.000,00	
INVERSÕES FINANCEIRAS	128.000,00	
AMORTIZAÇÃO DA DÍVIDA	3.005.000,00	
<b>SUB TOTAL</b>		<b>32.033.000,00</b>
RESERVA DO RPPS		400.000,00
RESERVA DE CONTINGENCIA		5.200.000,00
<b>TOTAL</b>		<b>37.633.000,00</b>
<b>RESUMO</b>		
DESPESAS CORRENTES	218.367.000,00	
DESPESAS DE CAPITAL	32.033.000,00	
RESERVA DE CONTINGÊNCIA	5.600.000,00	
<b>TOTAL DE DESPESA</b>		<b>256.000.000,00</b>
<b>TOTAL</b>		<b>256.000.000,00</b>

Documento Assinado Digitalmente por: JOSE BARTOLOMEU DE ALMEIDA MELO JUNIOR  
Acesse em: <https://e-recepe.fcc.br/epp/validar>  
Data: 15/05/2024 15:40:15  
Código do documento: 55294050-11540-4212387-9656411639



## Município de Palmares

R. Visc. do Rio Branco, nº 1382 - CNPJ:10212447/0001-88

Orçamento Programa - Exercício de 2024

### LEGISLAÇÃO DA RECEITA

(Inc. III, § 1º, Art.2º)



Quadro 11

Page 1

Lei: , Data:

Codigo	Discriminação	Legislacao
1000.00.0.0.00	RECEITAS CORRENTES.	
1100.00.0.0.00	IMPOSTOS, TAXAS E CONTRIBUIÇÕES DE MELHORIA	
1110.00.0.0.00	IMPOSTOS	
1112.00.0.0.00	IMPOSTOS SOBRE O PATRIMÔNIO	
1112.50.0.0.00	IMPOSTO SOBRE A PROPRIEDADE PREDIAL E TERRITORIAL URBANA	
1112.50.0.1.00	IPTU - PRINCIPAL	
1112.50.0.1.01	IPTU - PRINCIPAL	Código Tributário Municipal
1112.50.0.1.02	IPTU - PRINCIPAL - EDUCAÇÃO 25%	Código Tributário Municipal
1112.50.0.1.03	IPTU - PRINCIPAL - SAÚDE 15%	Código Tributário Municipal
1112.50.0.2.00	IPTU - MULTAS E JUROS	
1112.50.0.2.01	IPTU - MULTAS E JUROS DE MORA	Código Tributário Municipal
1112.50.0.2.02	IPTU - MULTAS E JUROS DE MORA - EDUCAÇÃO 25%	Código Tributário Municipal
1112.50.0.2.03	IPTU - MULTAS E JUROS DE MORA - SAÚDE 15%	Código Tributário Municipal
1112.50.0.3.00	IPTU - DÍVIDA ATIVA	
1112.50.0.3.01	IPTU - DÍVIDA ATIVA	Código Tributário Municipal
1112.50.0.3.02	IPTU - DÍVIDA ATIVA - EDUCAÇÃO 25%	Código Tributário Municipal
1112.50.0.3.03	IPTU - DÍVIDA ATIVA - SAUDE 15%	Código Tributário Municipal
1112.50.0.4.00	IPTU- DÍVIDA ATIVA MULTAS JUROS	
1112.50.0.4.01	IPTU - MULTAS E JUROS DE MORA DA DÍVIDA ATIVA	Código Tributário Municipal
1112.50.0.4.02	IPTU - MULTAS E JUROS DE MORA DA DÍVIDA ATIVA - EDUCAÇÃO 25%	Código Tributário Municipal
1112.50.0.4.03	IPTU - MULTAS E JUROS DE MORA DA DÍVIDA ATIVA - SAÚDE 15%	Código Tributário Municipal
1112.53.0.0.00	ITBI-"INTER MORTIS"	
1112.53.0.1.00	ITBI-"INTER MORTIS"-PRINCIPAL	
1112.53.0.1.01	ITBI - PRINCIPAL	Art. 156, II - Constituição Federal - Código Tributário Municipal



## Município de Palmares

R. Visc. do Rio Branco, nº 1382 - CNPJ:10212447/0001-88

Orçamento Programa - Exercício de 2024

### LEGISLAÇÃO DA RECEITA

(Inc. III, § 1º, Art.2º)

Quadro 11

Page 2

Lei: , Data:

Codigo	Discriminação	Legislacao
1112.53.0.1.02	ITBI - PRINCIPAL - EDUCAÇÃO 25%	Legislação Especifica
1112.53.0.1.03	ITBI - PRINCIPAL - SAÚDE 15%	Legislação Especifica
1112.53.0.2.00	ITBI-"INTER MORTIS"-MULTAS E JUROS	
1112.53.0.2.01	ITBI - MULTA E JUROS DE MORA	Art. 156, II - Constituição Federal - Código Tributário Municipal
1112.53.0.2.02	ITBI - MULTA E JUROS DE MORA - EDUCAÇÃO 25%	Legislação Especifica
1112.53.0.2.03	ITBI - MULTA E JUROS DE MORA - SAÚDE 15%	Legislação Especifica
1112.53.0.3.00	ITBI-"INTER MORTIS"- DIVIDA ATIVA	
1112.53.0.3.01	ITBI - DIVIDA ATIVA	Art. 156, II - Constituição Federal - Código Tributário Municipal
1112.53.0.3.02	ITBI - DIVIDA ATIVA - EDUCAÇÃO 25%	Legislação Especifica
1112.53.0.3.03	ITBI - DIVIDA ATIVA - SAÚDE 15%	Legislação Especifica
1112.53.0.4.00	ITBI-"INTER MORTIS"-DIVIDA ATIVA MULTAS JUROS	
1112.53.0.4.01	ITBI - MULTAS E JUROS DE MORA DA DÍVIDA ATIVA	Art. 156, II - Constituição Federal - Código Tributário Municipal
1112.53.0.4.02	ITBI - MULTAS E JUROS DE MORA DA DÍVIDA ATIVA - EDUCAÇÃO 25%	Legislação Especifica
1112.53.0.4.03	ITBI - MULTAS E JUROS DE MORA DA DÍVIDA ATIVA - SAÚDE 15%	Legislação Especifica
1113.00.0.0.00	IMPOSTOS SOBRE A RENDA E PROVENTOS DE QUALQUER NATUREZA	
1113.03.0.0.00	IMPOSTO SOBRE A RENDA - RETIDO NA FONTE	
1113.03.1.0.00	IMPOSTO SOBRE A RENDA - RETIDO NA FONTE - TRABALHO	
1113.03.1.1.00	IRRF-TRABALHO-PRINCIPAL	
1113.03.1.1.01	IRRF - TRABALHO - PRINCIPAL	Art. 158, I - Constituição Federal
1113.03.1.1.02	IRRF - TRABALHO - EDUCAÇÃO 25%	Legislação Especifica
1113.03.1.1.03	IRRF - TRABALHO - SAÚDE 15%	Legislação Especifica



Documento Assinado Digitalmente por: JOSE BARTOLOMEU DE ALMEIDA MELO JUNIOR  
Acesse em: <https://eicetcepe.ic.br/epp/validaDoc.seam> Código do documento: 5529af16-f157-421e-98fe-96e56affc639



## Município de Palmares

R. Visc. do Rio Branco, nº 1382 - CNPJ:10212447/0001-88

Orçamento Programa - Exercício de 2024

### LEGISLAÇÃO DA RECEITA

(Inc. III, § 1º, Art.2º)

Quadro 11

Page 3

Lei: , Data:

Codigo	Discriminação	Legislacao
1113.03.1.2.00	IRRF-TRABALHO-MULTAS E JUROS	
1113.03.1.2.01	IRRF - TRABALHO - MULTAS E JUROS DE MORA	Art. 158, I - Constituição Federal
1113.03.1.2.02	IRRF - TRABALHO - MULTAS E JUROS - EDUCAÇÃO 25%	Legislação Específica
1113.03.1.2.03	IRRF - TRABALHO - MULTAS E JUROS - SAÚDE 15%	Legislação Específica
1113.03.4.0.00	IRRF- OUTROS RENDIMENTOS	
1113.03.4.1.00	IRRF- OUTROS RENDIMENTOS-PRINCIPAL	
1113.03.4.1.01	IRRF - OUTROS RENDIMENTOS - PRINCIPAL	Art. 158, I - Constituição Federal
1113.03.4.1.02	IRRF - OUTROS RENDIMENTOS - EDUCAÇÃO 25%	Legislação Específica
1113.03.4.1.03	IRRF - OUTROS RENDIMENTOS - SAÚDE 15%	Legislação Específica
1113.03.4.2.00	IRRF- OUTROS RENDIMENTOS-MULTAS E JUROS	
1113.03.4.2.01	IRRF - OUTROS RENDIMENTOS - MULTAS E JUROS DE MORA	Art. 158, I - Constituição Federal
1113.03.4.2.02	IRRF - OUT. RENDIMENTOS - MULTAS E JUROS - EDUCAÇÃO 25%	Legislação Específica
1113.03.4.2.03	IRRF - OUT. RENDIMENTOS - MULTAS E JUROS - SAÚDE 15%	Legislação Específica
1114.00.0.0.00	IMPOSTO PRODUÇÃO CIRCULAÇÃO MERCADORIAS SERVIÇOS	
1114.51.0.0.00	IMPOSTOS SOBRE SERVIÇOS	
1114.51.1.0.00	IMPOSTO SOBRE SERVIÇOS DE QUALQUER NATUREZA - ISSQN	
1114.51.1.1.00	ISSQN - PRINCIPAL	
1114.51.1.1.01	ISSQN - PRINCIPAL	Art. 156, III - Constituição Federal - Código Tributário Municipal
1114.51.1.1.02	ISSQN - PRINCIPAL - EDUCAÇÃO 25%	Art. 156, III - Constituição Federal - Código Tributário Municipal
1114.51.1.1.03	ISSQN - PRINCIPAL - SAÚDE 15%	Art. 156, III - Constituição Federal - Código Tributário Municipal
1114.51.1.1.04	SIMPLES NACIONAL	
1114.51.1.2.00	ISSQN -MULTAS E JUROS	





## Município de Palmares

R. Visc. do Rio Branco, nº 1382 - CNPJ:10212447/0001-88

Orçamento Programa - Exercício de 2024

### LEGISLAÇÃO DA RECEITA

(Inc. III, § 1º, Art.2º)

Quadro 11

Page 4

Lei: , Data:

Codigo	Discriminação	Legislacao
1114.51.1.2.01	ISSQN - MULTAS E JUROS DE MORA	Art. 156, III - Constituição Federal - Código Tributário Municipal
1114.51.1.2.02	ISSQN - MULTAS E JUROS DE MORA - EDUCAÇÃO 25%	Legislação Especifica
1114.51.1.2.03	ISSQN - MULTAS E JUROS DE MORA - SAÚDE 15%	Legislação Especifica
1114.51.1.3.00	ISSQN - DIVIDA ATIVA	
1114.51.1.3.01	ISSQN - DÍVIDA ATIVA	Art. 156, III - Constituição Federal - Código Tributário Municipal
1114.51.1.3.02	ISSQN - DÍVIDA ATIVA - EDUCAÇÃO 25%	Legislação Especifica
1114.51.1.3.03	ISSQN - DÍVIDA ATIVA - SAÚDE 15%	Legislação Especifica
1114.51.1.4.01	ISSQN - MULTAS E JUROS DE MORA DA DÍVIDA ATIVA	Art. 156, III - Constituição Federal - Código Tributário Municipal
1114.51.1.4.02	ISSQN - MULTAS E JUROS DA DÍVIDA ATIVA - EDUCAÇÃO 25%	Legislação Especifica
1114.51.1.4.03	ISSQN - MULTAS E JUROS DA DÍVIDA ATIVA - SAÚDE 15%	Legislação Especifica
1120.00.0.0.00	TAXAS	
1121.00.0.0.00	TAXAS PELO EXERCÍCIO DO PODER DE POLÍCIA	
1121.01.0.0.00	TAXAS DE INSPEÇÃO, CONTROLE E FISCALIZAÇÃO	
1121.01.0.1.00	TAXAS DE INSPEÇÃO, CONTROLE E FISCALIZAÇÃO - PRINCIPAL	
1121.01.0.1.01	Taxa de Serviços Administrativos	Código Tributário Municipal
1121.01.0.1.02	Taxa de Licença para Funcionamento de Estab. Comerc. Indust.	Código Tributário Municipal
1121.01.0.1.03	Taxa de Publicidade Comercial	Código Tributário Municipal
1121.01.0.1.04	Taxa de Apreensão e Depósito	Código Tributário Municipal
1121.01.0.1.05	Taxa de Funcionamento de Estabelecimento em Horário Especial	Código Tributário Municipal
1121.01.0.1.06	Taxa de Licença para Execução de Obras	Código Tributário Municipal
1121.01.0.1.07	Taxa de Serviços de Engenharia	Código Tributário Municipal







## Município de Palmares

R. Visc. do Rio Branco, nº 1382 - CNPJ:10212447/0001-88

Orçamento Programa - Exercício de 2024

### LEGISLAÇÃO DA RECEITA

(Inc. III, § 1º, Art.2º)



Quadro 11

Page 5

Lei: , Data:

Codigo	Discriminação	Legislacao
1121.01.0.1.08	Taxa de Autorização de Func.de Transporte	Código Tributário Municipal
1121.01.0.1.09	Taxa de Utilização de Área de Domínio Público - Prefeitura	Código Tributário Municipal
1121.01.0.1.10	Taxa de Aprovação do Projeto de Construção Civil	Código Tributário Municipal
1121.01.0.1.11	Taxa de Alinhamento e Nivelamento	Código Tributário Municipal
1121.01.0.1.12	Taxa de Apreensão, Depósito e/ou liberação de Animais	Código Tributário Municipal
1121.01.0.1.13	Taxa de Mercados, Feiras e Matadouros	Código Tributário Municipal
1121.01.0.1.14	TLL - Taxa de Licença de Polícia	Código Tributário Municipal
1121.01.0.1.15	Taxa de Embarque	Código Tributário Municipal
1121.01.0.1.16	Taxa de Permissão de uso de Terminal Rodoviário Estadual	Código Tributário Municipal
1121.01.0.1.17	Taxa de Apreciação de Projetos de Obras e Serv Engenharia	Código Tributário Municipal
1121.01.0.1.99	Outras Taxas de Inspeção, Controle e Fiscalização	Código Tributário Municipal
1121.04.0.0.00	<b>TAXA DE CONTROLE E FISCALIZAÇÃO AMBIENTAL</b>	
1121.04.0.1.00	TAXA DE CONTROLE E FISCALIZAÇÃO AMBIENTAL - PRINCIPAL	Código Tributário Municipal
1121.04.0.2.00	TAXA DE CONTROLE E FISCALIZAÇÃO AMBIENTAL - MULTAS JUROS	Código Tributário Municipal
1121.50.0.0.00	<b>TAXA DE FISCALIZAÇÃO DE VIGILÂNCIA SANITÁRIA</b>	
1121.50.0.1.00	TAXA DE FISCALIZAÇÃO DE VIGILÂNCIA SANITÁRIA - PRINCIPAL	Código Tributário Municipal
1121.50.0.2.00	TAXA DE FISCALIZAÇÃO DE VIGILÂNCIA SANITÁRIA - MULTAS JUROS	Código Tributário Municipal
1122.00.0.0.00	<b>TAXAS PELA PRESTAÇÃO DE SERVIÇOS</b>	
1122.01.0.0.00	<b>TAXAS PELA PRESTAÇÃO DE SERVIÇOS EM GERAL</b>	
1122.01.0.1.00	<b>TAXAS PELA PRESTAÇÃO DE SERVIÇOS EM GERAL - PRINCIPAL</b>	
1122.01.0.1.01	Taxa de Expediente	Código Tributário Municipal
1122.01.0.1.02	Taxa de Cemitérios	Código Tributário Municipal



## Município de Palmares

R. Visc. do Rio Branco, nº 1382 - CNPJ:10212447/0001-88

Orçamento Programa - Exercício de 2024

### LEGISLAÇÃO DA RECEITA

(Inc. III, § 1º, Art.2º)



Quadro 11

Page 6

Lei: , Data:

Codigo	Discriminação	Legislacao
1122.01.0.1.03	Taxa de Serviços Cadastrais	Código Tributário Municipal
1122.01.0.1.04	Taxa de Limpeza Pública	Código Tributário Municipal
1122.01.0.1.05	Taxa de Certidão Negativa	Código Tributário Municipal
1122.01.0.1.06	Taxa de Desmembramento e Remembramento	Legislação Especifica
1122.01.0.1.99	Outras Taxas pela Prestação de Serviços	Código Tributário Municipal
1122.01.0.2.00	<b>TAXAS PELA PRESTAÇÃO DE SERVIÇOS EM GERAL - MULTAS E JUROS</b>	
1122.01.0.2.99	Outras Taxas p/ Prestação de Serviços - MULTAS E JUROS	Código Tributário Municipal
1122.01.0.3.00	<b>TAXAS PELA PRESTAÇÃO DE SERVIÇOS EM GERAL - DÍVIDA ATIVA</b>	
1122.01.0.3.99	Outras Taxas p/ Prestação de Serviços - DÍVIDA ATIVA	Código Tributário Municipal
1200.00.0.0.00	<b>CONTRIBUIÇÕES</b>	
1210.00.0.0.00	<b>CONTRIBUIÇÕES SOCIAIS</b>	
1215.00.0.0.00	<b>CONTRIBUIÇÕES PARA REGIMES PRÓPRIOS DE PREVIDÊNCIA E SISTEM</b>	
1215.01.0.0.00	<b>CONTRIBUIÇÃO DO SERVIDOR CIVIL</b>	
1215.01.1.0.00	<b>CONTRIBUIÇÃO DO SERVIDOR CIVIL ATIVO</b>	
1215.01.1.1.00	<b>CONTRIBUIÇÃO DO SERVIDOR CIVIL ATIVO - PRINCIPAL</b>	
1215.01.1.1.01	Contribuição do Servidor Civil Ativo - PM	Art. 149, § 1º da Constituição Federal
1215.01.1.1.02	Contribuição do Servidor Civil Ativo - CÂMARA	Art. 149, § 1º da Constituição Federal
1215.01.1.1.03	Contribuição do Servidor Civil Ativo - FMS	Art. 149, § 1º da Constituição Federal
1215.01.1.1.04	Contribuição do Servidor Civil Ativo - FMAS	Art. 149, § 1º da Constituição Federal
1215.01.1.1.05	Contribuição do Servidor Civil Ativo - SAAE	Art. 149, § 1º da Constituição Federal
1215.01.1.1.06	Contribuição do Servidor Civil Ativo - AEMASUL	Art. 149, § 1º da Constituição Federal
1215.01.1.1.07	Contribuição do Servidor Civil Ativo - TRT	Art. 149, § 1º da Constituição Federal
1215.01.1.1.08	Contribuição do Servidor Civil Ativo - CULTURA	Art. 149, § 1º da Constituição Federal



## Município de Palmares

R. Visc. do Rio Branco, nº 1382 - CNPJ:10212447/0001-88

Orçamento Programa - Exercício de 2024

### LEGISLAÇÃO DA RECEITA

(Inc. III, § 1º, Art.2º)



Quadro 11

Page 7

Lei: , Data:

Codigo	Discriminação	Legislacao
1215.01.1.1.09	Contribuição do Servidor Civil Ativo - AMDESTRAN	Art. 149, § 1º da Constituição Federal
1215.01.1.1.10	Contribuição do Servidor Civil Ativo - HABITAÇÃO	Art. 149, § 1º da Constituição Federal
1215.01.1.1.11	Contribuição do Servidor Civil Ativo - FUNDEB	Art. 149, § 1º da Constituição Federal
1215.01.1.1.12	Contribuição do Servidor Civil Ativo - CEDIDOS SEFAZ	Art. 149, § 1º da Constituição Federal
1215.01.1.1.13	Contribuição do Servidor Civil Ativo - RPPS	Art. 149, § 1º da Constituição Federal
1215.01.1.1.14	Contribuição do Servidor Civil Ativo - PM	Art. 149, § 1º da Constituição Federal
1215.01.1.1.15	Contribuição do Servidor Civil Ativo - CV	Art. 149, § 1º da Constituição Federal
1215.01.1.2.00	CONTRIBUIÇÃO DO SERVIDOR CIVIL ATIVO - MULTAS E JUROS DE MOR	
1215.01.1.2.01	Contribuição do Servidor Civil Ativo-Multas e Juros de Mora	Código Tributário Municipal
1215.01.1.2.02	Contribuição do Servidor Civil Ativo-Multas e Juros - PF	Código Tributário Municipal
1215.01.2.0.00	CONTRIBUIÇÃO DO SERVIDOR CIVIL INATIVO	
1215.01.2.1.00	CONTRIBUIÇÃO DO SERVIDOR CIVIL INATIVO - PRINCIPAL	
1215.01.2.1.01	Contribuição do Servidor Civil Inativo - Principal - RPPS	Art. 149, § 1º Da Constituição Federal
1215.01.3.0.00	CONTRIBUIÇÃO DO SERVIDOR CIVIL - PENSIONISTAS	
1215.01.3.1.00	CONTRIB. DO SERVIDOR CIVIL - PENSIONISTAS - PRINCIPAL	
1215.01.3.1.01	Contribuição do Servidor Civil - Pensionista - Principal	Art. 149, § 1º Da Constituição Federal
1240.00.0.0.00	CONTRIBUIÇÃO PARA O CUSTEIO DO SERVIÇO DE ILUMINAÇÃO PÚBLICA	
1241.00.0.0.00	CONTRIBUIÇÃO PARA O CUSTEIO DO SERVIÇO DE ILUMINAÇÃO PÚBLICA	
1241.50.0.0.00	CONTRIBUIÇÃO PARA O CUSTEIO DO SERVIÇO DE ILUMINAÇÃO PÚBLICA	
1241.50.0.1.00	CONTRIBUIÇÃO PARA O CUSTEIO DO SERVIÇO DE ILUMINAÇÃO PÚBLICA	Legislação Especifica
1300.00.0.0.00	RECEITA PATRIMONIAL	
1310.00.0.0.00	EXPLORAÇÃO DO PATRIMÔNIO IMOBILIÁRIO DO ESTADO	
1311.00.0.0.00	EXPLORAÇÃO DO PATRIMÔNIO IMOBILIÁRIO DO ESTADO	
1311.01.0.0.00	ALUGUÉIS, ARRENDAMENTOS, FOROS, LAUDÊMIOS, TARIFAS DE OCUPAÇ	



## Município de Palmares

R. Visc. do Rio Branco, nº 1382 - CNPJ:10212447/0001-88

Orçamento Programa - Exercício de 2024

### LEGISLAÇÃO DA RECEITA

(Inc. III, § 1º, Art.2º)

Quadro 11

Page 8

Lei: , Data:

Codigo	Discriminação	Legislacao
1311.01.1.0.00	ALUGUÉIS E ARRENDAMENTOS	
1311.01.1.1.00	ALUGUÉIS E ARRENDAMENTOS - PRINCIPAL	
1311.01.1.1.01	Aluguéis - PREFEITURA	Legislação Específica
1311.01.1.1.02	Aluguéis - AEMASUL	Legislação Específica
1311.99.0.0.00	OUTRAS RECEITAS IMOBILIÁRIAS	
1311.99.0.1.00	OUTRAS RECEITAS IMOBILIÁRIAS - PRINCIPAL	
1311.99.0.1.01	Outras Receitas Imobiliárias	Legislação Específica
1320.00.0.0.00	VALORES MOBILIÁRIOS	
1321.00.0.0.00	JUROS E CORREÇÕES MONETÁRIAS	
1321.01.0.0.00	REMUNERAÇÃO DE DEPÓSITOS BANCÁRIOS	
1321.01.0.1.00	REMUNERAÇÃO DE DEPÓSITOS BANCÁRIOS - PRINCIPAL	
1321.01.0.1.01	Receita de Remuneração Bancárias Rec. Vinculados - FUNDEB	Art 164, § 3º da CF/88 e Art. 11 §1º da Lei 4.320/64
1321.01.0.1.02	Receita de Remuneração Bancárias Rec. Vinculados - PM	Art 164, § 3º da CF/88 e Art. 11 §1º da Lei 4.320/64
1321.01.0.1.03	Receita de Remuneração Bancárias Rec. Vinculados - Saúde	Art 164, § 3º da CF/88 e Art. 11 §1º da Lei 4.320/64
1321.01.0.1.04	Receita de Remuneração Bancárias - FMAS	Art 164, § 3º da CF/88 e Art. 11 §1º da Lei 4.320/64
1321.01.0.1.05	Receita de Remuneração Bancárias - FUNDECA	Art 164, § 3º da CF/88 e Art. 11 §1º da Lei 4.320/64
1321.01.0.1.06	Receita de Remuneração Bancárias - HABITAÇÃO	Art 164, § 3º da CF/88 e Art. 11 §1º da Lei 4.320/64
1321.01.0.1.07	Receita de Remuneração Bancárias - CULTURA	Art 164, § 3º da CF/88 e Art. 11 §1º da Lei 4.320/64
1321.01.0.1.08	Receita de Remuneração Bancárias Rec. Vinculados - AEMASUL	Art 164, § 3º da CF/88 e Art. 11 §1º da Lei 4.320/64
1321.01.0.1.09	Receita de Remuneração Bancárias Rec. Não Vinculados - SAAE	Art 164, § 3º da CF/88 e Art. 11 §1º da Lei 4.320/64
1321.01.0.1.10	Receita de Remuneração Bancárias - AMDESTRAN	Art 164, § 3º da CF/88 e Art. 11 §1º da Lei 4.320/64
1321.01.0.1.11	Receita de Remuneração Bancárias Rec Não Vinculados-EDUCAÇÃO	Art 164, § 3º da CF/88 e Art. 11 §1º da Lei 4.320/64
1321.01.0.1.12	Receita de Remuneração Bancárias Rec.Vinculados - QSE	Art 164, § 3º da CF/88 e Art. 11 §1º da Lei 4.320/64





## Município de Palmares

R. Visc. do Rio Branco, nº 1382 - CNPJ:10212447/0001-88

Orçamento Programa - Exercício de 2024

### LEGISLAÇÃO DA RECEITA

(Inc. III, § 1º, Art.2º)

Quadro 11

Page 9

Lei: , Data:

Codigo	Discriminação	Legislacao
1321.01.0.1.13	Receita de Remuneração Bancárias Rec. Não Vinculados - Saúde	Art 164, § 3º da CF/88 e Art. 11 §1º da Lei 4.320/64
1321.01.0.1.14	Receita de Remuneração Bancárias Rec.Vinculados - FNDE	Art 164, § 3º da CF/88 e Art. 11 §1º da Lei 4.320/64
1321.01.0.1.15	Receita de Remuneração Bancárias Rec.Vinculados Convênios-PM	Art 164, § 3º da CF/88 e Art. 11 §1º da Lei 4.320/64
1321.01.0.1.16	Receita de Remuneração Bancárias de Rec. Não Vinculados - PM	Art 164, § 3º da CF/88 e Art. 11 §1º da Lei 4.320/64
1321.01.0.1.17	Remuneração Depósitos Bancários Rec.Vinculados-AEMASUL	Art 164, § 3º da CF/88 e Art. 11 §1º da Lei 4.320/64
1321.01.0.1.18	Remuneração Depósitos Bancários Rec. Não Vinculados-AEMASUL	Art 164, § 3º da CF/88 e Art. 11 §1º da Lei 4.320/64
1321.01.0.1.19	Remuneração de Depósitos Bancários - FMI	Art 164, § 3º da CF/88 e Art. 11 §1º da Lei 4.320/64
1321.04.0.0.00	REMUNERAÇÃO DOS RECURSOS DO REGIME PRÓPRIO DE PREVIDÊNCIA SO	
1321.04.0.1.00	REMUNERAÇÃO DOS RECURSOS DO RPPS - PRINCIPAL	Art 164, § 3º da CF/88 e Art. 11 §1º da Lei 4.320/64
1329.00.0.0.00	OUTROS VALORES MOBILIÁRIOS	
1329.99.0.0.00	OUTROS VALORES MOBILIÁRIOS	
1329.99.0.1.00	OUTROS VALORES MOBILIÁRIOS - PRINCIPAL	
1329.99.0.1.01	Outros Valores Mobiliários	Legislação Especifica
1390.00.0.0.00	DEMAIS RECEITAS PATRIMONIAIS	
1399.00.0.0.00	OUTRAS RECEITAS PATRIMONIAIS	
1399.99.0.0.00	OUTRAS RECEITAS PATRIMONIAIS	
1399.99.0.1.00	OUTRAS RECEITAS PATRIMONIAIS - PRINCIPAL	
1399.99.0.1.01	Outras Receitas Patrimoniais - PM	Legislação Especifica
1600.00.0.0.00	RECEITA DE SERVIÇOS	
1610.00.0.0.00	SERVIÇOS ADMINISTRATIVOS E COMERCIAIS GERAIS	
1611.00.0.0.00	SERVIÇOS ADMINISTRATIVOS E COMERCIAIS GERAIS	
1611.01.0.0.00	SERVIÇOS ADMINISTRATIVOS E COMERCIAIS GERAIS PRESTADOS POR E	
1611.01.0.1.00	SERV. ADMIN.E COMERC.GERAIS PREST.ENT.E ORG.PUB.- PRINCIPAL	
1611.01.0.1.01	Serviços de Fornecimento de Água	Legislação Especifica
1611.01.0.1.02	Serviços de Cat. Adução, Tratamento, Reserv. Água	Legislação Especifica





## Município de Palmares

R. Visc. do Rio Branco, nº 1382 - CNPJ:10212447/0001-88

Orçamento Programa - Exercício de 2024

### LEGISLAÇÃO DA RECEITA

(Inc. III, § 1º, Art.2º)



Quadro 11

Page 10

Lei: , Data:

Codigo	Discriminação	Legislacao
1611.01.0.1.03	Serviços de Coleta, Transporte, Trat, Dest. Final de Esgoto	Legislação Específica
1611.01.0.1.04	Serviços de Religamento de Água	Legislação Específica
1611.01.0.1.05	Serviços de 2º Via de Conta	Legislação Específica
1611.01.0.1.06	Serviços Recreativos e Culturais	Legislação Específica
1611.01.0.1.07	Serviços Educacionais - AEMASUL	Legislação Específica
1611.01.0.1.08	Serviços Administrativos	Legislação Específica
1611.01.0.1.09	Serviços Cemitérios	Legislação Específica
1611.01.0.1.99	Outros Serviços Administrativos e Comerciais Gerais	Legislação Específica
1611.02.0.0.00	INSCRIÇÃO EM CONCURSOS E PROCESSOS SELETIVOS	
1611.02.0.1.00	INSCRIÇÃO EM CONCURSOS E PROCESSOS SELETIVOS - PRINCIPAL	
1611.02.0.1.01	Inscrição Concursos Públicos	Legislação Específica
1611.02.0.1.02	Inscrição em Vestibulares	Legislação Específica
1611.02.0.1.03	Inscrição em Concursos e Processos Seletivos - AEMASUL	Legislação Específica
1700.00.0.0.00	TRANSFERÊNCIAS CORRENTES	
1710.00.0.0.00	TRANSFERÊNCIAS DA UNIÃO E DE SUAS ENTIDADES	
1711.00.0.0.00	TRANSFERÊNCIAS DECORRENTES DE PARTICIPAÇÃO NA RECEITA DA UNI	
1711.51.0.0.00	COTA-PARTE DO FUNDO DE PARTICIPAÇÃO DOS MUNICÍPIOS - FPM	
1711.51.1.0.00	COTA-PARTE DO FUNDO DE PARTICIPAÇÃO DOS MUNICÍPIOS - COTA ME	
1711.51.1.1.00	COTA-PARTE DO FPM- COTA MENSAL - PRINCIPAL	
1711.51.1.1.01	COTA-PARTE FPM	Art.159, Da Constituição Federal
1711.51.1.1.02	COTA-PARTE FPM - EDUCAÇÃO 25%	Legislação Específica
1711.51.1.1.03	COTA-PARTE FPM - SAÚDE 15%	Legislação Específica
1711.51.2.0.00	COTA-PARTE DO FUNDO DE PARTICIPAÇÃO DOS MUNICÍPIOS - COTAS E	
1711.51.2.1.00	COTA-PARTE DO FPM- COTAS EXTRAORDINARIAS - PRINCIPAL	



## Município de Palmares

R. Visc. do Rio Branco, nº 1382 - CNPJ:10212447/0001-88

Orçamento Programa - Exercício de 2024

### LEGISLAÇÃO DA RECEITA

(Inc. III, § 1º, Art.2º)

Quadro 11

Page 11

Lei: , Data:

Codigo	Discriminação	Legislacao
1711.51.2.1.01	COTA-PARTE DO FPM - DEZEMBRO – 1% COTA	Art.159, Da Constituição Federal
1711.51.2.1.02	COTA-PARTE DO FPM - JULHO – 1% COTA	Art.159, Da Constituição Federal
1711.52.0.0.00	COTA-PARTE DO IMPOSTO SOBRE A PROPRIEDADE TERRITORIAL RURAL	
1711.52.0.1.00	COTA-PARTE DO IMP. PROPRIED.TERRIT.RURAL - PRINCIPAL	
1711.52.0.1.01	COTA-PARTE DO ITR	Art.159, Da Constituição Federal
1711.52.0.1.02	COTA-PARTE DO ITR - EDUCAÇÃO 25%	Legislação Especifica
1711.52.0.1.03	COTA-PARTE DO ITR - SAÚDE 15%	Legislação Especifica
1712.00.0.0.00	TRANSFERÊNCIAS DAS COMPENSAÇÕES FINANCEIRAS PELA EXPLORAÇÃO	
1712.51.0.0.00	COTA-PARTE DA COMPENSAÇÃO FINANCEIRA PELA EXPLORAÇÃO DE RECU	
1712.51.0.1.00	COTA-PARTE DA COMPENSAÇÃO FINANCEIRA PELA EXPLORAÇÃO DE RECU	Art.159, Da Constituição Federal
1712.52.0.0.00	COTA-PARTE DA COMPENSAÇÃO FINANCEIRA PELA PRODUÇÃO DE PETRÓL	
1712.52.4.0.00	COTA-PARTE DO FUNDO ESPECIAL DO PETRÓLEO – FEP	
1712.52.4.1.00	COTA-PARTE DO FUNDO ESPECIAL DO PETRÓLEO – FEP - PRINCIPAL	Art.159, Da Constituição Federal
1713.00.0.0.00	TRANSFERÊNCIAS DE RECURSOS DO SISTEMA ÚNICO DE SAÚDE – SUS	
1713.50.0.0.00	TRANSFERÊNCIAS DE RECURSOS DO SISTEMA ÚNICO DE SAÚDE – SUS –	
1713.50.1.0.00	TRANSFERÊNCIAS DE RECURSOS DO BLOCO DE MANUTENÇÃO DAS AÇÕES	
1713.50.1.1.00	TRANSFERÊNCIAS DE RECURSOS DO BLOCO DE MANUTENÇÃO DAS AÇÕES	
1713.50.1.1.01	Incentivo Financeiro da APS - Capitação Ponderada	LEIS FEDERAIS 8080/90 E 8142/90 E DECRETO 1232/94
1713.50.1.1.02	Programa de Informatização da APS	LEIS FEDERAIS 8080/90 E 8142/90 E DECRETO 1232/94
1713.50.1.1.03	Incentivo Financeiro da APS - Per Capita de Transição	LEIS FEDERAIS 8080/90 E 8142/90 E DECRETO 1232/94
1713.50.1.1.04	Agente Comunitário de Saúde	LEIS FEDERAIS 8080/90 E 8142/90 E DECRETO 1232/94
1713.50.1.1.05	Apoio a Manutenção dos Polos de Academia da Saúde	LEIS FEDERAIS 8080/90 E 8142/90 E DECRETO 1232/94
1713.50.1.1.06	Incentivo Para Ações Estratégicas	LEIS FEDERAIS 8080/90 E 8142/90 E DECRETO 1232/94
1713.50.1.1.07	Incentivo Financeiro da APS - Desempenho	LEIS FEDERAIS 8080/90 E 8142/90 E DECRETO 1232/94





## Município de Palmares

R. Visc. do Rio Branco, nº 1382 - CNPJ:10212447/0001-88

Orçamento Programa - Exercício de 2024

### LEGISLAÇÃO DA RECEITA

(Inc. III, § 1º, Art.2º)

Quadro 11

Page 12

Lei: , Data:

Codigo	Discriminação	Legislacao
1713.50.1.1.08	Incremento Temporário ao Custeio dos Serviços Atenção Primár	LEIS FEDERAIS 8080/90 E 8142/90 E DECRETO 1232/94
1713.50.1.1.09	Programa de Informatização das Unidades Primária de Saúde	LEIS FEDERAIS 8080/90 E 8142/90 E DECRETO 1232/94
1713.50.1.1.10	Outros Programas Financ. Por Transf. Fundo a Fundo - APS	LEIS FEDERAIS 8080/90 E 8142/90 E DECRETO 1232/94
1713.50.1.1.11	Implementação de Políticas para Rede Cegonha	LEIS FEDERAIS 8080/90 E 8142/90 E DECRETO 1232/94
1713.50.1.1.12	Programa Saúde Bucal	LEIS FEDERAIS 8080/90 E 8142/90 E DECRETO 1232/94
1713.50.1.1.14	Transferência de Recursos de Emendas - Atenção Primária	Legislação Especifica
1713.50.2.0.00	TRANSFERÊNCIAS DE RECURSOS DO BLOCO DE MANUTENÇÃO DAS AÇÕES	
1713.50.2.1.00	TRANSFERÊNCIAS DE RECURSOS DO BLOCO DE MANUTENÇÃO DAS AÇÕES	
1713.50.2.1.01	Atenção a Saúde da População p Procedimentos na Atenção Esp.	LEIS FEDERAIS 8080/90 E 8142/90 E DECRETO 1232/94
1713.50.2.1.02	SAMU - 192	PORTARIA GM/MS Nº 1927/04
1713.50.2.1.03	Incremento Temporário ao Custeio dos Serviços de Assist. Esp	LEIS FEDERAIS 8080/90 E 8142/90 E DECRETO 1232/94
1713.50.2.1.04	Outros Programas Financ. Transf. Fundo a Fundo - Ate. Espec.	LEIS FEDERAIS 8080/90 E 8142/90 E DECRETO 1232/94
1713.50.2.1.05	Centro de Atenção Psicossocial - CAPS	LEIS FEDERAIS 8080/90 E 8142/90 E DECRETO 1232/94
1713.50.2.1.06	Transferência de Recursos de Emendas - Atenção Especializada	Legislação Especifica
1713.50.2.1.07	Custeio Conforme Lei Complementar 197.	
1713.50.2.1.08	FAEC - REDUÇÃO DAS FILAS DE CIRURGIAS (ELETIVAS)	
1713.50.3.0.00	TRANSFERÊNCIAS DE RECURSOS DO BLOCO DE MANUTENÇÃO DAS AÇÕES	
1713.50.3.1.00	TRANSFERÊNCIAS DE RECURSOS DO BLOCO DE MANUTENÇÃO DAS AÇÕES	
1713.50.3.1.01	Trans. Pagº Vencimentos dos Agentes de Combate as Endemias	LEIS FEDERAIS 8080/90 E 8142/90 E DECRETO 1232/94
1713.50.3.1.02	AÇÕES DE VIG. E PREVENCAO E CONTROLE DAS DST/AIDS E HEPATITE	LEIS FEDERAIS 8080/90 E 8142/90 E DECRETO 1232/94
1713.50.3.1.03	Inc. Financ. Vigilancia em Saude - Despesas Diversas	LEI FEDERAL Nº 8742/93
1713.50.3.1.04	Outros Programas Financ. Transf. Fundo A Fundo - Vigilância	LEIS FEDERAIS 8080/90 E 8142/90 E DECRETO 1232/94
1713.50.4.0.00	TRANSFERÊNCIAS DE RECURSOS DO BLOCO DE MANUTENÇÃO DAS AÇÕES	







## Município de Palmares

R. Visc. do Rio Branco, nº 1382 - CNPJ:10212447/0001-88

Orçamento Programa - Exercício de 2024

### LEGISLAÇÃO DA RECEITA

(Inc. III, § 1º, Art.2º)

Quadro 11

Page 13

Lei: , Data:

Codigo	Discriminação	Legislacao
1713.50.4.1.00	TRANSFERÊNCIAS DE RECURSOS DO BLOCO DE MANUTENÇÃO DAS AÇÕES	
1713.50.4.1.01	Prom. da Assist. Farmacêutica e Insumos Est. na At. Primaria	LEIS FEDERAIS 8080/90 E 8142/90 E DECRETO 1232/94
1713.50.4.1.02	Organização dos Serviços de Assistência Farmacêutica no SUS	LEIS FEDERAIS 8080/90 E 8142/90 E DECRETO 1232/94
1713.50.4.1.03	Outros Programs Finac. Fundo a Fundo Assist. Farmacêutica	LEIS FEDERAIS 8080/90 E 8142/90 E DECRETO 1232/94
1713.50.5.0.00	TRANSFERÊNCIAS DE RECURSOS DO BLOCO DE MANUTENÇÃO DAS AÇÕES	
1713.50.5.1.00	TRANSFERÊNCIAS DE RECURSOS DO BLOCO DE MANUTENÇÃO DAS AÇÕES	
1713.50.5.1.01	Implementação da Segurança Alimentar e Nutricional na Saúde	LEIS FEDERAIS 8080/90 E 8142/90 E DECRETO 1232/94
1713.50.5.1.02	Outros Programas Financ. Por Transf. Fundo a Fundo - Gestão	LEIS FEDERAIS 8080/90 E 8142/90 E DECRETO 1232/94
1713.50.5.1.04	ASSIST. FINANC. PISO SALARIAL DOS PROFISSIONAIS DA ENFERMAGE	LEI Nº 14.581 DE 11 DE MAIO DE 2023
1713.50.9.0.00	TRANSFERÊNCIAS DE RECURSOS DO BLOCO DE MANUTENÇÃO DAS AÇÕES	
1713.50.9.1.00	TRANSFERÊNCIAS DE RECURSOS DO BLOCO DE MANUTENÇÃO DAS AÇÕES	
1713.50.9.1.01	Coronavírus (COVID-19)	LEI Nº 13.979 DE 06 DE FEVEREIRO 2020
1713.50.9.1.02	Demais Programas - Fundo a Fundo	LEIS FEDERAIS 8080/90 E 8142/90 E DECRETO 1232/94
1714.00.0.0.00	TRANSFERÊNCIAS DE RECURSOS DO FUNDO NACIONAL DO DESENVOLVIME	
1714.50.0.0.00	TRANSFERÊNCIAS DO SALÁRIO-EDUCAÇÃO	
1714.50.0.1.00	TRANSFERÊNCIAS DO SALÁRIO-EDUCAÇÃO - PRINCIPAL	Leis Federais nº 9.766/98 e nº 10.832/03.
1714.51.0.0.00	TRANSFERÊNCIAS DIRETAS DO FNDE REFERENTES AO PROGRAMA DINHEI	
1714.51.0.1.00	TRANSFERÊNCIAS DIRETAS DO FNDE REFERENTES AO PROGRAMA DINHEI	LEI Nº 11.947, de 16 de junho de 2009.
1714.52.0.0.00	TRANSFERÊNCIAS REFERENTES AO PROGRAMA NACIONAL DE ALIMENTAÇÃO	
1714.52.0.1.00	TRANSFERÊNCIAS REFERENTES AO PROGRAMA NACIONAL DE ALIMENTAÇÃO	
1714.52.0.1.01	PNAE - Ensino Fundamental	LEI Nº 11.947, de 16 de junho de 2009.
1714.52.0.1.02	PNAE - Pré Escola	LEI Nº 11.947, de 16 de junho de 2009.
1714.52.0.1.03	PNAE - Creche	LEI Nº 11.947, de 16 de junho de 2009.
1714.52.0.1.04	PNAE - AEE	LEI Nº 11.947, de 16 de junho de 2009.





## Município de Palmares

R. Visc. do Rio Branco, nº 1382 - CNPJ:10212447/0001-88

Orçamento Programa - Exercício de 2024

### LEGISLAÇÃO DA RECEITA

(Inc. III, § 1º, Art.2º)

Quadro 11

Page 14

Lei: , Data:

Codigo	Discriminação	Legislacao
1714.52.0.1.05	PNAE - EJA	LEI Nº 11.947, de 16 de junho de 2009.
1714.53.0.0.00	TRANSFERÊNCIAS REFERENTES AO PROGRAMA NACIONAL DE APOIO AO T	
1714.53.0.1.00	TRANSFERÊNCIAS REFERENTES AO PROGRAMA NACIONAL DE APOIO AO T	Lei 10.880, de 09 de junho de 2004.
1714.99.0.0.00	OUTRAS TRANSFERÊNCIAS DIRETAS DO FUNDO NACIONAL DO DESENVOLV	
1714.99.0.1.00	OUTRAS TRANSFERÊNCIAS DIRETAS DO FUNDO NACIONAL DO DESENVOLV	
1714.99.0.1.01	Outras Transferências diretas do FNDE	Lei de nº 5.537, de 21 de novembro de 1968.
1715.00.0.0.00	TRANSFERÊNCIAS DE RECURSOS DE COMPLEMENTAÇÃO DA UNIÃO AO FUN	
1715.50.0.0.00	TRANSFERÊNCIAS DE RECURSOS DE COMPLEMENTAÇÃO DA UNIÃO AO FUN	
1715.50.0.1.00	TRANSFERÊNCIAS DE RECURSOS DE COMPLEMENTAÇÃO DA UNIÃO AO FUN	
1715.50.0.1.01	COMPLEMENTAÇÃO DA UNIÃO AO FUNDEB - VAAT	Lei nº 14.113, de 25 de dezembro de 2020.
1715.51.0.0.00	TRANSFERÊNCIAS DE RECURSOS DE COMPLEMENTAÇÃO DA UNIÃO AO FUN	
1715.51.0.1.00	TRANSFERÊNCIAS DE RECURSOS DE COMPLEMENTAÇÃO DA UNIÃO AO FUN	
1715.51.0.1.01	COMPLEMENTAÇÃO DA UNIÃO AO FUNDEB - VAAF	Lei nº 14.113, de 25 de dezembro de 2020
1715.52.0.0.00	TRANSFERÊNCIAS DE RECURSOS DE COMPLEMENTAÇÃO DA UNIÃO AO FUN	
1715.52.0.1.00	TRANSFERÊNCIAS DE RECURSOS DE COMPLEMENTAÇÃO DA UNIÃO AO FUN	
1715.52.0.1.01	COMPLEMENTAÇÃO DA UNIÃO AO FUNDEB - VAAR	Lei nº 14.113, de 25 de dezembro de 2020
1716.00.0.0.00	TRANSFERÊNCIAS DE RECURSOS DO FUNDO NACIONAL DE ASSISTÊNCIA	
1716.50.0.0.00	TRANSFERÊNCIAS DE RECURSOS DO FUNDO NACIONAL DE ASSISTÊNCIA	
1716.50.0.1.00	TRANSFERÊNCIAS DE RECURSOS DO FUNDO NACIONAL DE ASSISTÊNCIA	
1716.50.0.1.01	Programa Primeira Infância no Suas - Criança Feliz	Lei Federal nº 8742/93
1716.50.0.1.02	Piso de Alta Complexidade I- Criança e Adolescente	Lei Federal nº 8742/93
1716.50.0.1.03	Serviço de Convivência e Fortalecimento de Vinculo - SCFV	Lei Federal nº 8742/93
1716.50.0.1.04	Índice de Gestão Descentralizada - IGDBF	Lei Federal nº 8742/93
1716.50.0.1.05	Índice de Gestão Descentralizada do SUAS	Lei Federal nº 8742/93
1716.50.0.1.06	Ações Estra. Prog. Erradicação do Trabalho Infantil - AEPETI	Lei Federal nº 8742/93





## Município de Palmares

R. Visc. do Rio Branco, nº 1382 - CNPJ:10212447/0001-88

Orçamento Programa - Exercício de 2024

### LEGISLAÇÃO DA RECEITA

(Inc. III, § 1º, Art.2º)



Quadro 11

Page 15

Lei: , Data:

Codigo	Discriminação	Legislacao
1716.50.0.1.07	Benefício de Prestação Continuada - BPC	Lei Federal nº 8742/93
1716.50.0.1.08	Piso Fixo de Média Complexidade - CREAS/PAEFI	Lei Federal nº 8742/93
1716.50.0.1.09	Piso Fixo de Média Complexidade - MSE	Lei Federal nº 8742/93
1716.50.0.1.10	Piso Básico Fixo - CRAS	Lei Federal nº 8742/93
1716.50.0.1.11	Ações Estra. Progr. de Erradicação do Trabalho Infantil	Lei Federal nº 8742/93
1716.50.0.1.13	Programa Fortalecimento Emergencial -PROCAD SUAS	Lei Federal nº 8742/93
1716.50.0.1.99	Outras Transf. de Rec da União - FNAS - EMENDAS	Lei Federal nº 8742/93
1717.00.0.0.00	TRANSFERÊNCIAS DE CONVÊNIO DA UNIÃO E DE SUAS ENTIDADES	
1717.50.0.0.00	TRANSFERÊNCIAS DE CONVÊNIO DA UNIÃO PARA O SISTEMA ÚNICO DE	
1717.50.0.1.00	TRANSFERÊNCIAS DE CONVÊNIO DA UNIÃO PARA O SISTEMA ÚNICO DE	
1717.50.0.1.01	Transf. Convênio da União Sistema Unico - SUS PRINCIPAL	LEI FEDERAL 8742/93
1717.51.0.0.00	TRANSFERÊNCIAS DE CONVÊNIO DA UNIÃO DESTINADAS A PROGRAMAS	
1717.51.0.1.00	TRANSFERÊNCIAS DE CONVÊNIO DA UNIÃO DESTINADAS A PROGRAMAS	
1717.51.0.1.01	Transf.de Convênios da União destinadas a Prog. de Educação	Art. 116, da Lei nº 8.666 de 21 de junho de 1993.
1717.52.0.0.00	TRANSFERÊNCIAS DE CONVÊNIO DA UNIÃO DESTINADAS A PROGRAMAS	
1717.52.0.1.00	TRANSFERÊNCIAS DE CONVÊNIO DA UNIÃO DESTINADAS A PROGRAMAS	
1717.52.0.1.01	Transf. de Convênio da União p/ Programas Assistência Social	Art. 116, da Lei nº 8.666 de 21 de junho de 1993.
1717.99.0.0.00	OUTRAS TRANSFERÊNCIAS DE CONVÊNIO DA UNIÃO E DE SUAS ENTIDA	
1717.99.0.1.00	OUTRAS TRANSFERÊNCIAS DE CONVÊNIO DA UNIÃO E DE SUAS ENTIDA	
1717.99.0.1.01	Outras Transferências de Convênios da União - PM	Art. 116, da Lei nº 8.666 de 21 de junho de 1993.
1719.00.0.0.00	OUTRAS TRANSFERÊNCIAS DE RECURSOS DA UNIÃO E DE SUAS ENTIDAD	
1719.99.0.0.00	OUTRAS TRANSFERÊNCIAS DE RECURSOS DA UNIÃO E DE SUAS ENTIDAD	
1719.99.0.1.00	OUTRAS TRANSF. DE RECURS.UNIÃO E DE SUAS ENTID.- PRINCIPAL	
1719.99.0.1.01	Outras Transferências de Recursos da União - PM	Legislação Especifica
1719.99.0.1.02	Outras Transf. Rec. da União- LC Paulo Gustavo AUDIOVISUAL	Lei Complementar nº 195/2022



## Município de Palmares

R. Visc. do Rio Branco, nº 1382 - CNPJ:10212447/0001-88

Orçamento Programa - Exercício de 2024

### LEGISLAÇÃO DA RECEITA

(Inc. III, § 1º, Art.2º)



Quadro 11

Page 16

Lei: , Data:

Codigo	Discriminação	Legislacao
1719.99.0.1.03	Outras Transf. Rec. da União-LC Paulo Gustavo DEMAIS SETORES	Lei Complementar nº 195/2022
1720.00.0.0.00	TRANSFERÊNCIAS DOS ESTADOS E DO DISTRITO FEDERAL E DE SUAS E	
1721.00.0.0.00	PARTICIPAÇÃO NA RECEITA DOS ESTADOS E DISTRITO FEDERAL	
1721.50.0.0.00	COTA-PARTE DO ICMS	
1721.50.0.1.00	COTA-PARTE DO ICMS - PRINCIPAL	
1721.50.0.1.01	COTA-PARTE DO ICMS - PRINCIPAL	Art. 158, IV - Constituição Federal
1721.50.0.1.02	COTA-PARTE DO ICMS - EDUCAÇÃO 25%	Legislação Específica
1721.50.0.1.03	COTA-PARTE DO ICMS - SAÚDE 15%	Legislação Específica
1721.51.0.0.00	COTA-PARTE DO IPVA	
1721.51.0.1.00	COTA-PARTE DO IPVA - PRINCIPAL	
1721.51.0.1.01	COTA-PARTE DO IPVA - PRINCIPAL	Art. 158, III - Constituição Federal
1721.51.0.1.02	COTA-PARTE DO IPVA - EDUCAÇÃO 25%	Legislação Específica
1721.51.0.1.03	COTA-PARTE DO IPVA - SAÚDE 15%	Legislação Específica
1721.52.0.0.00	COTA-PARTE DO IPI - MUNICÍPIOS	
1721.52.0.1.00	COTA-PARTE DO IPI - MUNICÍPIOS - PRINCIPAL	
1721.52.0.1.01	COTA-PARTE DO IPI - MUNICÍPIOS - PRINCIPAL	Art. 159, II - Constituição Federal
1721.52.0.1.02	COTA-PARTE DO IPI - MUNICÍPIOS - EDUCAÇÃO 25%	Legislação Específica
1721.52.0.1.03	COTA-PARTE DO IPI - MUNICÍPIOS - SAÚDE 15%	Legislação Específica
1721.53.0.0.00	COTA-PARTE DA CONTRIBUIÇÃO DE INTERVENÇÃO NO DOMÍNIO ECONÔMI	
1721.53.0.1.00	COTA-PARTE CONTRIB.INTERVENÇÃO NO DOMÍNIO ECON.- PRINCIPAL	Art. 159, III - Constituição Federal
1724.00.0.0.00	TRANSFERÊNCIAS DE CONVÊNIO DOS ESTADOS E DF E DE SUAS ENTID	
1724.51.0.0.00	TRANSFERÊNCIAS DE CONVÊNIO DOS ESTADOS DESTINADAS A PROGRAM	
1724.51.0.1.00	TRANSFERÊNCIAS DE CONVÊNIO DOS ESTADOS DESTINADAS A PROGRAM	
1724.51.0.1.01	Transf. Conv. dos Estados p/ Educação - PROUPE - AEMASUL	Legislação Específica



## Município de Palmares

R. Visc. do Rio Branco, nº 1382 - CNPJ:10212447/0001-88

Orçamento Programa - Exercício de 2024

### LEGISLAÇÃO DA RECEITA

(Inc. III, § 1º, Art.2º)

Quadro 11

Page 17

Lei: , Data:

Codigo	Discriminação	Legislacao
1724.51.0.1.02	Transf. de Convênios dos Estados dest. a Programas Educação	Legislação Especifica
1724.99.0.0.00	OUTRAS TRANSFERÊNCIAS DE CONVÊNIOS DOS ESTADOS E DF E DE SUA	
1724.99.0.1.00	OUTRAS TRANSFERÊNCIAS DE CONVÊNIOS DOS ESTADOS E DF E DE SUA	
1724.99.0.1.01	Outras Transf. de Convênios dos Estados - PREFEITURA	Legislação Especifica
1724.99.0.1.02	Outras Transf. de Convênios dos Estados - Assistência Social	Legislação Especifica
1729.00.0.0.00	OUTRAS TRANSFERÊNCIAS DOS ESTADOS E DISTRITO FEDERAL	
1729.51.0.0.00	TRANSFERÊNCIAS DE ESTADOS DESTINADAS À ASSISTÊNCIA SOCIAL	
1729.51.0.1.01	Transf. Estados para Assistência Social -PAEFI-CREAS	Legislação Especifica
1729.52.0.0.00	TRANSFERÊNCIAS DE RECURSOS DESTINADOS A PROGRAMAS DE EDUCAÇÃ	
1729.52.0.1.00	TRANSF.DE RECURSOS À PROGRAMAS DE EDUCAÇÃO- PRINCIPAL	
1729.52.0.1.01	Programa Estadual de Transporte Escolar - PETE	LEI Nº 16.882, de 15 de maio de 2020
1729.52.0.1.99	Outras Transf. de Rec. Destinados a Programas de Educação	Legislação Especifica
1729.99.0.0.00	OUTRAS TRANSFERÊNCIAS DOS ESTADOS E DF	
1729.99.0.1.00	OUTRAS TRANSFERÊNCIAS DOS ESTADOS E DF - PRINCIPAL	
1729.99.0.1.01	Outras Transferências dos Estados - PM	Legislação Especifica
1729.99.0.1.02	Transf. Rec. Est. p/ Prog. Saude - Rep Fundo a Fundo - Espec	LEGISLAÇÃO ESPECIFICA
1729.99.0.1.03	Outras Transferências dos Estados - FMS	LEGISLAÇÃO ESPECIFICA
1729.99.0.1.04	Outras Transferências dos Estados - Assistência Social	Legislação Especifica
1729.99.0.1.05	Outras Transferências dos Estados - CULTURA	Legislação Especifica
1729.99.0.1.06	Outras Transferências dos Estados - AEMASUL	Legislação Especifica
1730.00.0.0.00	TRANSFERÊNCIAS DOS MUNICÍPIOS E DE SUAS ENTIDADES	
1739.00.0.0.00	OUTRAS TRANSFERÊNCIAS DOS MUNICÍPIOS	
1739.50.0.0.00	TRANSFERÊNCIAS DE MUNICÍPIOS A CONSÓRCIOS PÚBLICOS	
1739.50.0.1.00	TRANSFERÊNCIAS DE MUNICÍPIOS A CONSÓRCIOS PÚBLICOS - PRINCIP	
1739.50.0.1.01	Transferências de Municípios a Consórcios Públicos - Princip	Legislação Especifica





## Município de Palmares

R. Visc. do Rio Branco, nº 1382 - CNPJ:10212447/0001-88

Orçamento Programa - Exercício de 2024

### LEGISLAÇÃO DA RECEITA

(Inc. III, § 1º, Art.2º)



Quadro 11

Page 18

Lei: , Data:

Codigo	Discriminação	Legislacao
1750.00.0.0.00	TRANSFERÊNCIAS DE OUTRAS INSTITUIÇÕES PÚBLICAS	
1751.00.0.0.00	TRANSFERÊNCIAS DE RECURSOS DO FUNDO DE MANUTENÇÃO E DESENVOL	
1751.50.0.0.00	TRANSFERÊNCIAS DE RECURSOS DO FUNDO DE MANUTENÇÃO E DESENVOL	
1751.50.0.1.00	TRANSFERENCIAS DE RECURSOS DO FUNDEB - PRINCIPAL	
1751.50.0.1.01	Contribuição do FPE para formação do FUNDEB	Leis Federais de nº 9.424/96 e 14.113/20
1751.50.0.1.02	Contribuição do FPM para formação do FUNDEB	Leis Federais de nº 9.424/96 e 14.113/20
1751.50.0.1.03	Contribuição do IPI para formação do FUNDEB	Leis Federais de nº 9.424/96 e 14.113/20
1751.50.0.1.04	Contribuição do ICMS para formação do FUNDEB	Leis Federais de nº 9.424/96 e 14.113/20
1751.50.0.1.05	Contribuição do IPVA para formação do FUNDEB	Leis Federais de nº 9.424/96 e 14.113/20
1751.50.0.1.06	Contribuição do ITR para formação do FUNDEB	Leis Federais de nº 9.424/96 e 14.113/20
1751.50.0.1.07	Contribuição do ITCMD para formação do FUNDEB	Leis Federais de nº 9.424/96 e 14.113/20
1900.00.0.0.00	OUTRAS RECEITAS CORRENTES	
1910.00.0.0.00	MULTAS ADMINISTRATIVAS, CONTRATUAIS E JUDICIAIS	
1911.00.0.0.00	MULTAS ADMINISTRATIVAS, CONTRATUAIS E JUDICIAIS	
1911.01.0.0.00	MULTAS PREVISTAS EM LEGISLAÇÃO ESPECÍFICA	
1911.01.0.1.00	MULTAS PREVISTAS EM LEGISLAÇÃO ESPECÍFICA - PRINCIPAL	
1911.01.0.1.01	Multas Previstas em Legislação Específica-AMDESTRAN	Legislação Especifica
1911.06.0.0.00	MULTAS POR DANOS AMBIENTAIS	
1911.06.1.0.00	MULTAS ADMINISTRATIVAS POR DANOS AMBIENTAIS	
1911.06.1.1.00	MULTAS ADMINISTRATIVAS POR DANOS AMBIENTAIS - PRINCIPAL	Legislação Especifica
1911.09.0.0.00	MULTAS E JUROS PREVISTOS EM CONTRATOS	
1911.09.0.1.00	MULTAS E JUROS PREVISTOS EM CONTRATOS - PRINCIPAL	Legislação Especifica
1920.00.0.0.00	INDENIZAÇÕES, RESTITUIÇÕES E RESSARCIMENTOS	
1921.00.0.0.00	INDENIZAÇÕES	
1921.99.0.0.00	OUTRAS INDENIZAÇÕES	



## Município de Palmares

R. Visc. do Rio Branco, nº 1382 - CNPJ:10212447/0001-88

Orçamento Programa - Exercício de 2024

### LEGISLAÇÃO DA RECEITA

(Inc. III, § 1º, Art.2º)

Quadro 11

Page 19

Lei: , Data:

Codigo	Discriminação	Legislacao
1921.99.0.1.00	OUTRAS INDENIZAÇÕES - PRINCIPAL	
1921.99.0.1.01	Outras Indenizações - PM	Legislação Especifica
1921.99.0.1.02	Outras Indenizações - EDUCAÇÃO	Legislação Especifica
1921.99.0.1.03	Outras Indenizações - FMS	Legislação Especifica
1921.99.0.1.04	Outras Indenizações - FMAS	Legislação Especifica
1921.99.0.1.05	Outras Indenizações - FUNDECA	Legislação Especifica
1921.99.0.1.06	Outras Indenizações - HABITAÇÃO	Legislação Especifica
1921.99.0.1.07	Outras Indenizações - CULTURA	Legislação Especifica
1921.99.0.1.08	Outras Indenizações - AMDESTRAN	Legislação Especifica
1921.99.0.1.09	Outras Indenizações - SAAE	Legislação Especifica
1922.00.0.0.00	RESTITUIÇÕES	
1922.13.0.0.00	RESTITUIÇÃO DE CONTRIBUIÇÕES PARA A PREVIDÊNCIA COMPLEMENTAR	
1922.13.0.1.00	RESTITUIÇÃO DE CONTRIBUIÇÕES PARA A PREVIDÊNCIA COMPLEMENTAR	
1922.13.0.1.01	Restituição de Contrib para a Prev Complementar Serv Público	Legislação Especifica
1922.13.0.1.02	Restituição de Contrib para a Prev Complementar Serv Púb- PF	Legislação Especifica
1922.99.0.0.00	OUTRAS RESTITUIÇÕES	
1922.99.0.1.00	OUTRAS RESTITUIÇÕES - PRINCIPAL	
1922.99.0.1.01	Outras Restituições - PM	Legislação Especifica
1922.99.0.1.02	Outras Restituições - EDUCAÇÃO	Legislação Especifica
1922.99.0.1.03	Outras Restituições - FMS	Legislação Especifica
1922.99.0.1.04	Outras Restituições - FMAS	Legislação Especifica
1922.99.0.1.05	Outras Restituições - FUNDECA	Legislação Especifica
1922.99.0.1.06	Outras Restituições - HABITAÇÃO	Legislação Especifica





## Município de Palmares

R. Visc. do Rio Branco, nº 1382 - CNPJ:10212447/0001-88

Orçamento Programa - Exercício de 2024

### LEGISLAÇÃO DA RECEITA

(Inc. III, § 1º, Art.2º)



Quadro 11

Page 20

Lei: , Data:

Codigo	Discriminação	Legislacao
		Legislação Específica
1922.99.0.1.07	Outras Restituições - CULTURA	Legislação Específica
1922.99.0.1.08	Outras Restituições - AEMASUL	Legislação Específica
1922.99.0.1.09	Outras Restituições - SAAE	Legislação Específica
1922.99.0.1.10	Outras Restituições - AMDESTRAN	Legislação Específica
1922.99.0.5.00.00	OUTRAS RESTITUIÇÕES - MULTAS	Legislação específica
1990.00.0.0.00	DEMAIS RECEITAS CORRENTES	
1999.00.0.0.00	OUTRAS RECEITAS CORRENTES	
1999.03.0.0.00	COMPENSAÇÕES FINANCEIRAS ENTRE OS REGIMES DE PREVIDÊNCIA	
1999.03.0.1.00	COMPENSAÇÕES FINANCEIRAS ENTRE OS REGIMES DE PREVIDÊNCIA - P	
1999.03.0.1.01	Compensações Financ. entre o RGPS, RPPS e Sist. Proteção Soc	Legislação específica
1999.99.0.0.00	OUTRAS RECEITAS	
1999.99.1.0.00	OUTRAS RECEITAS ADMINISTRADAS PELA RFB	
1999.99.1.1.00	OUTRAS RECEITAS ADMINISTRADAS PELA RFB - PRINCIPAL	
1999.99.1.1.01	Outras Receitas do SAAE	Legislação Específica
1999.99.1.1.02	Outras Receitas Administrativas pela RFB - PRINCIPAL	Legislação Específica
1999.99.1.1.03	Outras Receitas - Doações - FUNDECA	Legislação Específica
1999.99.1.1.04	Outras Receitas - Doações - FMI	Legislação Específica
1999.99.1.1.05	Outras Receitas - PM	Legislação Específica
1999.99.1.2.00	OUTRAS RECEITAS ADMINISTRADAS PELA RFB - MULTAS E JUROS DE M	
1999.99.1.2.01	Multas e Juros de Mora de Outros Tributos - SAAE	Legislação Específica
1999.99.1.2.02	Outras Multas e Juros de Mora - SAAE	Legislação Específica
1999.99.2.0.00	OUTRAS RECEITAS NÃO ARRECADADAS E NÃO PROJETADAS PELA RFB -	
1999.99.2.1.00	OUTRAS RECEITAS NÃO ARRECADADAS E NÃO PROJETADAS PELA RFB -	





## Município de Palmares

R. Visc. do Rio Branco, nº 1382 - CNPJ:10212447/0001-88

Orçamento Programa - Exercício de 2024

### LEGISLAÇÃO DA RECEITA

(Inc. III, § 1º, Art.2º)

Quadro 11

Page 21

Lei: , Data:

Codigo	Discriminação	Legislacao
1999.99.2.1.02	Outras Rec. não Arrecadadas e Não Projetadas pela RFB - PF	Legislação Especifica
1999.99.2.1.03	OUTRAS RECEITAS NÃO ARREC E NÃO PROJ PELA RFB - AEMASUL	Legislação Especifica
2000.00.0.0.00	RECEITAS DE CAPITAL	
2200.00.0.0.00	ALIENAÇÃO DE BENS	
2210.00.0.0.00	ALIENAÇÃO DE BENS MÓVEIS	
2213.00.0.0.00	ALIENAÇÃO DE BENS MÓVEIS E SEMOVENTES	
2213.01.0.0.00	ALIENAÇÃO DE BENS MÓVEIS E SEMOVENTES	
2213.01.0.1.00	ALIENAÇÃO DE BENS MÓVEIS E SEMOVENTES - PRINCIPAL	Legislação Especifica
2220.00.0.0.00	ALIENAÇÃO DE BENS IMÓVEIS	
2221.00.0.0.00	ALIENAÇÃO DE BENS IMÓVEIS	
2221.01.0.0.00	ALIENAÇÃO DE BENS IMÓVEIS	
2221.01.0.1.00	ALIENAÇÃO DE BENS IMÓVEIS - PRINCIPAL	Legislação Especifica
2400.00.0.0.00	TRANSFERÊNCIAS DE CAPITAL	
2410.00.0.0.00	TRANSFERÊNCIAS DA UNIÃO E DE SUAS ENTIDADES	
2411.00.0.0.00	TRANSFERÊNCIAS DE RECURSOS DO SISTEMA ÚNICO DE SAÚDE - SUS	
2411.51.0.0.00	TRANSFERÊNCIAS DE RECURSOS DO SISTEMA ÚNICO DE SAÚDE – SUS -	
2411.51.1.0.00	TRANSFERÊNCIAS DE RECURSOS DO BLOCO DE ESTRUTURAÇÃO DA REDE	
2411.51.1.1.00	TRANSF.SUS-BLOCOESTRU.REDE SAUDE-ATENÇ.PRIMARIA-PRINCIPAL	
2411.51.1.1.01	Construção e Ampliação de Unidades Básicas de Saúde - UBS	LEIS FEDERAIS Nº 9.4424/96 E Nº 11.494/07
2411.51.1.1.02	Estruturação da Atenção a Saúde Bucal	LEIS FEDERAIS Nº 9.4424/96 E Nº 11.494/07
2411.51.1.1.03	Estruturação da Rede de Serviços de Atenção Primária de Saúde	LEIS FEDERAIS Nº 9.4424/96 E Nº 11.494/07
2411.51.1.1.04	Estruturação de Academia de Saúde	LEIS FEDERAIS Nº 9.4424/96 E Nº 11.494/07
2411.51.2.0.00	TRANSFERÊNCIAS DE RECURSOS DO BLOCO DE ESTRUTURAÇÃO DA REDE	
2411.51.2.1.00	TRANSF.SUS-BLOCOESTRU.REDE SAUDE-ATENÇ.ATENÇ.ESPEC-PRINCIPAL	
2411.51.2.1.01	Estruturação de Unidade de Atenção Especializada em Saúde	LEIS FEDERAIS Nº 9.4424/96 E Nº 11.494/07
2411.51.2.1.02	Implementação, Construção e Ampliação de Unid. P. Atendimento	LEIS FEDERAIS Nº 9.4424/96 E Nº 11.494/07





## Município de Palmares

R. Visc. do Rio Branco, nº 1382 - CNPJ:10212447/0001-88

Orçamento Programa - Exercício de 2024

### LEGISLAÇÃO DA RECEITA

(Inc. III, § 1º, Art.2º)

Quadro 11

Page 22

Lei: , Data:

Codigo	Discriminação	Legislacao
2411.99.0.0.00	OUTRAS TRANSFERÊNCIAS DE RECURSOS DO SISTEMA ÚNICO DE SAÚDE	
2411.99.0.1.00	OUTRAS TRANSF.RECURSOS DO SISTEMA ÚNICO DE SAÚDE-PRINCIPAL	
2411.99.0.1.01	Outras Transf. de Recursos do Sistema Unico de Saúde - SUS	LEIS FEDERAIS 8080/90 E 8142/90 E DECRETO 1232/94
2412.00.0.0.00	TRANSFERÊNCIAS DE RECURSOS DO FUNDO NACIONAL DO DESENVOLVIME	
2412.50.0.0.00	TRANSFERÊNCIAS DE RECURSOS DESTINADOS A PROGRAMAS DE EDUCAÇÃO	
2412.50.1.0.00	TRANSFERÊNCIAS PARA O PROGRAMA DE APOIO AO TRANSPORTE ESCOLA	
2412.50.1.1.00	TRANSF.P/ PROG.APOIO TRANSP.ESCOLA CAMINHO DA ESCOL-PRINCIPA	
2412.50.1.1.01	Caminho da Escola - FNDE	Lei nº 12.816, de 05 de junho de 2013.
2412.50.9.0.00	OUTRAS TRANSFERÊNCIAS DESTINADAS A PROGRAMAS DE EDUCAÇÃO	
2412.50.9.1.00	OUTRAS TRANSFERÊNCIAS DESTIN.APROGRAMAS DE EDUCAÇÃO - PRINC.	
2412.50.9.1.01	Outras Transf. destinadas a Programas de Educação - FNDE	Legislação Especifica e Constituição Federal
2413.00.0.0.00	TRANSFERÊNCIAS DE RECURSOS DO FUNDO NACIONAL DE ASSISTÊNCIA	
2413.50.0.0.00	TRANSFERÊNCIAS DE RECURSOS DO FUNDO NACIONAL DE ASSISTÊNCIA	
2413.50.0.1.00	TRANSF. DE RECURSOS FUNDO NAC. DE ASSIST.SOC.FNAS-PRINCIPAL	
2413.50.0.1.01	Transf. de Recursos da União - FNAS - EMENDAS	Legislação Especifica
2414.00.0.0.00	TRANSFERÊNCIAS DE CONVÊNIO DA UNIÃO E DE SUAS ENTIDADES	
2414.50.0.0.00	TRANSFERÊNCIAS DE CONVÊNIO DA UNIÃO PARA O SISTEMA ÚNICO DE	
2414.50.0.1.00	TRANSFERÊNCIAS DE CONVÊNIO DA UNIÃO PARA O SUS - PRINCIPAL	
2414.50.0.1.01	Transferências de Convênios da União - SUS	LEI FEDERAL Nº 8742/93
2414.51.0.0.00	TRANSFERÊNCIAS DE CONVÊNIO DA UNIÃO DESTINADAS A PROGRAMAS	
2414.51.0.1.00	TRANSFERÊNCIAS DE CONVÊNIO DA UNIÃO A PROG.EDUC.-PRINCIPAL	
2414.51.0.1.01	Transf. Conv. da União Prog. Educação - AEMASUL	Legislação Especifica e Constituição Federal
2414.51.0.1.02	Transf. Conv. da União Prog. Educação - EDUCAÇÃO	Legislação Especifica e Constituição Federal
2414.52.0.0.00	TRANSFERÊNCIAS DE CONVÊNIO DA UNIÃO DESTINADAS A PROGRAMAS	
2414.52.0.1.00	TRANSF.DE CONVÊNIO DA UNIÃO A PROG.SANEAM.BÁSICO- PRINC.	
2414.52.0.1.01	Transf. de Conv. da União dest. a Prog. de Saneamento Básico	Legislação Especifica e Constituição Federal
2414.54.0.0.00	TRANSFERÊNCIAS DE CONVÊNIO DA UNIÃO DESTINADAS A PROGRAMAS	





## Município de Palmares

R. Visc. do Rio Branco, nº 1382 - CNPJ:10212447/0001-88

Orçamento Programa - Exercício de 2024

### LEGISLAÇÃO DA RECEITA

(Inc. III, § 1º, Art.2º)

Quadro 11

Page 23

Lei: , Data:

Codigo	Discriminação	Legislacao
2414.54.0.1.00	TRANSF.CONVÊNIOS DA UNIÃO A PROG.INFRAEST.TRANSP.-PRINCIPAL	
2414.54.0.1.01	Transf. de Conv. da União dest. a Prog. de Inf. em Transport	Legislação Especifica e Constituição Federal
2414.99.0.0.00	OUTRAS TRANSFERÊNCIAS DE CONVÊNIOS DA UNIÃO E DE SUAS ENTIDA	
2414.99.0.1.00	OUTRAS TRANSF.CONVÊNIOS DA UNIÃO E DE SUAS ENTID.- PRINCIPAL	
2414.99.0.1.01	Outras Transferências de Convênios da União	Legislação Especifica e Constituição Federal
2419.00.0.0.00	OUTRAS TRANSFERÊNCIAS DE RECURSOS DA UNIÃO E DE SUAS ENTIDAD	
2419.99.0.0.00	OUTRAS TRANSFERÊNCIAS DE RECURSOS DA UNIÃO E DE SUAS ENTIDAD	
2419.99.0.1.00	OUTRAS TRANSF.DE RECURSOS DA UNIÃO E DE SUAS ENTID.-PRINCIP	
2419.99.0.1.01	Outras transferências de Recursos da União - PM	Legislação Especifica e Constituição Federal
2420.00.0.0.00	TRANSFERÊNCIAS DOS ESTADOS E DO DISTRITO FEDERAL E DE SUAS E	
2421.00.0.0.00	TRANSFERÊNCIAS DE RECURSOS DO SISTEMA ÚNICO DE SAÚDE – SUS D	
2421.50.0.0.00	TRANSFERÊNCIAS DE RECURSOS DO SISTEMA ÚNICO DE SAÚDE – SUS	
2421.50.0.1.00	TRANSFERÊNCIAS DE RECURSOS DO – SUS -PRINCIPAL	
2421.50.0.1.01	Transferência Recursos Sistema Unico de Saúde - SUS	LEIS FEDERAIS 8080/90 E 8142/90 E DECRETO 1232/94
2422.00.0.0.00	TRANSFERÊNCIAS DE CONVÊNIOS DOS ESTADOS E DF E DE SUAS ENTID	
2422.50.0.0.00	TRANSFERÊNCIAS DE CONVÊNIOS DOS ESTADOS PARA O SISTEMA ÚNICO	
2422.50.0.1.00	TRANSFERÊNCIAS DE CONVÊNIOS DOS ESTADOS PARA O SISTEMA ÚNICO	
2422.50.0.1.01	Transferência de Convênio dos Estados - SUS	ART. 116, LEI FEDERAL Nº 8.666/93
2422.51.0.0.00	TRANSFERÊNCIAS DE CONVÊNIOS DOS ESTADOS DESTINADAS A PROGRAM	
2422.51.0.1.00	TRANSF.CONVÊNIOS DOS ESTADOS DEST. A PROG.EDUC. - PRINCIPAL	
2422.51.0.1.01	Transf. de Conv.dos Estados Dest. a Prog.de Educação-AEMASUL	Legislação Especifica e Constituição Federal
2422.51.0.1.02	Transf.de Conv.dos Estados Dest.a Prog.de Educação- EDUCAÇÃO	Legislação Especifica e Constituição Federal
2422.52.0.0.00	TRANSFERÊNCIAS DE CONVÊNIOS DOS ESTADOS DESTINADAS A PROGRAM	
2422.52.0.1.00	TRANSFERÊNCIAS DE CONVÊNIOS DOS ESTADOS DESTINADAS A PROGRAM	
2422.52.0.1.01	Transf. Convênios dos Estados destinado a Saneamento Básico	Legislação Especifica e Constituição Federal
2422.54.0.0.00	TRANSFERÊNCIAS DE CONVÊNIOS DOS ESTADOS DESTINADAS A PROGRAM	
2422.54.0.1.00	TRANSFERÊNCIAS DE CONVÊNIOS DOS ESTADOS DESTINADAS A PROGRAM	





## Município de Palmares

R. Visc. do Rio Branco, nº 1382 - CNPJ:10212447/0001-88

Orçamento Programa - Exercício de 2024

### LEGISLAÇÃO DA RECEITA

(Inc. III, § 1º, Art.2º)

Quadro 11

Page 24

Lei: , Data:

Codigo	Discriminação	Legislacao
2422.54.0.1.01	Transf.Convênios dos Estados dest. a Infraest. em Transporte	Legislação Especifica e Constituição Federal
2422.99.0.0.00	OUTRAS TRANSFERÊNCIAS DE CONVÊNIOS DOS ESTADOS E DF E DE SUA	
2422.99.0.1.00	OUTRAS TRANSFERÊNCIAS DE CONVÊNIOS DOS ESTADOS E DF E DE SUA	
2422.99.0.1.01	Outras Transferências de Convênios dos Estados - PM	Legislação Especifica e Constituição Federal
2429.00.0.0.00	OUTRAS TRANSFERÊNCIAS DE RECURSOS DOS ESTADOS	
2429.51.0.0.00	TRANSFERÊNCIAS DE RECURSOS DESTINADOS A PROGRAMAS DE EDUCAÇÃO	
2429.51.0.1.00	TRANSF.RECURSOS DEST.A PROGRAMAS DE EDUCAÇÃO - PRINCIPAL	
2429.51.0.1.01	Transf. de Recursos do Estado dest. a Programas de Educação	Legislação Especifica e Constituição Federal
2429.99.0.0.00	OUTRAS TRANSFERÊNCIAS DE RECURSOS DOS ESTADOS	
2429.99.0.1.00	OUTRAS TRANSFERÊNCIAS DE RECURSOS DOS ESTADOS - PRINCIPAL	
2429.99.0.1.01	FEM - Fundo de Desenvolvimento Municipal	Legislação Especifica e Constituição Federal
2429.99.0.1.02	Demais Transferências dos Estados	Legislação Especifica e Constituição Federal
7000.00.0.0.00	RECEITAS CORRENTES. (INTRA)	
7200.00.0.0.00	CONTRIBUIÇÕES (INTRA)	
7210.00.0.0.00	CONTRIBUIÇÕES SOCIAIS (INTRA)	
7215.00.0.0.00	CONTRIBUIÇÕES PARA REGIMES PRÓPRIOS DE PREVIDÊNCIA E SISTEM	
7215.02.0.0.00	CONTRIBUIÇÃO PATRONAL - SERVIDOR CIVIL (INTRA)	
7215.02.1.0.00	CONTRIBUIÇÃO PATRONAL - SERVIDOR CIVIL ATIVO (INTRA)	
7215.02.1.1.00	CONTRIBUIÇÃO PATRONAL - SERVIDOR CIVIL ATIVO - PRINCIPAL	
7215.02.1.1.01	Contribuição Patronal - Servidor Civil Ativo - PM	Legislação Especifica
7215.02.1.1.02	Contribuição Patronal - Servidor Civil Ativo - CV	Legislação Especifica
7215.02.1.1.03	Contribuição Patronal - Servidor Civil Ativo - FMAS	Legislação Especifica
7215.02.1.1.04	Contribuição Patronal - Servidor Civil Ativo - SAAE	Legislação Especifica
7215.02.1.1.05	Contribuição Patronal - Servidor Civil Ativo - AEMASUL	Legislação Especifica
7215.02.1.1.06	Contribuição Patronal - Servidor Civil Ativo - TRT	Legislação Especifica
7215.02.1.1.07	Contribuição Patronal - Servidor Civil Ativo - HABITAÇÃO	





## Município de Palmares

R. Visc. do Rio Branco, nº 1382 - CNPJ:10212447/0001-88

Orçamento Programa - Exercício de 2024

### LEGISLAÇÃO DA RECEITA

(Inc. III, § 1º, Art.2º)



Quadro 11

Page 25

Lei: , Data:

Codigo	Discriminação	Legislacao
		Legislação Específica
7215.02.1.1.08	Contribuição Patronal - Servidor Civil Ativo - FUNDEB	Legislação Específica
7215.02.1.1.09	Contribuição Patronal - Servidor Civil Ativo - AMDESTRAN	Legislação Específica
7215.02.1.1.10	Contribuição Patronal - Servidor Civil Ativo - CULTURA	Legislação Específica
7215.02.1.1.11	Contribuição Patronal - Servidor Civil Ativo - FMS	Legislação Específica
7215.02.1.1.12	Contribuição Patronal - Servidor Civil Ativo - RPPS	Legislação Específica
7215.02.1.1.13	Contribuição Patronal - Servidor Civil Ativo - PM	Legislação Específica
7215.02.1.1.14	Contribuição Patronal - Servidor Civil Ativo - FMAS	Legislação Específica
7215.02.1.1.15	Contribuição Patronal - Servidor Civil Ativo - FMS	Legislação Específica
7215.02.1.1.16	Contribuição Patronal - Servidor Civil Ativo - FME	Legislação Específica
7215.02.1.1.17	Contribuição Patronal - Servidor Civil Ativo - RPPS	Legislação Específica
7215.02.1.2.00	CONTRIBUIÇÃO PATRONAL - SERVIDOR CIVIL ATIVO - MULTAS E JURO	
7215.02.1.2.01	Contribuição Patronal - Servidor Civil Ativo -Multas e Juros	Legislação Específica
7215.50.0.0.00	CONTRIBUIÇÃO PATRONAL - SERVIDOR CIVIL INATIVO E PENSIONISTA	
7215.50.1.0.00	CONTRIBUIÇÃO PATRONAL - SERVIDOR CIVIL - INATIVO (INTRA)	
7215.50.1.1.00	CONTRIBUIÇÃO PATRONAL - SERVIDOR CIVIL - INATIVO - PRINCIPAL	
7215.50.1.1.01	Contribuição Patronal - Servidor Civil - Inativo	Legislação Específica
7215.50.1.2.00	CONTRIBUIÇÃO PATRONAL - SERVIDOR CIVIL - INATIVO - M/J MORA	
7215.50.1.2.01	Contribuição Patronal-Servidor Civil-Inativo- Multas e Juros	Legislação Específica
7215.50.2.0.00	CONTRIBUIÇÃO PATRONAL - SERVIDOR CIVIL - PENSIONISTAS (INTRA)	
7215.50.2.1.00	CONTRIBUIÇÃO PATRONAL - SERVIDOR CIVIL - PENSIONISTAS - PRIN	
7215.50.2.1.01	Contribuição Patronal - Servidor Civil - PENSIONISTAS	Legislação Específica
7215.50.2.2.00	CONTRIBUIÇÃO PATRONAL - SERVIDOR CIVIL - PENSIONISTAS - MULT	



## Município de Palmares

R. Visc. do Rio Branco, nº 1382 - CNPJ:10212447/0001-88

Orçamento Programa - Exercício de 2024

### LEGISLAÇÃO DA RECEITA

(Inc. III, § 1º, Art.2º)

Quadro 11

Page 26

Lei: , Data:

Codigo	Discriminação	Legislacao
7215.50.2.2.01	Contribuição Patronal-Serv.Civil-Pensionista- Multas e Juros	Legislação Especifica
7215.51.0.0.00	CONTRIBUIÇÃO PATRONAL - PARCELAMENTOS (INTRA)	
7215.51.1.0.00	CONTRIBUIÇÃO PATRONAL - SERVIDOR CIVIL ATIVO - PARCELAMENTOS	
7215.51.1.1.00	CONTRIB.PATRONAL-SERV.CIVIL ATIVO-PARCELAM.- PRINCIPAL	
7215.51.1.1.01	Contribuição Patronal - Servidor Civil Ativo - Parcelamentos	Legislação Especifica
7215.51.1.2.00	CONTRIB.PATRONAL-SERV.CIVIL ATIVO-PARCELAM.- M/J MORA	
7215.51.1.2.01	Contr. Patronal-Serv Civil Ativo-Parcelamento-Multas e Juros	Legislação Especifica
9000.00.0.0.00	(R) DEDUCOES DA RECEITA	
9500.00.0.0.00	(R) DEDUÇÕES DO FUNDEB	
9510.00.0.0.00	(R) DEDUÇÕES DO FUNDEB	Leis Federais de nº 9.424/96 e 14.113/20



Documento Assinado Digitalmente por: JOSE BARTOLOMEU DE ALMEIDA MELO JUNIOR  
Acesse em: <https://eice.tepe.tc.br/epp/validaDoc.seam> Código do documento: 5529af16-f157-421e-98fe-96e56affc639





# Município de Palmares

R. Visc. do Rio Branco, nº 1382 - CNPJ:10212447/0001-88

Orçamento Programa - Exercício de 2024

## PREVISÃO DA RECEITA

Anexo 02

Page 1

Lei: , Data:



Documento Assinado Digitalmente por: JOSÉ BARTOLOMEU DE ALMEIDA MELO JUNIOR  
Acesse em: <https://ecef.cpe.br/epv/validaDoc.seam> Código do documento: 5529af16-f157-421e-98fe-96e56affc639

Código	Especificação	F.R.	Desdobramento	SubCategoria Fonte	Categoria Econômica
1000.00.0.0	RECEITAS CORRENTES.	0.000.000			244.301.000,00
1100.00.0.0	IMPOSTOS, TAXAS E CONTRIBUIÇÕES DE MELHORIA	0.000.000		15.042.000,00	
1110.00.0.0	IMPOSTOS	0.000.000		13.510.000,00	
1112.00.0.0	IMPOSTOS SOBRE O PATRIMÔNIO	0.000.000	1.160.000,00		
1112.50.0.0	IMPOSTO SOBRE A PROPRIEDADE PREDIAL E TERRITORIAL URBANA	0.000.000	630.000,00		
1112.50.0.1	IPTU - PRINCIPAL	0.01.01	45.000,00		
1112.50.0.1	IPTU - PRINCIPAL	0.01.01	75.000,00		
1112.50.0.1	IPTU - PRINCIPAL	0.01.01	180.000,00		
1112.50.0.2	IPTU - MULTAS E JUROS	0.01.01	1.500,00		
1112.50.0.2	IPTU - MULTAS E JUROS	0.01.01	2.500,00		
1112.50.0.2	IPTU - MULTAS E JUROS	0.01.01	6.000,00		
1112.50.0.3	IPTU - DIVIDA ATIVA	0.01.01	46.500,00		
1112.50.0.3	IPTU - DIVIDA ATIVA	0.01.01	77.500,00		
1112.50.0.3	IPTU - DIVIDA ATIVA	0.01.01	186.000,00		
1112.50.0.4	IPTU- DIVIDA ATIVA MULTAS JUROS	0.01.01	1.500,00		
1112.50.0.4	IPTU- DIVIDA ATIVA MULTAS JUROS	0.01.01	2.500,00		
1112.50.0.4	IPTU- DIVIDA ATIVA MULTAS JUROS	0.01.01	6.000,00		
1112.53.0.0	ITBI-"INTER MORTIS"	0.000.000	530.000,00		
1112.53.0.1	ITBI-"INTER MORTIS"-PRINCIPAL	0.01.01	75.000,00		
1112.53.0.1	ITBI-"INTER MORTIS"-PRINCIPAL	0.01.01	125.000,00		
1112.53.0.1	ITBI-"INTER MORTIS"-PRINCIPAL	0.01.01	300.000,00		
1112.53.0.2	ITBI-"INTER MORTIS"-MULTAS E JUROS	0.01.01	1.500,00		
1112.53.0.2	ITBI-"INTER MORTIS"-MULTAS E JUROS	0.01.01	2.500,00		
1112.53.0.2	ITBI-"INTER MORTIS"-MULTAS E JUROS	0.01.01	6.000,00		
1112.53.0.3	ITBI-"INTER MORTIS"- DIVIDA ATIVA	0.01.01	1.500,00		
1112.53.0.3	ITBI-"INTER MORTIS"- DIVIDA ATIVA	0.01.01	2.500,00		
1112.53.0.3	ITBI-"INTER MORTIS"- DIVIDA ATIVA	0.01.01	6.000,00		
1112.53.0.4	ITBI-"INTER MORTIS"-DIVIDA ATIVA MULTAS JUROS	0.01.01	1.500,00		
1112.53.0.4	ITBI-"INTER MORTIS"-DIVIDA ATIVA MULTAS JUROS	0.01.01	2.500,00		
1112.53.0.4	ITBI-"INTER MORTIS"-DIVIDA ATIVA MULTAS JUROS	0.01.01	6.000,00		
1113.00.0.0	IMPOSTOS SOBRE A RENDA E PROVENTOS DE QUALQUER NATUREZA	0.000.000	4.320.000,00		
1113.03.0.0	IMPOSTO SOBRE A RENDA - RETIDO NA FONTE	0.000.000	4.320.000,00		
1113.03.1.0	IMPOSTO SOBRE A RENDA - RETIDO NA FONTE - TRABALHO	0.000.000	601.500,00		
1113.03.1.0	IMPOSTO SOBRE A RENDA - RETIDO NA FONTE - TRABALHO	0.000.000	1.002.500,00		
1113.03.1.0	IMPOSTO SOBRE A RENDA - RETIDO NA FONTE - TRABALHO	0.000.000	2.406.000,00		
1113.03.1.1	IRRF-TRABALHO-PRINCIPAL	0.01.01	600.000,00		
1113.03.1.1	IRRF-TRABALHO-PRINCIPAL	0.01.01	1.000.000,00		
1113.03.1.1	IRRF-TRABALHO-PRINCIPAL	0.01.01	2.400.000,00		
1113.03.1.2	IRRF-TRABALHO-MULTAS E JUROS	0.01.01	1.500,00		
1113.03.1.2	IRRF-TRABALHO-MULTAS E JUROS	0.01.01	2.500,00		





# Município de Palmares

R. Visc. do Rio Branco, nº 1382 - CNPJ:10212447/0001-88

Orçamento Programa - Exercício de 2024

## PREVISÃO DA RECEITA

Anexo 02

Page 2

Lei: , Data:



Documento Assinado Digitalmente por: JOSÉ BARFOLOMEU DE ALMEIDA MENEZES JUNIOR  
Acesse em: <https://etce.leg.br/etce/validarDoc.seam> Código do documento: 5529af16-f157-421e-98fe-96e56af16c39

Código	Especificação	F.R.	Desdobramento	SubCategoria Fonte	Categoria Econômica
1113.03.1.2	IRRF-TRABALHO-MULTAS E JUROS	0.01.01	6.000,00		
1113.03.4.0	IRRF- OUTROS RENDIMENTOS	0.000.000	49.000,00		
1113.03.4.0	IRRF- OUTROS RENDIMENTOS	0.000.000	75.000,00		
1113.03.4.0	IRRF- OUTROS RENDIMENTOS	0.000.000	186.000,00		
1113.03.4.1	IRRF- OUTROS RENDIMENTOS-PRINCIPAL	0.01.01	45.000,00		
1113.03.4.1	IRRF- OUTROS RENDIMENTOS-PRINCIPAL	0.01.01	75.000,00		
1113.03.4.1	IRRF- OUTROS RENDIMENTOS-PRINCIPAL	0.01.01	180.000,00		
1113.03.4.2	IRRF- OUTROS RENDIMENTOS-MULTAS E JUROS	0.01.01	4.000,00		
1113.03.4.2	IRRF- OUTROS RENDIMENTOS-MULTAS E JUROS	0.01.01	6.000,00		
1114.00.0.0	IMPOSTO PRODUÇÃO CIRCULAÇÃO MERCADORIAS SERVIÇOS	0.000.000	8.030.000,00		
1114.51.0.0	IMPOSTOS SOBRE SERVIÇOS	0.000.000	8.030.000,00		
1114.51.1.0	IMPOSTO SOBRE SERVIÇOS DE QUALQUER NATUREZA - ISSQN	0.000.000	4.500,00		
1114.51.1.0	IMPOSTO SOBRE SERVIÇOS DE QUALQUER NATUREZA - ISSQN	0.000.000	1.507.500,00		
1114.51.1.0	IMPOSTO SOBRE SERVIÇOS DE QUALQUER NATUREZA - ISSQN	0.000.000	6.518.000,00		
1114.51.1.1	ISSQN - PRINCIPAL	0.01.00	2.000.000,00		
1114.51.1.1	ISSQN - PRINCIPAL	0.01.01	1.500.000,00		
1114.51.1.1	ISSQN - PRINCIPAL	0.01.01	4.500.000,00		
1114.51.1.2	ISSQN -MULTAS E JUROS	0.01.01	1.500,00		
1114.51.1.2	ISSQN -MULTAS E JUROS	0.01.01	2.500,00		
1114.51.1.2	ISSQN -MULTAS E JUROS	0.01.01	6.000,00		
1114.51.1.3	ISSQN - DIVIDA ATIVA	0.01.01	1.500,00		
1114.51.1.3	ISSQN - DIVIDA ATIVA	0.01.01	2.500,00		
1114.51.1.3	ISSQN - DIVIDA ATIVA	0.01.01	6.000,00		
1114.51.1.4	ISSQN -DIVIDA ATIVA MULTAS JUROS	0.01.01	1.500,00		
1114.51.1.4	ISSQN -DIVIDA ATIVA MULTAS JUROS	0.01.01	2.500,00		
1114.51.1.4	ISSQN -DIVIDA ATIVA MULTAS JUROS	0.01.01	6.000,00		
1120.00.0.0	TAXAS	0.000.000		1.532.000,00	
1121.00.0.0	TAXAS PELO EXERCÍCIO DO PODER DE POLÍCIA	0.000.000	1.187.000,00		
1121.01.0.0	TAXAS DE INSPEÇÃO, CONTROLE E FISCALIZAÇÃO	0.000.000	1.070.000,00		
1121.01.0.1	TAXAS DE INSPEÇÃO, CONTROLE E FISCALIZAÇÃO - PRINCIPAL	0.01.01	1.070.000,00		
1121.04.0.0	TAXA DE CONTROLE E FISCALIZAÇÃO AMBIENTAL	0.000.000	27.000,00		
1121.50.0.0	TAXA DE FISCALIZAÇÃO DE VIGILÂNCIA SANITÁRIA	0.000.000	90.000,00		
1122.00.0.0	TAXAS PELA PRESTAÇÃO DE SERVIÇOS	0.000.000	345.000,00		
1122.01.0.0	TAXAS PELA PRESTAÇÃO DE SERVIÇOS EM GERAL	0.000.000	345.000,00		
1122.01.0.1	TAXAS PELA PRESTAÇÃO DE SERVIÇOS EM GERAL - PRINCIPAL	0.01.01	330.000,00		
1122.01.0.1	TAXAS PELA PRESTAÇÃO DE SERVIÇOS EM GERAL - PRINCIPAL	0.01.01	5.000,00		
1122.01.0.2	TAXAS PELA PRESTAÇÃO DE SERVIÇOS EM GERAL - MULTAS E JUROS	0.01.01	5.000,00		
1122.01.0.3	TAXAS PELA PRESTAÇÃO DE SERVIÇOS EM	0.01.01	5.000,00		



# Município de Palmares

R. Visc. do Rio Branco, nº 1382 - CNPJ:10212447/0001-88

Orçamento Programa - Exercício de 2024

## PREVISÃO DA RECEITA

Anexo 02

Page 3

Lei: , Data:



Documento Assinado Digitalmente por: JOSÉ BARRA FOLGOMEIR DE ALMEIDA MENEZES JUNIOR  
Acesse em: <https://eclitecepe.tc.br/epa/validarDoc.seam> Código do documento: 5529af16-f157-421e-98fe-96e56af1c639

Código	Especificação	F.R.	Desdobramento	SubCategoria Fonte	Categoria Econômica
	GERAL - DÍVIDA ATIVA				
1200.00.0.0	CONTRIBUIÇÕES	0.000.000		10.735.000,00	
1210.00.0.0	CONTRIBUIÇÕES SOCIAIS	0.000.000		7.735.000,00	
1215.00.0.0	CONTRIBUIÇÕES PARA REGIMES PRÓPRIOS DE PREVIDÊNCIA E SISTEM	0.000.000	7.735.000,00		
1215.01.0.0	CONTRIBUIÇÃO DO SERVIDOR CIVIL	0.000.000	7.735.000,00		
1215.01.1.0	CONTRIBUIÇÃO DO SERVIDOR CIVIL ATIVO	0.000.000	30.000,00		
1215.01.1.0	CONTRIBUIÇÃO DO SERVIDOR CIVIL ATIVO	0.000.000	7.485.000,00		
1215.01.1.1	CONTRIBUIÇÃO DO SERVIDOR CIVIL ATIVO - PRINCIPAL	13.53.99	7.480.000,00		
1215.01.1.1	CONTRIBUIÇÃO DO SERVIDOR CIVIL ATIVO - PRINCIPAL	13.53.99	20.000,00		
1215.01.1.2	CONTRIBUIÇÃO DO SERVIDOR CIVIL ATIVO - MULTAS E JUROS DE MOR	13.53.99	5.000,00		
1215.01.1.2	CONTRIBUIÇÃO DO SERVIDOR CIVIL ATIVO - MULTAS E JUROS DE MOR	13.53.99	10.000,00		
1215.01.2.0	CONTRIBUIÇÃO DO SERVIDOR CIVIL INATIVO	0.000.000	200.000,00		
1215.01.2.1	CONTRIBUIÇÃO DO SERVIDOR CIVIL INATIVO - PRINCIPAL	13.53.99	200.000,00		
1215.01.3.0	CONTRIBUIÇÃO DO SERVIDOR CIVIL - PENSIONISTAS	0.000.000	20.000,00		
1215.01.3.1	CONTRIB. DO SERVIDOR CIVIL - PENSIONISTAS - PRINCIPAL	13.53.99	20.000,00		
1240.00.0.0	CONTRIBUIÇÃO PARA O CUSTEIO DO SERVIÇO DE ILUMINAÇÃO PÚBLICA	0.000.000		3.000.000,00	
1241.00.0.0	CONTRIBUIÇÃO PARA O CUSTEIO DO SERVIÇO DE ILUMINAÇÃO PÚBLICA	0.000.000	3.000.000,00		
1241.50.0.0	CONTRIBUIÇÃO PARA O CUSTEIO DO SERVIÇO DE ILUMINAÇÃO PÚBLICA	0.000.000	3.000.000,00		
1300.00.0.0	RECEITA PATRIMONIAL	0.000.000		4.287.000,00	
1310.00.0.0	EXPLORAÇÃO DO PATRIMÔNIO IMOBILIÁRIO DO ESTADO	0.000.000		110.000,00	
1311.00.0.0	EXPLORAÇÃO DO PATRIMÔNIO IMOBILIÁRIO DO ESTADO	0.000.000	110.000,00		
1311.01.0.0	ALUGUÉIS, ARRENDAMENTOS, FOROS, LAUDÉMIOS, TARIFAS DE OCUPAÇ	0.000.000	60.000,00		
1311.01.1.0	ALUGUÉIS E ARRENDAMENTOS	0.000.000	60.000,00		
1311.01.1.1	ALUGUÉIS E ARRENDAMENTOS - PRINCIPAL	0.01.01	40.000,00		
1311.01.1.1	ALUGUÉIS E ARRENDAMENTOS - PRINCIPAL	0.01.34	20.000,00		
1311.99.0.0	OUTRAS RECEITAS IMOBILIÁRIAS	0.000.000	50.000,00		
1311.99.0.1	OUTRAS RECEITAS IMOBILIÁRIAS - PRINCIPAL	0.01.01	50.000,00		
1320.00.0.0	VALORES MOBILIÁRIOS	0.000.000		3.177.000,00	
1321.00.0.0	JUROS E CORREÇÕES MONETÁRIAS	0.000.000	3.127.000,00		
1321.01.0.0	REMUNERAÇÃO DE DEPÓSITOS BANCÁRIOS	0.000.000	2.957.000,00		
1321.01.0.1	REMUNERAÇÃO DE DEPÓSITOS BANCÁRIOS - PRINCIPAL	0.01.01	1.355.000,00		
1321.01.0.1	REMUNERAÇÃO DE DEPÓSITOS BANCÁRIOS - PRINCIPAL	0.01.01	5.000,00		
1321.01.0.1	REMUNERAÇÃO DE DEPÓSITOS BANCÁRIOS - PRINCIPAL	0.01.02	50.000,00		
1321.01.0.1	REMUNERAÇÃO DE DEPÓSITOS BANCÁRIOS - PRINCIPAL	0.01.03	43.000,00		
1321.01.0.1	REMUNERAÇÃO DE DEPÓSITOS BANCÁRIOS - PRINCIPAL	0.01.09	100.000,00		
1321.01.0.1	REMUNERAÇÃO DE DEPÓSITOS BANCÁRIOS - PRINCIPAL	0.01.18	50.000,00		
1321.01.0.1	REMUNERAÇÃO DE DEPÓSITOS BANCÁRIOS - PRINCIPAL	0.01.33	20.000,00		
1321.01.0.1	REMUNERAÇÃO DE DEPÓSITOS BANCÁRIOS -	0.01.34			



# Município de Palmares

R. Visc. do Rio Branco, nº 1382 - CNPJ:10212447/0001-88

Orçamento Programa - Exercício de 2024

## PREVISÃO DA RECEITA

Anexo 02

Page 4

Lei: , Data:



Documento Assinado Digitalmente por: JOSE BARTOLOMEU DE ALMEIDA MELO JUNIOR  
Acesse em: <https://eicel.icepe.tc.br/epp/validaDoc.seam> Código do documento: 5529af16-f157-421e-98fe-96e56af6c639

Código	Especificação	F.R.	Desdobramento	SubCategoria Fonte	Categoria Econômica
	PRINCIPAL		12.000,00		
1321.01.0.1	REMUNERAÇÃO DE DEPÓSITOS BANCÁRIOS - PRINCIPAL	0.02.15	1.000,00		
1321.01.0.1	REMUNERAÇÃO DE DEPÓSITOS BANCÁRIOS - PRINCIPAL	0.05.01	150.000,00		
1321.01.0.1	REMUNERAÇÃO DE DEPÓSITOS BANCÁRIOS - PRINCIPAL	0.05.05	600.000,00		
1321.01.0.1	REMUNERAÇÃO DE DEPÓSITOS BANCÁRIOS - PRINCIPAL	0.05.10	20.000,00		
1321.01.0.1	REMUNERAÇÃO DE DEPÓSITOS BANCÁRIOS - PRINCIPAL	0.05.14	50.000,00		
1321.01.0.1	REMUNERAÇÃO DE DEPÓSITOS BANCÁRIOS - PRINCIPAL	0.05.15	1.000,00		
1321.01.0.1	REMUNERAÇÃO DE DEPÓSITOS BANCÁRIOS - PRINCIPAL	38.05.65	500.000,00		
1321.04.0.0	REMUNERAÇÃO DOS RECURSOS DO REGIME PRÓPRIO DE PREVIDÊNCIA SO	0.000.000	170.000,00		
1329.00.0.0	OUTROS VALORES MOBILIÁRIOS	0.000.000	50.000,00		
1329.99.0.0	OUTROS VALORES MOBILIÁRIOS	0.000.000	50.000,00		
1329.99.0.1	OUTROS VALORES MOBILIÁRIOS - PRINCIPAL	0.01.01	50.000,00		
1390.00.0.0	DEMAIS RECEITAS PATRIMONIAIS	0.000.000		1.000.000,00	
1399.00.0.0	OUTRAS RECEITAS PATRIMONIAIS	0.000.000	1.000.000,00		
1399.99.0.0	OUTRAS RECEITAS PATRIMONIAIS	0.000.000	1.000.000,00		
1399.99.0.1	OUTRAS RECEITAS PATRIMONIAIS - PRINCIPAL	0.01.01	1.000.000,00		
1600.00.0.0	RECEITA DE SERVIÇOS	0.000.000		9.836.000,00	
1610.00.0.0	SERVIÇOS ADMINISTRATIVOS E COMERCIAIS GERAIS	0.000.000		9.836.000,00	
1611.00.0.0	SERVIÇOS ADMINISTRATIVOS E COMERCIAIS GERAIS	0.000.000	9.836.000,00		
1611.01.0.0	SERVIÇOS ADMINISTRATIVOS E COMERCIAIS GERAIS PRESTADOS POR E	0.000.000	9.466.000,00		
1611.01.0.1	SERV. ADMIN.E COMERC.GERAIS PREST.ENT.E ORG.PUB.- PRINCIPAL	0.01.01	60.000,00		
1611.01.0.1	SERV. ADMIN.E COMERC.GERAIS PREST.ENT.E ORG.PUB.- PRINCIPAL	0.01.33	260.000,00		
1611.01.0.1	SERV. ADMIN.E COMERC.GERAIS PREST.ENT.E ORG.PUB.- PRINCIPAL	0.01.33	7.100.000,00		
1611.01.0.1	SERV. ADMIN.E COMERC.GERAIS PREST.ENT.E ORG.PUB.- PRINCIPAL	0.01.34	2.046.000,00		
1611.02.0.0	INSCRIÇÃO EM CONCURSOS E PROCESSOS SELETIVOS	0.000.000	370.000,00		
1611.02.0.1	INSCRIÇÃO EM CONCURSOS E PROCESSOS SELETIVOS - PRINCIPAL	0.01.01	150.000,00		
1611.02.0.1	INSCRIÇÃO EM CONCURSOS E PROCESSOS SELETIVOS - PRINCIPAL	0.01.34	220.000,00		
1700.00.0.0	TRANSFERÊNCIAS CORRENTES	0.000.000		200.670.000,00	
1710.00.0.0	TRANSFERÊNCIAS DA UNIÃO E DE SUAS ENTIDADES	0.000.000		134.600.000,00	
1711.00.0.0	TRANSFERÊNCIAS DECORRENTES DE PARTICIPAÇÃO NA RECEITA DA UNI	0.000.000	70.820.000,00		
1711.51.0.0	COTA-PARTE DO FUNDO DE PARTICIPAÇÃO DOS MUNICÍPIOS - FPM	0.000.000	70.800.000,00		
1711.51.1.0	COTA-PARTE DO FUNDO DE PARTICIPAÇÃO DOS MUNICÍPIOS - COTA ME	0.000.000	9.750.000,00		
1711.51.1.0	COTA-PARTE DO FUNDO DE PARTICIPAÇÃO DOS MUNICÍPIOS - COTA ME	0.000.000	16.250.000,00		
1711.51.1.0	COTA-PARTE DO FUNDO DE PARTICIPAÇÃO DOS MUNICÍPIOS - COTA ME	0.000.000	39.000.000,00		
1711.51.1.1	COTA-PARTE DO FPM- COTA MENSAL - PRINCIPAL	0.01.01	9.750.000,00		
1711.51.1.1	COTA-PARTE DO FPM- COTA MENSAL - PRINCIPAL	0.01.01	16.250.000,00		



# Município de Palmares

R. Visc. do Rio Branco, nº 1382 - CNPJ:10212447/0001-88

Orçamento Programa - Exercício de 2024

## PREVISÃO DA RECEITA

Anexo 02

Page 5

Lei: , Data:



Documento Assinado Digitalmente por: JOSÉ BARFOLÔMEU DE ALMEIDA MELO JUNIOR  
Acesse em: <https://eclerfcp.epp.validaDoc.seam> Código do documento: 5529af16-f157-421e-98fe-96e56af16c39

Código	Especificação	F.R.	Desdobramento	SubCategoria Fonte	Categoria Econômica
1711.51.1.1	COTA-PARTE DO FPM- COTA MENSAL - PRINCIPAL	0.01.01	39.000.000,00		
1711.51.2.0	COTA-PARTE DO FUNDO DE PARTICIPAÇÃO DOS MUNICÍPIOS - COTAS E	0.000.000	5.800.000,00		
1711.51.2.1	COTA-PARTE DO FPM- COTAS EXTRAORDINARIAS - PRINCIPAL	0.01.01	5.800.000,00		
1711.52.0.0	COTA-PARTE DO IMPOSTO SOBRE A PROPRIEDADE TERRITORIAL RURAL	0.000.000	20.000,00		
1711.52.0.1	COTA-PARTE DO IMP. PROPRIED.TERRIT.RURAL - PRINCIPAL	0.01.01	5.000,00		
1711.52.0.1	COTA-PARTE DO IMP. PROPRIED.TERRIT.RURAL - PRINCIPAL	0.01.01	3.000,00		
1711.52.0.1	COTA-PARTE DO IMP. PROPRIED.TERRIT.RURAL - PRINCIPAL	0.01.01	12.000,00		
1712.00.0.0	TRANSFERÊNCIAS DAS COMPENSAÇÕES FINANCEIRAS PELA EXPLORAÇÃO	0.000.000	2.010.000,00		
1712.51.0.0	COTA-PARTE DA COMPENSAÇÃO FINANCEIRA PELA EXPLORAÇÃO DE RECU	0.000.000	10.000,00		
1712.52.0.0	COTA-PARTE DA COMPENSAÇÃO FINANCEIRA PELA PRODUÇÃO DE PETRÓL	0.000.000	2.000.000,00		
1712.52.4.0	COTA-PARTE DO FUNDO ESPECIAL DO PETRÓLEO - FEP	0.000.000	2.000.000,00		
1713.00.0.0	TRANSFERÊNCIAS DE RECURSOS DO SISTEMA ÚNICO DE SAÚDE - SUS	0.000.000	40.215.000,00		
1713.50.0.0	TRANSFERÊNCIAS DE RECURSOS DO SISTEMA ÚNICO DE SAÚDE - SUS -	0.000.000	40.215.000,00		
1713.50.1.0	TRANSFERÊNCIAS DE RECURSOS DO BLOCO DE MANUTENÇÃO DAS AÇÕES	0.000.000	18.487.000,00		
1713.50.1.1	TRANSFERÊNCIAS DE RECURSOS DO BLOCO DE MANUTENÇÃO DAS AÇÕES	38.05.65	15.787.000,00		
1713.50.1.1	TRANSFERÊNCIAS DE RECURSOS DO BLOCO DE MANUTENÇÃO DAS AÇÕES	38.05.65	2.700.000,00		
1713.50.2.0	TRANSFERÊNCIAS DE RECURSOS DO BLOCO DE MANUTENÇÃO DAS AÇÕES	0.000.000	18.750.000,00		
1713.50.2.1	TRANSFERÊNCIAS DE RECURSOS DO BLOCO DE MANUTENÇÃO DAS AÇÕES	38.05.65	18.750.000,00		
1713.50.3.0	TRANSFERÊNCIAS DE RECURSOS DO BLOCO DE MANUTENÇÃO DAS AÇÕES	0.000.000	998.000,00		
1713.50.3.1	TRANSFERÊNCIAS DE RECURSOS DO BLOCO DE MANUTENÇÃO DAS AÇÕES	38.05.65	998.000,00		
1713.50.4.0	TRANSFERÊNCIAS DE RECURSOS DO BLOCO DE MANUTENÇÃO DAS AÇÕES	0.000.000	530.000,00		
1713.50.4.1	TRANSFERÊNCIAS DE RECURSOS DO BLOCO DE MANUTENÇÃO DAS AÇÕES	38.05.65	530.000,00		
1713.50.5.0	TRANSFERÊNCIAS DE RECURSOS DO BLOCO DE MANUTENÇÃO DAS AÇÕES	0.000.000	350.000,00		
1713.50.5.1	TRANSFERÊNCIAS DE RECURSOS DO BLOCO DE MANUTENÇÃO DAS AÇÕES	38.05.65	150.000,00		
1713.50.5.1	TRANSFERÊNCIAS DE RECURSOS DO BLOCO DE MANUTENÇÃO DAS AÇÕES	38.05.65	200.000,00		
1713.50.9.0	TRANSFERÊNCIAS DE RECURSOS DO BLOCO DE MANUTENÇÃO DAS AÇÕES	0.000.000	300.000,00		
1713.50.9.0	TRANSFERÊNCIAS DE RECURSOS DO BLOCO DE MANUTENÇÃO DAS AÇÕES	0.000.000	800.000,00		
1713.50.9.1	TRANSFERÊNCIAS DE RECURSOS DO BLOCO DE MANUTENÇÃO DAS AÇÕES	38.05.65	800.000,00		
1713.50.9.1	TRANSFERÊNCIAS DE RECURSOS DO BLOCO DE MANUTENÇÃO DAS AÇÕES	38.05.67	300.000,00		
1714.00.0.0	TRANSFERÊNCIAS DE RECURSOS DO FUNDO NACIONAL DO DESENVOLVIME	0.000.000	2.870.000,00		
1714.50.0.0	TRANSFERÊNCIAS DO SALÁRIO-EDUCAÇÃO	0.000.000	1.440.000,00		
1714.51.0.0	TRANSFERÊNCIAS DIRETAS DO FNDE REFERENTES AO PROGRAMA DINHEI	0.000.000	10.000,00		
1714.52.0.0	TRANSFERÊNCIAS REFERENTES AO PROGRAMA NACIONAL DE ALIMENTAÇÃO	0.000.000	1.030.000,00		
1714.52.0.1	TRANSFERÊNCIAS REFERENTES AO PROGRAMA NACIONAL DE ALIMENTAÇÃO	0.05.12	1.030.000,00		
1714.53.0.0	TRANSFERÊNCIAS REFERENTES AO PROGRAMA NACIONAL DE APOIO AO T	0.000.000	340.000,00		



# Município de Palmares

R. Visc. do Rio Branco, nº 1382 - CNPJ:10212447/0001-88

Orçamento Programa - Exercício de 2024

## PREVISÃO DA RECEITA

Anexo 02

Page 6

Lei: , Data:



Documento Assinado Digitalmente por: JOSÉ BARTOLOMEU DE ALEMED AMELO JUNIOR  
Acesse em: <https://eicel.icep.br/epp/validaDoc.seam> Código do documento: 5529af16-f157-421e-98fe-96e56af1fc639

Código	Especificação	F.R.	Desdobramento	SubCategoria Fonte	Categoria Econômica
1714.99.0.0	OUTRAS TRANSFERÊNCIAS DIRETAS DO FUNDO NACIONAL DO DESENVOLV	0.000.000	50.000,00		
1714.99.0.1	OUTRAS TRANSFERÊNCIAS DIRETAS DO FUNDO NACIONAL DO DESENVOLV	0.05.14	50.000,00		
1715.00.0.0	TRANSFERÊNCIAS DE RECURSOS DE COMPLEMENTAÇÃO DA UNIÃO AO FUN	0.000.000	10.800.000,00		
1715.50.0.0	TRANSFERÊNCIAS DE RECURSOS DE COMPLEMENTAÇÃO DA UNIÃO AO FUN	0.000.000	4.000.000,00		
1715.50.0.1	TRANSFERÊNCIAS DE RECURSOS DE COMPLEMENTAÇÃO DA UNIÃO AO FUN	0.05.04	4.000.000,00		
1715.51.0.0	TRANSFERÊNCIAS DE RECURSOS DE COMPLEMENTAÇÃO DA UNIÃO AO FUN	0.000.000	6.000.000,00		
1715.51.0.1	TRANSFERÊNCIAS DE RECURSOS DE COMPLEMENTAÇÃO DA UNIÃO AO FUN	0.05.04	6.000.000,00		
1715.52.0.0	TRANSFERÊNCIAS DE RECURSOS DE COMPLEMENTAÇÃO DA UNIÃO AO FUN	0.000.000	800.000,00		
1715.52.0.1	TRANSFERÊNCIAS DE RECURSOS DE COMPLEMENTAÇÃO DA UNIÃO AO FUN	0.05.04	800.000,00		
1716.00.0.0	TRANSFERÊNCIAS DE RECURSOS DO FUNDO NACIONAL DE ASSISTÊNCIA	0.000.000	2.935.000,00		
1716.50.0.0	TRANSFERÊNCIAS DE RECURSOS DO FUNDO NACIONAL DE ASSISTÊNCIA	0.000.000	2.935.000,00		
1716.50.0.1	TRANSFERÊNCIAS DE RECURSOS DO FUNDO NACIONAL DE ASSISTÊNCIA	35.660.09	1.100.000,00		
1716.50.0.1	TRANSFERÊNCIAS DE RECURSOS DO FUNDO NACIONAL DE ASSISTÊNCIA	35.660.09	1.435.000,00		
1716.50.0.1	TRANSFERÊNCIAS DE RECURSOS DO FUNDO NACIONAL DE ASSISTÊNCIA	35.660.09	400.000,00		
1717.00.0.0	TRANSFERÊNCIAS DE CONVÊNIO DA UNIÃO E DE SUAS ENTIDADES	0.000.000	1.200.000,00		
1717.50.0.0	TRANSFERÊNCIAS DE CONVÊNIO DA UNIÃO PARA O SISTEMA ÚNICO DE	0.000.000	30.000,00		
1717.50.0.1	TRANSFERÊNCIAS DE CONVÊNIO DA UNIÃO PARA O SISTEMA ÚNICO DE	0.05.16	30.000,00		
1717.51.0.0	TRANSFERÊNCIAS DE CONVÊNIO DA UNIÃO DESTINADAS A PROGRAMAS	0.000.000	70.000,00		
1717.51.0.1	TRANSFERÊNCIAS DE CONVÊNIO DA UNIÃO DESTINADAS A PROGRAMAS	0.05.15	70.000,00		
1717.52.0.0	TRANSFERÊNCIAS DE CONVÊNIO DA UNIÃO DESTINADAS A PROGRAMAS	0.000.000	100.000,00		
1717.52.0.1	TRANSFERÊNCIAS DE CONVÊNIO DA UNIÃO DESTINADAS A PROGRAMAS	35.660.17	100.000,00		
1717.99.0.0	OUTRAS TRANSFERÊNCIAS DE CONVÊNIO DA UNIÃO E DE SUAS ENTIDA	0.000.000	1.000.000,00		
1717.99.0.1	OUTRAS TRANSFERÊNCIAS DE CONVÊNIO DA UNIÃO E DE SUAS ENTIDA	0.01.18	1.000.000,00		
1719.00.0.0	OUTRAS TRANSFERÊNCIAS DE RECURSOS DA UNIÃO E DE SUAS ENTIDAD	0.000.000	3.750.000,00		
1719.99.0.0	OUTRAS TRANSFERÊNCIAS DE RECURSOS DA UNIÃO E DE SUAS ENTIDAD	0.000.000	3.750.000,00		
1719.99.0.1	OUTRAS TRANSF. DE RECURS.UNIÃO E DE SUAS ENTID.- PRINCIPAL	0.05.01	3.000.000,00		
1719.99.0.1	OUTRAS TRANSF. DE RECURS.UNIÃO E DE SUAS ENTID.- PRINCIPAL	96.715.08	550.000,00		
1719.99.0.1	OUTRAS TRANSF. DE RECURS.UNIÃO E DE SUAS ENTID.- PRINCIPAL	96.716.08	200.000,00		
1720.00.0.0	TRANSFERÊNCIAS DOS ESTADOS E DO DISTRITO FEDERAL E DE SUAS E	0.000.000		25.590.000,00	
1721.00.0.0	PARTICIPAÇÃO NA RECEITA DOS ESTADOS E DISTRITO FEDERAL	0.000.000	22.100.000,00		
1721.50.0.0	COTA-PARTE DO ICMS	0.000.000	18.150.000,00		
1721.50.0.1	COTA-PARTE DO ICMS - PRINCIPAL	0.01.01	2.250.000,00		
1721.50.0.1	COTA-PARTE DO ICMS - PRINCIPAL	0.01.01	5.700.000,00		
1721.50.0.1	COTA-PARTE DO ICMS - PRINCIPAL	0.01.01	10.200.000,00		
1721.51.0.0	COTA-PARTE DO IPVA	0.000.000	3.850.000,00		
1721.51.0.1	COTA-PARTE DO IPVA - PRINCIPAL	0.01.01	1.050.000,00		



# Município de Palmares

R. Visc. do Rio Branco, nº 1382 - CNPJ:10212447/0001-88

Orçamento Programa - Exercício de 2024

## PREVISÃO DA RECEITA

Anexo 02

Page 7

Lei: , Data:



Documento Assinado Digitalmente por: JOSÉ BARRA TOJOMEU DE ALMEIDA MELO JUNIOR  
Acesse em: <https://eceletrape.rr.br/epp/validaDoc.seam> Código do documento: 5529af16-f157-421e-98fe-96e56af16c39

Código	Especificação	F.R.	Desdobramento	SubCategoria Fonte	Categoria Econômica
1721.51.0.1	COTA-PARTE DO IPVA - PRINCIPAL	0.01.01	1.050.000,00		
1721.51.0.1	COTA-PARTE DO IPVA - PRINCIPAL	0.01.01	1.750.000,00		
1721.52.0.0	COTA-PARTE DO IPI - MUNICÍPIOS	0.000.000	90.000,00		
1721.52.0.1	COTA-PARTE DO IPI - MUNICÍPIOS - PRINCIPAL	0.01.01	13.500,00		
1721.52.0.1	COTA-PARTE DO IPI - MUNICÍPIOS - PRINCIPAL	0.01.01	22.500,00		
1721.52.0.1	COTA-PARTE DO IPI - MUNICÍPIOS - PRINCIPAL	0.01.01	54.000,00		
1721.53.0.0	COTA-PARTE DA CONTRIBUIÇÃO DE INTERVENÇÃO NO DOMÍNIO ECONÔMI	0.000.000	10.000,00		
1724.00.0.0	TRANSFERÊNCIAS DE CONVÊNIO DOS ESTADOS E DF E DE SUAS ENTID	0.000.000	960.000,00		
1724.51.0.0	TRANSFERÊNCIAS DE CONVÊNIO DOS ESTADOS DESTINADAS A PROGRAM	0.000.000	210.000,00		
1724.51.0.1	TRANSFERÊNCIAS DE CONVÊNIO DOS ESTADOS DESTINADAS A PROGRAM	0.01.34	200.000,00		
1724.51.0.1	TRANSFERÊNCIAS DE CONVÊNIO DOS ESTADOS DESTINADAS A PROGRAM	0.02.15	10.000,00		
1724.99.0.0	OUTRAS TRANSFERÊNCIAS DE CONVÊNIO DOS ESTADOS E DF E DE SUA	0.000.000	750.000,00		
1724.99.0.1	OUTRAS TRANSFERÊNCIAS DE CONVÊNIO DOS ESTADOS E DF E DE SUA	0.02.17	350.000,00		
1724.99.0.1	OUTRAS TRANSFERÊNCIAS DE CONVÊNIO DOS ESTADOS E DF E DE SUA	0.02.18	400.000,00		
1729.00.0.0	OUTRAS TRANSFERÊNCIAS DOS ESTADOS E DISTRITO FEDERAL	0.000.000	2.530.000,00		
1729.51.0.0	TRANSFERÊNCIAS DE ESTADOS DESTINADAS À ASSISTÊNCIA SOCIAL	0.000.000	50.000,00		
1729.51.0.1	TRANSF.DE ESTADOS À ASSISTÊNCIA SOCIAL - PRINCIPAL	0.02.32	50.000,00		
1729.52.0.0	TRANSFERÊNCIAS DE RECURSOS DESTINADOS A PROGRAMAS DE EDUCAÇÃO	0.000.000	990.000,00		
1729.52.0.1	TRANSF.DE RECURSOS À PROGRAMAS DE EDUCAÇÃO- PRINCIPAL	0.02.15	990.000,00		
1729.99.0.0	OUTRAS TRANSFERÊNCIAS DOS ESTADOS E DF	0.000.000	1.490.000,00		
1729.99.0.1	OUTRAS TRANSFERÊNCIAS DOS ESTADOS E DF - PRINCIPAL	0.01.00	10.000,00		
1729.99.0.1	OUTRAS TRANSFERÊNCIAS DOS ESTADOS E DF - PRINCIPAL	0.01.34	30.000,00		
1729.99.0.1	OUTRAS TRANSFERÊNCIAS DOS ESTADOS E DF - PRINCIPAL	0.02.18	500.000,00		
1729.99.0.1	OUTRAS TRANSFERÊNCIAS DOS ESTADOS E DF - PRINCIPAL	0.02.32	200.000,00		
1729.99.0.1	OUTRAS TRANSFERÊNCIAS DOS ESTADOS E DF - PRINCIPAL	38.02.65	750.000,00		
1730.00.0.0	TRANSFERÊNCIAS DOS MUNICÍPIOS E DE SUAS ENTIDADES	0.000.000		80.000,00	
1739.00.0.0	OUTRAS TRANSFERÊNCIAS DOS MUNICÍPIOS	0.000.000	80.000,00		
1739.50.0.0	TRANSFERÊNCIAS DE MUNICÍPIOS A CONSÓRCIOS PÚBLICOS	0.000.000	80.000,00		
1739.50.0.1	TRANSFERÊNCIAS DE MUNICÍPIOS A CONSÓRCIOS PÚBLICOS - PRINCIP	0.01.39	80.000,00		
1750.00.0.0	TRANSFERÊNCIAS DE OUTRAS INSTITUIÇÕES PÚBLICAS	0.000.000		40.400.000,00	
1751.00.0.0	TRANSFERÊNCIAS DE RECURSOS DO FUNDO DE MANUTENÇÃO E DESENVOL	0.000.000	40.400.000,00		
1751.50.0.0	TRANSFERÊNCIAS DE RECURSOS DO FUNDO DE MANUTENÇÃO E DESENVOL	0.000.000	40.400.000,00		
1751.50.0.1	TRANSFERÊNCIAS DE RECURSOS DO FUNDEB - PRINCIPAL	0.05.05	40.400.000,00		
1900.00.0.0	OUTRAS RECEITAS CORRENTES	0.000.000		3.731.000,00	
1910.00.0.0	MULTAS ADMINISTRATIVAS, CONTRATUAIS E	0.000.000		196.000,00	



# Município de Palmares

R. Visc. do Rio Branco, nº 1382 - CNPJ:10212447/0001-88

Orçamento Programa - Exercício de 2024

## PREVISÃO DA RECEITA

Anexo 02

Page 8

Lei: , Data:



Documento Assinado Digitalmente por: JOSE BARRA TOBIOMEU-DE-AT-MEDIA-MEE-OTI-NHOR  
Acesse em: <https://eicel.icepe.tc.br/epp/validaDoc.seam> Código do documento: 5529af16-f157-421e-98fe-96e56af6c639

Código	Especificação	F.R.	Desdobramento	SubCategoria Fonte	Categoria Econômica
1911.00.0.0	JUDICIAIS				
	MULTAS ADMINISTRATIVAS, CONTRATUAIS E JUDICIAIS	0.000.000	196.000,00		
1911.01.0.0	MULTAS PREVISTAS EM LEGISLAÇÃO ESPECÍFICA	0.000.000	170.000,00		
1911.01.0.1	MULTAS PREVISTAS EM LEGISLAÇÃO ESPECÍFICA - PRINCIPAL	0.01.39	170.000,00		
1911.06.0.0	MULTAS POR DANOS AMBIENTAIS	0.000.000	16.000,00		
1911.06.1.0	MULTAS ADMINISTRATIVAS POR DANOS AMBIENTAIS	0.000.000	16.000,00		
1911.09.0.0	MULTAS E JUROS PREVISTOS EM CONTRATOS	0.000.000	10.000,00		
1920.00.0.0	INDENIZAÇÕES, RESTITUIÇÕES E RESSARCIMENTOS	0.000.000		1.390.000,00	
1921.00.0.0	INDENIZAÇÕES	0.000.000	601.000,00		
1921.99.0.0	OUTRAS INDENIZAÇÕES	0.000.000	601.000,00		
1921.99.0.1	OUTRAS INDENIZAÇÕES - PRINCIPAL	0.01.00	4.000,00		
1921.99.0.1	OUTRAS INDENIZAÇÕES - PRINCIPAL	0.01.01	522.000,00		
1921.99.0.1	OUTRAS INDENIZAÇÕES - PRINCIPAL	0.01.01	5.000,00		
1921.99.0.1	OUTRAS INDENIZAÇÕES - PRINCIPAL	0.01.02	50.000,00		
1921.99.0.1	OUTRAS INDENIZAÇÕES - PRINCIPAL	0.01.03	10.000,00		
1921.99.0.1	OUTRAS INDENIZAÇÕES - PRINCIPAL	0.01.33	10.000,00		
1922.00.0.0	RESTITUIÇÕES	0.000.000	789.000,00		
1922.13.0.0	RESTITUIÇÃO DE CONTRIBUIÇÕES PARA A PREVIDÊNCIA COMPLEMENTAR	0.000.000	20.000,00		
1922.13.0.1	RESTITUIÇÃO DE CONTRIBUIÇÕES PARA A PREVIDÊNCIA COMPLEMENTAR	13.53.99	5.000,00		
1922.13.0.1	RESTITUIÇÃO DE CONTRIBUIÇÕES PARA A PREVIDÊNCIA COMPLEMENTAR	13.53.99	15.000,00		
1922.99.0.0	OUTRAS RESTITUIÇÕES	0.000.000	769.000,00		
1922.99.0.1	OUTRAS RESTITUIÇÕES - PRINCIPAL	0.01.00	6.000,00		
1922.99.0.1	OUTRAS RESTITUIÇÕES - PRINCIPAL	0.01.01	523.000,00		
1922.99.0.1	OUTRAS RESTITUIÇÕES - PRINCIPAL	0.01.01	5.000,00		
1922.99.0.1	OUTRAS RESTITUIÇÕES - PRINCIPAL	0.01.02	50.000,00		
1922.99.0.1	OUTRAS RESTITUIÇÕES - PRINCIPAL	0.01.03	60.000,00		
1922.99.0.1	OUTRAS RESTITUIÇÕES - PRINCIPAL	0.01.33	10.000,00		
1922.99.0.1	OUTRAS RESTITUIÇÕES - PRINCIPAL	0.01.34	80.000,00		
1922.99.0.5	OUTRAS RESTITUIÇÕES - MULTAS	1.01.01	35.000,00		
1990.00.0.0	DEMAIS RECEITAS CORRENTES	0.000.000		2.145.000,00	
1999.00.0.0	OUTRAS RECEITAS CORRENTES	0.000.000	2.145.000,00		
1999.03.0.0	COMPENSAÇÕES FINANCEIRAS ENTRE OS REGIMES DE PREVIDÊNCIA	0.000.000	1.100.000,00		
1999.03.0.1	COMPENSAÇÕES FINANCEIRAS ENTRE OS REGIMES DE PREVIDÊNCIA - P	13.53.99	1.100.000,00		
1999.99.0.0	OUTRAS RECEITAS	0.000.000	1.045.000,00		
1999.99.1.0	OUTRAS RECEITAS ADMINISTRADAS PELA RFB	0.000.000	5.000,00		
1999.99.1.0	OUTRAS RECEITAS ADMINISTRADAS PELA RFB	0.000.000	1.010.000,00		
1999.99.1.1	OUTRAS RECEITAS ADMINISTRADAS PELA RFB - PRINCIPAL	0.01.00	10.000,00		
1999.99.1.1	OUTRAS RECEITAS ADMINISTRADAS PELA RFB - PRINCIPAL	0.01.01	550.000,00		
1999.99.1.1	OUTRAS RECEITAS ADMINISTRADAS PELA RFB - PRINCIPAL	0.01.01	50.000,00		



# Município de Palmares

R. Visc. do Rio Branco, nº 1382 - CNPJ:10212447/0001-88

Anexo 02

Orçamento Programa - Exercício de 2024

Page 9

## PREVISÃO DA RECEITA

Lei: , Data:



Documento Assinado Digitalmente por: JOSÉ BARFOLOMEU DE ALMEIDA MELO JUNIOR  
Acesse em: https://elcpe.ice.br/epp/validaDoc.seam Código do documento: 5529af16-f157-421e-98fe-96e56af1c639

Código	Especificação	F.R.	Desdobramento	SubCategoria Fonte	Categoria Econômica
1999.99.1.1	OUTRAS RECEITAS ADMINISTRADAS PELA RFB - PRINCIPAL	0.01.33	90.000,00		
1999.99.1.1	OUTRAS RECEITAS ADMINISTRADAS PELA RFB - PRINCIPAL	13.53.99	5.000,00		
1999.99.1.2	OUTRAS RECEITAS ADMINISTRADAS PELA RFB - MULTAS E JUROS DE M	0.01.33	310.000,00		
1999.99.2.0	OUTRAS RECEITAS NÃO ARRECADADAS E NÃO PROJETADAS PELA RFB -	0.000.000	10.000,00		
1999.99.2.0	OUTRAS RECEITAS NÃO ARRECADADAS E NÃO PROJETADAS PELA RFB -	0.000.000	20.000,00		
1999.99.2.1	OUTRAS RECEITAS NÃO ARRECADADAS E NÃO PROJETADAS PELA RFB -	0.01.34	20.000,00		
1999.99.2.1	OUTRAS RECEITAS NÃO ARRECADADAS E NÃO PROJETADAS PELA RFB -	13.53.99	10.000,00		
2000.00.0.0	RECEITAS DE CAPITAL	0.000.000			18.882.000,00
2200.00.0.0	ALIENAÇÃO DE BENS	0.000.000		650.000,00	
2210.00.0.0	ALIENAÇÃO DE BENS MÓVEIS	0.000.000		450.000,00	
2213.00.0.0	ALIENAÇÃO DE BENS MÓVEIS E SEMOVENTES	0.000.000	450.000,00		
2213.01.0.0	ALIENAÇÃO DE BENS MÓVEIS E SEMOVENTES	0.000.000	450.000,00		
2220.00.0.0	ALIENAÇÃO DE BENS IMÓVEIS	0.000.000		200.000,00	
2221.00.0.0	ALIENAÇÃO DE BENS IMÓVEIS	0.000.000	200.000,00		
2221.01.0.0	ALIENAÇÃO DE BENS IMÓVEIS	0.000.000	200.000,00		
2400.00.0.0	TRANSFERÊNCIAS DE CAPITAL	0.000.000		18.232.000,00	
2410.00.0.0	TRANSFERÊNCIAS DA UNIÃO E DE SUAS ENTIDADES	0.000.000		15.112.000,00	
2411.00.0.0	TRANSFERÊNCIAS DE RECURSOS DO SISTEMA ÚNICO DE SAÚDE - SUS	0.000.000	2.592.000,00		
2411.51.0.0	TRANSFERÊNCIAS DE RECURSOS DO SISTEMA ÚNICO DE SAÚDE - SUS -	0.000.000	2.442.000,00		
2411.51.1.0	TRANSFERÊNCIAS DE RECURSOS DO BLOCO DE ESTRUTURAÇÃO DA REDE	0.000.000	1.800.000,00		
2411.51.1.1	TRANSF.SUS-BLOCOESTRU.REDE SAUDE-ATENÇ.PRIMARIA-PRINCIPAL	38.05.66	1.800.000,00		
2411.51.2.0	TRANSFERÊNCIAS DE RECURSOS DO BLOCO DE ESTRUTURAÇÃO DA REDE	0.000.000	642.000,00		
2411.51.2.1	TRANSF.SUS-BLOCOESTRU.REDE SAUDE-ATENÇ.ATENÇ.ESPEC-PRINCIPAL	38.05.66	642.000,00		
2411.99.0.0	OUTRAS TRANSFERÊNCIAS DE RECURSOS DO SISTEMA ÚNICO DE SAÚDE	0.000.000	150.000,00		
2411.99.0.1	OUTRAS TRANSF.RECURSOS DO SISTEMA ÚNICO DE SAÚDE-PRINCIPAL	38.05.66	150.000,00		
2412.00.0.0	TRANSFERÊNCIAS DE RECURSOS DO FUNDO NACIONAL DO DESENVOLVIME	0.000.000	170.000,00		
2412.50.0.0	TRANSFERÊNCIAS DE RECURSOS DESTINADOS A PROGRAMAS DE EDUCAÇÃO	0.000.000	170.000,00		
2412.50.1.0	TRANSFERÊNCIAS PARA O PROGRAMA DE APOIO AO TRANSPORTE ESCOLA	0.000.000	100.000,00		
2412.50.1.1	TRANSF.P/ PROG.APOIO TRANSP.ESCOLA CAMINHO DA ESCOL-PRINCIPA	0.05.14	100.000,00		
2412.50.9.0	OUTRAS TRANSFERÊNCIAS DESTINADAS A PROGRAMAS DE EDUCAÇÃO	0.000.000	70.000,00		
2412.50.9.1	OUTRAS TRANSFERÊNCIAS DESTIN.APROGRAMAS DE EDUCAÇÃO - PRINC.	0.05.15	70.000,00		
2413.00.0.0	TRANSFERÊNCIAS DE RECURSOS DO FUNDO NACIONAL DE ASSISTÊNCIA	0.000.000	200.000,00		
2413.50.0.0	TRANSFERÊNCIAS DE RECURSOS DO FUNDO NACIONAL DE ASSISTÊNCIA	0.000.000	200.000,00		
2413.50.0.1	TRANSF. DE RECURSOS FUNDO NAC. DE ASSIST.SOC.FNAS-PRINCIPAL	0.05.17	200.000,00		
2414.00.0.0	TRANSFERÊNCIAS DE CONVÊNIO DA UNIÃO E DE SUAS ENTIDADES	0.000.000	9.150.000,00		
2414.50.0.0	TRANSFERÊNCIAS DE CONVÊNIO DA UNIÃO	0.000.000	500.000,00		





# Município de Palmares

R. Visc. do Rio Branco, nº 1382 - CNPJ:10212447/0001-88

Orçamento Programa - Exercício de 2024

## PREVISÃO DA RECEITA

Anexo 02

Page 10

Lei: , Data:



Documento Assinado Digitalmente por: JOSE BARTOLOMEU DE ALMEIDA MEO JUNIOR  
Acesse em: <https://eclerfcp.epp.br/validaDoc.seam> Código do documento: 5529af16-f157-421e-98fe-96e56af16c39

Código	Especificação	F.R.	Desdobramento	SubCategoria Fonte	Categoria Econômica
2414.50.0.1	PARA O SISTEMA ÚNICO DE TRANSFERÊNCIAS DE CONVÊNIOS DA UNIÃO PARA O SUS - PRINCIPAL	0.05.16	500.000,00		
2414.51.0.0	TRANSFERÊNCIAS DE CONVÊNIOS DA UNIÃO DESTINADAS A PROGRAMAS	0.000.000	250.000,00		
2414.51.0.1	TRANSFERÊNCIAS DE CONVÊNIOS DA UNIÃO A PROG. EDUC.-PRINCIPAL	0.05.15	50.000,00		
2414.51.0.1	TRANSFERÊNCIAS DE CONVÊNIOS DA UNIÃO A PROG. EDUC.-PRINCIPAL	0.05.15	200.000,00		
2414.52.0.0	TRANSFERÊNCIAS DE CONVÊNIOS DA UNIÃO DESTINADAS A PROGRAMAS	0.000.000	1.500.000,00		
2414.52.0.1	TRANSF.DE CONVÊNIOS DA UNIÃO A PROG.SANEAM.BÁSICO- PRINC.	0.01.18	1.500.000,00		
2414.54.0.0	TRANSFERÊNCIAS DE CONVÊNIOS DA UNIÃO DESTINADAS A PROGRAMAS	0.000.000	400.000,00		
2414.54.0.1	TRANSF.CONVÊNIOS DA UNIÃO A PROG.INFRAEST.TRANSF.-PRINCIPAL	0.01.18	400.000,00		
2414.99.0.0	OUTRAS TRANSFERÊNCIAS DE CONVÊNIOS DA UNIÃO E DE SUAS ENTID	0.000.000	6.500.000,00		
2414.99.0.1	OUTRAS TRANSF.CONVÊNIOS DA UNIÃO E DE SUAS ENTID.- PRINCIPAL	0.05.18	6.500.000,00		
2419.00.0.0	OUTRAS TRANSFERÊNCIAS DE RECURSOS DA UNIÃO E DE SUAS ENTIDAD	0.000.000	3.000.000,00		
2419.99.0.0	OUTRAS TRANSFERÊNCIAS DE RECURSOS DA UNIÃO E DE SUAS ENTIDAD	0.000.000	3.000.000,00		
2419.99.0.1	OUTRAS TRANSF.DE RECURSOS DA UNIÃO E DE SUAS ENTID.-PRINCIP	0.05.01	3.000.000,00		
2420.00.0.0	TRANSFERÊNCIAS DOS ESTADOS E DO DISTRITO FEDERAL E DE SUAS E	0.000.000		3.120.000,00	
2421.00.0.0	TRANSFERÊNCIAS DE RECURSOS DO SISTEMA ÚNICO DE SAÚDE – SUS D	0.000.000	200.000,00		
2421.50.0.0	TRANSFERÊNCIAS DE RECURSOS DO SISTEMA ÚNICO DE SAÚDE – SUS	0.000.000	200.000,00		
2421.50.0.1	TRANSFERÊNCIAS DE RECURSOS DO – SUS -PRINCIPAL	38.05.66	200.000,00		
2422.00.0.0	TRANSFERÊNCIAS DE CONVÊNIOS DOS ESTADOS E DF E DE SUAS ENTID	0.000.000	2.120.000,00		
2422.50.0.0	TRANSFERÊNCIAS DE CONVÊNIOS DOS ESTADOS PARA O SISTEMA ÚNICO	0.000.000	100.000,00		
2422.50.0.1	TRANSFERÊNCIAS DE CONVÊNIOS DOS ESTADOS PARA O SISTEMA ÚNICO	0.02.16	100.000,00		
2422.51.0.0	TRANSFERÊNCIAS DE CONVÊNIOS DOS ESTADOS DESTINADAS A PROGRAM	0.000.000	90.000,00		
2422.51.0.1	TRANSF.CONVÊNIOS DOS ESTADOS DEST. A PROG. EDUC. - PRINCIPAL	0.02.15	20.000,00		
2422.51.0.1	TRANSF.CONVÊNIOS DOS ESTADOS DEST. A PROG. EDUC. - PRINCIPAL	0.02.15	70.000,00		
2422.52.0.0	TRANSFERÊNCIAS DE CONVÊNIOS DOS ESTADOS DESTINADAS A PROGRAM	0.000.000	700.000,00		
2422.52.0.1	TRANSFERÊNCIAS DE CONVÊNIOS DOS ESTADOS DESTINADAS A PROGRAM	0.01.18	700.000,00		
2422.54.0.0	TRANSFERÊNCIAS DE CONVÊNIOS DOS ESTADOS DESTINADAS A PROGRAM	0.000.000	530.000,00		
2422.54.0.1	TRANSFERÊNCIAS DE CONVÊNIOS DOS ESTADOS DESTINADAS A PROGRAM	0.02.18	530.000,00		
2422.99.0.0	OUTRAS TRANSFERÊNCIAS DE CONVÊNIOS DOS ESTADOS E DF E DE SUA	0.000.000	700.000,00		
2422.99.0.1	OUTRAS TRANSFERÊNCIAS DE CONVÊNIOS DOS ESTADOS E DF E DE SUA	0.02.18	700.000,00		
2429.00.0.0	OUTRAS TRANSFERÊNCIAS DE RECURSOS DOS ESTADOS	0.000.000	800.000,00		
2429.51.0.0	TRANSFERÊNCIAS DE RECURSOS DESTINADOS A PROGRAMAS DE EDUCAÇÃO	0.000.000	50.000,00		
2429.51.0.1	TRANSF.RECURSOS DEST.A PROGRAMAS DE EDUCAÇÃO - PRINCIPAL	0.02.15	50.000,00		
2429.99.0.0	OUTRAS TRANSFERÊNCIAS DE RECURSOS DOS ESTADOS	0.000.000	750.000,00		
2429.99.0.1	OUTRAS TRANSFERÊNCIAS DE RECURSOS DOS ESTADOS - PRINCIPAL	0.02.01	400.000,00		



# Município de Palmeiras

R. Visc. do Rio Branco, nº 1382 - CNPJ:10212447/0001-88

Orçamento Programa - Exercício de 2024

## PREVISÃO DA RECEITA

Anexo 02

Page 11

Lei: , Data:



Documento Assinado Digitalmente por: JOSÉ BAR TOLOMEI DE ALMEIDA MEFQ1NFOR  
Acesse em: <https://elcelpcepe.cbr/epv/validarDoc.aspx?Codigo=5529af16-f157-421e-98fe-96e56af16c39>

Código	Especificação	F.R.	Desdobramento	SubCategoria Fonte	Categoria Econômica
2429.99.0.1	OUTRAS TRANSFERÊNCIAS DE RECURSOS DOS ESTADOS - PRINCIPAL	0.02.37	350.000,00		
9000.00.0.0	(R) DEDUCOES DA RECEITA	0.000.000			-18.222.000,00
9500.00.0.0	(R) DEDUÇÕES DO FUNDEB	0.000.000		-18.222.000,00	
9510.00.0.0	(R) DEDUÇÕES DO FUNDEB	0.000.000		-18.222.000,00	
<b>Total das Receitas (exceto Intra-Orçamentárias)</b>					<b>244.961.000,00</b>

7000.00.0.0		0.000.000			11.039.000,00
7200.00.0.0	CONTRIBUIÇÕES (INTRA)	0.000.000		11.039.000,00	
7210.00.0.0	CONTRIBUIÇÕES SOCIAIS (INTRA)	0.000.000		11.039.000,00	
7215.00.0.0	CONTRIBUIÇÕES PARA REGIMES PRÓPRIOS DE PREVIDÊNCIA E SISTEM	0.000.000	11.039.000,00		
7215.02.0.0	CONTRIBUIÇÃO PATRONAL - SERVIDOR CIVIL (INTRA)	0.000.000	9.544.000,00		
7215.02.1.0	CONTRIBUIÇÃO PATRONAL - SERVIDOR CIVIL ATIVO (INTRA)	0.000.000	44.000,00		
7215.02.1.0	CONTRIBUIÇÃO PATRONAL - SERVIDOR CIVIL ATIVO (INTRA)	0.000.000	9.500.000,00		
7215.02.1.1	CONTRIBUIÇÃO PATRONAL - SERVIDOR CIVIL ATIVO - PRINCIPAL	13.53.99	9.495.000,00		
7215.02.1.1	CONTRIBUIÇÃO PATRONAL - SERVIDOR CIVIL ATIVO - PRINCIPAL	13.53.99	44.000,00		
7215.02.1.2	CONTRIBUIÇÃO PATRONAL - SERVIDOR CIVIL ATIVO - MULTAS E JURO	13.53.99	5.000,00		
7215.50.0.0	CONTRIBUIÇÃO PATRONAL - SERVIDOR CIVIL INATIVO E PENSIONISTA	0.000.000	145.000,00		
7215.50.1.0	CONTRIBUIÇÃO PATRONAL - SERVIDOR CIVIL - INATIVO (INTRA)	0.000.000	10.000,00		
7215.50.1.1	CONTRIBUIÇÃO PATRONAL - SERVIDOR CIVIL - INATIVO - PRINCIPAL	13.53.99	5.000,00		
7215.50.1.2	CONTRIBUIÇÃO PATRONAL - SERVIDOR CIVIL - INATIVO - M/J MORA	13.53.99	5.000,00		
7215.50.2.0	CONTRIBUIÇÃO PATRONAL - SERVIDOR CIVIL - PENSIONISTAS (INTRA)	0.000.000	135.000,00		
7215.50.2.1	CONTRIBUIÇÃO PATRONAL - SERVIDOR CIVIL - PENSIONISTAS - PRIN	13.53.99	130.000,00		
7215.50.2.2	CONTRIBUIÇÃO PATRONAL - SERVIDOR CIVIL - PENSIONISTAS - MULT	13.53.99	5.000,00		
7215.51.0.0	CONTRIBUIÇÃO PATRONAL - PARCELAMENTOS (INTRA)	0.000.000	1.350.000,00		
7215.51.1.0	CONTRIBUIÇÃO PATRONAL - SERVIDOR CIVIL ATIVO - PARCELAMENTOS	0.000.000	1.350.000,00		
7215.51.1.1	CONTRIB.PATRONAL-SERV.CIVIL ATIVO-PARCELAM.- PRINCIPAL	13.53.99	1.250.000,00		
7215.51.1.2	CONTRIB.PATRONAL-SERV.CIVIL ATIVO-PARCELAM.- M/J MORA	13.53.99	100.000,00		
<b>Total das Receitas (Intra-Orçamentárias)</b>					<b>11.039.000,00</b>

<b>Total Geral das Receitas</b>	<b>256.000.000,00</b>
---------------------------------	-----------------------



# Município de Palmares

R. Visc. do Rio Branco, nº 1382 - CNPJ:10212447/0001-88

Anexo 02

Page 1

Orçamento Programa - Exercício de 2024

## RECEITAS SEGUNDO AS CATEGORIAS ECONOMICAS

Lei: , Data:



Documento Assinado Digitalmente por: JOSE BARTOLOMEU DE ALMEIDA MELLO JUNIOR  
Acesse em: <https://eceletronicospe.ic.br/epp/validaDoc.seam> Código do documento: 5529af16-f157-421e-98fe-96e56afffc639

Código	Especificação	F.R.	Desdobramento	SubCategoria Fonte	Categoria Econômica
1000.00.0.0	RECEITAS CORRENTES.	0.000.000			244.301.000,00
1100.00.0.0	IMPOSTOS, TAXAS E CONTRIBUIÇÕES DE MELHORIA	0.000.000		15.042.000,00	
1110.00.0.0	IMPOSTOS	0.000.000		13.510.000,00	
1112.00.0.0	IMPOSTOS SOBRE O PATRIMÔNIO	0.000.000	1.160.000,00		
1112.50.0.0	IMPOSTO SOBRE A PROPRIEDADE PREDIAL E TERRITORIAL URBANA	0.000.000	630.000,00		
1112.50.0.1	IPTU - PRINCIPAL	0.01.01	45.000,00		
1112.50.0.1	IPTU - PRINCIPAL	0.01.01	75.000,00		
1112.50.0.1	IPTU - PRINCIPAL	0.01.01	180.000,00		
1112.50.0.2	IPTU - MULTAS E JUROS	0.01.01	1.500,00		
1112.50.0.2	IPTU - MULTAS E JUROS	0.01.01	2.500,00		
1112.50.0.2	IPTU - MULTAS E JUROS	0.01.01	6.000,00		
1112.50.0.3	IPTU - DIVIDA ATIVA	0.01.01	46.500,00		
1112.50.0.3	IPTU - DIVIDA ATIVA	0.01.01	77.500,00		
1112.50.0.3	IPTU - DIVIDA ATIVA	0.01.01	186.000,00		
1112.50.0.4	IPTU- DIVIDA ATIVA MULTAS JUROS	0.01.01	1.500,00		
1112.50.0.4	IPTU- DIVIDA ATIVA MULTAS JUROS	0.01.01	2.500,00		
1112.50.0.4	IPTU- DIVIDA ATIVA MULTAS JUROS	0.01.01	6.000,00		
1112.53.0.0	ITBI-"INTER MORTIS"	0.000.000	530.000,00		
1112.53.0.1	ITBI-"INTER MORTIS"-PRINCIPAL	0.01.01	75.000,00		
1112.53.0.1	ITBI-"INTER MORTIS"-PRINCIPAL	0.01.01	125.000,00		
1112.53.0.1	ITBI-"INTER MORTIS"-PRINCIPAL	0.01.01	300.000,00		
1112.53.0.2	ITBI-"INTER MORTIS"-MULTAS E JUROS	0.01.01	1.500,00		
1112.53.0.2	ITBI-"INTER MORTIS"-MULTAS E JUROS	0.01.01	2.500,00		
1112.53.0.2	ITBI-"INTER MORTIS"-MULTAS E JUROS	0.01.01	6.000,00		
1112.53.0.3	ITBI-"INTER MORTIS"- DIVIDA ATIVA	0.01.01	1.500,00		
1112.53.0.3	ITBI-"INTER MORTIS"- DIVIDA ATIVA	0.01.01	2.500,00		
1112.53.0.3	ITBI-"INTER MORTIS"- DIVIDA ATIVA	0.01.01	6.000,00		
1112.53.0.4	ITBI-"INTER MORTIS"-DIVIDA ATIVA MULTAS JUROS	0.01.01	1.500,00		
1112.53.0.4	ITBI-"INTER MORTIS"-DIVIDA ATIVA MULTAS JUROS	0.01.01	2.500,00		
1112.53.0.4	ITBI-"INTER MORTIS"-DIVIDA ATIVA MULTAS JUROS	0.01.01	6.000,00		
1113.00.0.0	IMPOSTOS SOBRE A RENDA E PROVENTOS DE QUALQUER NATUREZA	0.000.000	4.320.000,00		
1113.03.0.0	IMPOSTO SOBRE A RENDA - RETIDO NA FONTE	0.000.000	4.320.000,00		
1113.03.1.0	IMPOSTO SOBRE A RENDA - RETIDO NA FONTE - TRABALHO	0.000.000	4.010.000,00		
1113.03.1.1	IRRF-TRABALHO-PRINCIPAL	0.01.01	600.000,00		
1113.03.1.1	IRRF-TRABALHO-PRINCIPAL	0.01.01	1.000.000,00		
1113.03.1.1	IRRF-TRABALHO-PRINCIPAL	0.01.01	2.400.000,00		
1113.03.1.2	IRRF-TRABALHO-MULTAS E JUROS	0.01.01	1.500,00		
1113.03.1.2	IRRF-TRABALHO-MULTAS E JUROS	0.01.01	2.500,00		
1113.03.1.2	IRRF-TRABALHO-MULTAS E JUROS	0.01.01	6.000,00		
1113.03.4.0	IRRF- OUTROS RENDIMENTOS	0.000.000	310.000,00		
1113.03.4.1	IRRF- OUTROS RENDIMENTOS-PRINCIPAL	0.01.01	45.000,00		
1113.03.4.1	IRRF- OUTROS RENDIMENTOS-PRINCIPAL	0.01.01	75.000,00		
1113.03.4.1	IRRF- OUTROS RENDIMENTOS-PRINCIPAL	0.01.01	180.000,00		
1113.03.4.2	IRRF- OUTROS RENDIMENTOS-MULTAS E JUROS	0.01.01	4.000,00		
1113.03.4.2	IRRF- OUTROS RENDIMENTOS-MULTAS E JUROS	0.01.01	6.000,00		
1114.00.0.0	IMPOSTO PRODUÇÃO CIRCULAÇÃO MERCADORIAS SERVIÇOS	0.000.000	8.030.000,00		
1114.51.0.0	IMPOSTOS SOBRE SERVIÇOS	0.000.000	8.030.000,00		
1114.51.1.0	IMPOSTO SOBRE SERVIÇOS DE QUALQUER NATUREZA - ISSQN	0.000.000	8.030.000,00		
1114.51.1.1	ISSQN - PRINCIPAL	0.01.00	2.000.000,00		
1114.51.1.1	ISSQN - PRINCIPAL	0.01.01	1.500.000,00		
1114.51.1.1	ISSQN - PRINCIPAL	0.01.01	4.500.000,00		
1114.51.1.2	ISSQN -MULTAS E JUROS	0.01.01	1.500,00		
1114.51.1.2	ISSQN -MULTAS E JUROS	0.01.01	2.500,00		
1114.51.1.2	ISSQN -MULTAS E JUROS	0.01.01			



# Município de Palmares

R. Visc. do Rio Branco, nº 1382 - CNPJ:10212447/0001-88

Anexo 02

Page 2

Orçamento Programa - Exercício de 2024

## RECEITAS SEGUNDO AS CATEGORIAS ECONOMICAS

Lei: , Data:



Documento Assinado Digitalmente por: JOSE BARBOLOMEU DE ALMEIDA MELO JUNIOR  
Acesse em: <https://ecef.icepe.tc.br/epp/validaDoc.seam> Código do documento: 5529af16-f157-421e-98fe-96e56af16c39

Código	Especificação	F.R.	Desdobramento	SubCategoria Fonte	Categoria Econômica
		0.01.01	6.000,00		
1114.51.1.3	ISSQN - DIVIDA ATIVA	0.01.01	1.500,00		
1114.51.1.3	ISSQN - DIVIDA ATIVA	0.01.01	2.500,00		
1114.51.1.3	ISSQN - DIVIDA ATIVA	0.01.01	6.000,00		
1114.51.1.4	ISSQN -DIVIDA ATIVA MULTAS JUROS	0.01.01	1.500,00		
1114.51.1.4	ISSQN -DIVIDA ATIVA MULTAS JUROS	0.01.01	2.500,00		
1114.51.1.4	ISSQN -DIVIDA ATIVA MULTAS JUROS	0.01.01	6.000,00		
1120.00.0.0	TAXAS	0.000.000		1.532.000,00	
1121.00.0.0	TAXAS PELO EXERCÍCIO DO PODER DE POLÍCIA	0.000.000	1.187.000,00		
1121.01.0.0	TAXAS DE INSPEÇÃO, CONTROLE E FISCALIZAÇÃO	0.000.000	1.070.000,00		
1121.01.0.1	TAXAS DE INSPEÇÃO, CONTROLE E FISCALIZAÇÃO - PRINCIPAL	0.01.01	1.070.000,00		
1121.04.0.0	TAXA DE CONTROLE E FISCALIZAÇÃO AMBIENTAL	0.000.000	27.000,00		
1121.04.0.1	TAXA DE CONTROLE E FISCALIZAÇÃO AMBIENTAL - PRINCIPAL	0.01.01	25.000,00		
1121.04.0.2	TAXA DE CONTROLE E FISCALIZAÇÃO AMBIENTAL - MULTAS JUROS	0.01.01	2.000,00		
1121.50.0.0	TAXA DE FISCALIZAÇÃO DE VIGILÂNCIA SANITÁRIA	0.000.000	90.000,00		
1121.50.0.1	TAXA DE FISCALIZAÇÃO DE VIGILÂNCIA SANITÁRIA - PRINCIPAL	0.01.01	80.000,00		
1121.50.0.2	TAXA DE FISCALIZAÇÃO DE VIGILÂNCIA SANITÁRIA - MULTAS JUROS	0.01.01	10.000,00		
1122.00.0.0	TAXAS PELA PRESTAÇÃO DE SERVIÇOS	0.000.000	345.000,00		
1122.01.0.0	TAXAS PELA PRESTAÇÃO DE SERVIÇOS EM GERAL	0.000.000	345.000,00		
1122.01.0.1	TAXAS PELA PRESTAÇÃO DE SERVIÇOS EM GERAL - PRINCIPAL	0.01.01	5.000,00		
1122.01.0.1	TAXAS PELA PRESTAÇÃO DE SERVIÇOS EM GERAL - PRINCIPAL	0.01.01	330.000,00		
1122.01.0.2	TAXAS PELA PRESTAÇÃO DE SERVIÇOS EM GERAL - MULTAS E JUROS	0.01.01	5.000,00		
1122.01.0.3	TAXAS PELA PRESTAÇÃO DE SERVIÇOS EM GERAL - DÍVIDA ATIVA	0.01.01	5.000,00		
1200.00.0.0	CONTRIBUIÇÕES	0.000.000		10.735.000,00	
1210.00.0.0	CONTRIBUIÇÕES SOCIAIS	0.000.000		7.735.000,00	
1215.00.0.0	CONTRIBUIÇÕES PARA REGIMES PRÓPRIOS DE PREVIDÊNCIA E SISTEM	0.000.000	7.735.000,00		
1215.01.0.0	CONTRIBUIÇÃO DO SERVIDOR CIVIL	0.000.000	7.735.000,00		
1215.01.1.0	CONTRIBUIÇÃO DO SERVIDOR CIVIL ATIVO	0.000.000	7.515.000,00		
1215.01.1.1	CONTRIBUIÇÃO DO SERVIDOR CIVIL ATIVO - PRINCIPAL	13.53.99	20.000,00		
1215.01.1.1	CONTRIBUIÇÃO DO SERVIDOR CIVIL ATIVO - PRINCIPAL	13.53.99	7.480.000,00		
1215.01.1.2	CONTRIBUIÇÃO DO SERVIDOR CIVIL ATIVO - MULTAS E JUROS DE MOR	13.53.99	5.000,00		
1215.01.1.2	CONTRIBUIÇÃO DO SERVIDOR CIVIL ATIVO - MULTAS E JUROS DE MOR	13.53.99	10.000,00		
1215.01.2.0	CONTRIBUIÇÃO DO SERVIDOR CIVIL INATIVO	0.000.000	200.000,00		
1215.01.2.1	CONTRIBUIÇÃO DO SERVIDOR CIVIL INATIVO - PRINCIPAL	13.53.99	200.000,00		
1215.01.3.0	CONTRIBUIÇÃO DO SERVIDOR CIVIL - PENSIONISTAS	0.000.000	20.000,00		
1215.01.3.1	CONTRIB. DO SERVIDOR CIVIL - PENSIONISTAS - PRINCIPAL	13.53.99	20.000,00		
1240.00.0.0	CONTRIBUIÇÃO PARA O CUSTEIO DO SERVIÇO DE ILUMINAÇÃO PÚBLICA	0.000.000		3.000.000,00	
1241.00.0.0	CONTRIBUIÇÃO PARA O CUSTEIO DO SERVIÇO DE ILUMINAÇÃO PÚBLICA	0.000.000	3.000.000,00		
1241.50.0.0	CONTRIBUIÇÃO PARA O CUSTEIO DO SERVIÇO DE ILUMINAÇÃO PÚBLICA	0.000.000	3.000.000,00		
1241.50.0.1	CONTRIBUIÇÃO PARA O CUSTEIO DO SERVIÇO DE ILUMINAÇÃO PÚBLICA	0.01.01	3.000.000,00		
1300.00.0.0	RECEITA PATRIMONIAL	0.000.000		4.287.000,00	
1310.00.0.0	EXPLORAÇÃO DO PATRIMÔNIO IMOBILIÁRIO DO ESTADO	0.000.000		110.000,00	
1311.00.0.0	EXPLORAÇÃO DO PATRIMÔNIO IMOBILIÁRIO DO ESTADO	0.000.000	110.000,00		
1311.01.0.0	ALUGUÉIS, ARRENDAMENTOS, FOROS, LAUDÊMIOS, TARIFAS DE OCUPAÇ	0.000.000	60.000,00		
1311.01.1.0	ALUGUÉIS E ARRENDAMENTOS	0.000.000	60.000,00		
1311.01.1.1	ALUGUÉIS E ARRENDAMENTOS - PRINCIPAL	0.01.01	40.000,00		
1311.01.1.1	ALUGUÉIS E ARRENDAMENTOS - PRINCIPAL	0.01.34	20.000,00		
1311.99.0.0	OUTRAS RECEITAS IMOBILIÁRIAS	0.000.000	50.000,00		



# Município de Palmares

R. Visc. do Rio Branco, nº 1382 - CNPJ:10212447/0001-88

Anexo 02  
Page 3



Orçamento Programa - Exercício de 2024

## RECEITAS SEGUNDO AS CATEGORIAS ECONOMICAS

Lei: , Data:

Documento Assinado Digitalmente por: JOSÉ BARTOLOMEU DE ALMEIDA MELLO JUNIOR  
Acesse em: <https://elcelfcepe.ic.br/epp/validaDoc.seam> Código do documento: 5529af16-f157-421e-98fe-96e56af1fc639

Código	Especificação	F.R.	Desdobramento	SubCategoria Fonte	Categoria Econômica
1311.99.0.1	OUTRAS RECEITAS IMOBILIÁRIAS - PRINCIPAL	0.01.01	50.000,00		
1320.00.0.0	VALORES MOBILIÁRIOS	0.000.000		3.177.000,00	
1321.00.0.0	JUROS E CORREÇÕES MONETÁRIAS	0.000.000	3.127.000,00		
1321.01.0.0	REMUNERAÇÃO DE DEPÓSITOS BANCÁRIOS	0.000.000	2.957.000,00		
1321.01.0.1	REMUNERAÇÃO DE DEPÓSITOS BANCÁRIOS - PRINCIPAL	0.01.01	1.355.000,00		
1321.01.0.1	REMUNERAÇÃO DE DEPÓSITOS BANCÁRIOS - PRINCIPAL	0.01.01	5.000,00		
1321.01.0.1	REMUNERAÇÃO DE DEPÓSITOS BANCÁRIOS - PRINCIPAL	0.01.02	50.000,00		
1321.01.0.1	REMUNERAÇÃO DE DEPÓSITOS BANCÁRIOS - PRINCIPAL	0.01.03	43.000,00		
1321.01.0.1	REMUNERAÇÃO DE DEPÓSITOS BANCÁRIOS - PRINCIPAL	0.01.09	100.000,00		
1321.01.0.1	REMUNERAÇÃO DE DEPÓSITOS BANCÁRIOS - PRINCIPAL	0.01.18	50.000,00		
1321.01.0.1	REMUNERAÇÃO DE DEPÓSITOS BANCÁRIOS - PRINCIPAL	0.01.33	20.000,00		
1321.01.0.1	REMUNERAÇÃO DE DEPÓSITOS BANCÁRIOS - PRINCIPAL	0.01.34	12.000,00		
1321.01.0.1	REMUNERAÇÃO DE DEPÓSITOS BANCÁRIOS - PRINCIPAL	0.02.15	1.000,00		
1321.01.0.1	REMUNERAÇÃO DE DEPÓSITOS BANCÁRIOS - PRINCIPAL	0.05.01	150.000,00		
1321.01.0.1	REMUNERAÇÃO DE DEPÓSITOS BANCÁRIOS - PRINCIPAL	0.05.05	600.000,00		
1321.01.0.1	REMUNERAÇÃO DE DEPÓSITOS BANCÁRIOS - PRINCIPAL	0.05.10	20.000,00		
1321.01.0.1	REMUNERAÇÃO DE DEPÓSITOS BANCÁRIOS - PRINCIPAL	0.05.14	50.000,00		
1321.01.0.1	REMUNERAÇÃO DE DEPÓSITOS BANCÁRIOS - PRINCIPAL	0.05.15	1.000,00		
1321.01.0.1	REMUNERAÇÃO DE DEPÓSITOS BANCÁRIOS - PRINCIPAL	38.05.65	500.000,00		
1321.04.0.0	REMUNERAÇÃO DOS RECURSOS DO REGIME PRÓPRIO DE PREVIDÊNCIA SO	0.000.000	170.000,00		
1321.04.0.1	REMUNERAÇÃO DOS RECURSOS DO RPPS - PRINCIPAL	13.53.99	170.000,00		
1329.00.0.0	OUTROS VALORES MOBILIÁRIOS	0.000.000	50.000,00		
1329.99.0.0	OUTROS VALORES MOBILIÁRIOS	0.000.000	50.000,00		
1329.99.0.1	OUTROS VALORES MOBILIÁRIOS - PRINCIPAL	0.01.01	50.000,00		
1390.00.0.0	DEMAIS RECEITAS PATRIMONIAIS	0.000.000		1.000.000,00	
1399.00.0.0	OUTRAS RECEITAS PATRIMONIAIS	0.000.000	1.000.000,00		
1399.99.0.0	OUTRAS RECEITAS PATRIMONIAIS	0.000.000	1.000.000,00		
1399.99.0.1	OUTRAS RECEITAS PATRIMONIAIS - PRINCIPAL	0.01.01	1.000.000,00		
1600.00.0.0	RECEITA DE SERVIÇOS	0.000.000		9.836.000,00	
1610.00.0.0	SERVIÇOS ADMINISTRATIVOS E COMERCIAIS GERAIS	0.000.000		9.836.000,00	
1611.00.0.0	SERVIÇOS ADMINISTRATIVOS E COMERCIAIS GERAIS	0.000.000	9.836.000,00		
1611.01.0.0	SERVIÇOS ADMINISTRATIVOS E COMERCIAIS GERAIS PRESTADOS POR E	0.000.000	9.466.000,00		
1611.01.0.1	SERV. ADMIN.E COMERC.GERAIS PREST.ENT.E ORG.PUB.- PRINCIPAL	0.01.01	60.000,00		
1611.01.0.1	SERV. ADMIN.E COMERC.GERAIS PREST.ENT.E ORG.PUB.- PRINCIPAL	0.01.33	260.000,00		
1611.01.0.1	SERV. ADMIN.E COMERC.GERAIS PREST.ENT.E ORG.PUB.- PRINCIPAL	0.01.33	7.100.000,00		
1611.01.0.1	SERV. ADMIN.E COMERC.GERAIS PREST.ENT.E ORG.PUB.- PRINCIPAL	0.01.34	2.046.000,00		
1611.02.0.0	INSCRIÇÃO EM CONCURSOS E PROCESSOS SELETIVOS	0.000.000	370.000,00		
1611.02.0.1	INSCRIÇÃO EM CONCURSOS E PROCESSOS SELETIVOS - PRINCIPAL	0.01.01	150.000,00		
1611.02.0.1	INSCRIÇÃO EM CONCURSOS E PROCESSOS SELETIVOS - PRINCIPAL	0.01.34	220.000,00		
1700.00.0.0	TRANSFERÊNCIAS CORRENTES	0.000.000		200.670.000,00	
1710.00.0.0	TRANSFERÊNCIAS DA UNIÃO E DE SUAS ENTIDADES	0.000.000		134.600.000,00	
1711.00.0.0	TRANSFERÊNCIAS DECORRENTES DE PARTICIPAÇÃO NA RECEITA DA UNI	0.000.000	70.820.000,00		
1711.51.0.0	COTA-PARTE DO FUNDO DE PARTICIPAÇÃO DOS MUNICÍPIOS - FPM	0.000.000	70.800.000,00		
1711.51.1.0	COTA-PARTE DO FUNDO DE PARTICIPAÇÃO DOS MUNICÍPIOS - COTA ME	0.000.000	65.000.000,00		
1711.51.1.1	COTA-PARTE DO FPM- COTA MENSAL - PRINCIPAL	0.01.01	9.750.000,00		
1711.51.1.1	COTA-PARTE DO FPM- COTA MENSAL - PRINCIPAL	0.01.01	16.250.000,00		
1711.51.1.1	COTA-PARTE DO FPM- COTA MENSAL - PRINCIPAL	0.01.01	39.000.000,00		
1711.51.2.0	COTA-PARTE DO FUNDO DE PARTICIPAÇÃO DOS MUNICÍPIOS - COTAS E	0.000.000	5.800.000,00		
1711.51.2.1	COTA-PARTE DO FPM- COTAS EXTRAORDINARIAS - PRINCIPAL	0.01.01	5.800.000,00		
1711.52.0.0	COTA-PARTE DO IMPOSTO SOBRE A PROPRIEDADE TERRITORIAL RURAL	0.000.000	20.000,00		



# Município de Palmares

R. Visc. do Rio Branco, nº 1382 - CNPJ:10212447/0001-88

Anexo 02  
Page 4



Orçamento Programa - Exercício de 2024

## RECEITAS SEGUNDO AS CATEGORIAS ECONOMICAS

Lei: , Data:

Documento Assinado Digitalmente por: JOSÉ BARTOLOMEU DE ALMEIDA MELO JUNIOR  
Acesse em: <https://etcefe.cepe.br/epv/validaDoc.seam> Código do documento: 5529af16-f157-421e-98fe-96e56af16c39

Código	Especificação	F.R.	Desdobramento	SubCategoria Fonte	Categoria Econômica
1711.52.0.1	COTA-PARTE DO IMP. PROPRIED.TERRIT.RURAL - PRINCIPAL	0.01.01	5.000,00		
1711.52.0.1	COTA-PARTE DO IMP. PROPRIED.TERRIT.RURAL - PRINCIPAL	0.01.01	3.000,00		
1711.52.0.1	COTA-PARTE DO IMP. PROPRIED.TERRIT.RURAL - PRINCIPAL	0.01.01	12.000,00		
1712.00.0.0	TRANSFERÊNCIAS DAS COMPENSAÇÕES FINANCEIRAS PELA EXPLORAÇÃO	0.000.000	2.010.000,00		
1712.51.0.0	COTA-PARTE DA COMPENSAÇÃO FINANCEIRA PELA EXPLORAÇÃO DE RECU	0.000.000	10.000,00		
1712.51.0.1	COTA-PARTE DA COMPENSAÇÃO FINANCEIRA PELA EXPLORAÇÃO DE RECU	0.01.01	10.000,00		
1712.52.0.0	COTA-PARTE DA COMPENSAÇÃO FINANCEIRA PELA PRODUÇÃO DE PETRÓL	0.000.000	2.000.000,00		
1712.52.4.0	COTA-PARTE DO FUNDO ESPECIAL DO PETRÓLEO – FEP	0.000.000	2.000.000,00		
1712.52.4.1	COTA-PARTE DO FUNDO ESPECIAL DO PETRÓLEO – FEP - PRINCIPAL	0.01.01	2.000.000,00		
1713.00.0.0	TRANSFERÊNCIAS DE RECURSOS DO SISTEMA ÚNICO DE SAÚDE – SUS	0.000.000	40.215.000,00		
1713.50.0.0	TRANSFERÊNCIAS DE RECURSOS DO SISTEMA ÚNICO DE SAÚDE – SUS –	0.000.000	40.215.000,00		
1713.50.1.0	TRANSFERÊNCIAS DE RECURSOS DO BLOCO DE MANUTENÇÃO DAS AÇÕES	0.000.000	18.487.000,00		
1713.50.1.1	TRANSFERÊNCIAS DE RECURSOS DO BLOCO DE MANUTENÇÃO DAS AÇÕES	38.05.65	2.700.000,00		
1713.50.1.1	TRANSFERÊNCIAS DE RECURSOS DO BLOCO DE MANUTENÇÃO DAS AÇÕES	38.05.65	15.787.000,00		
1713.50.2.0	TRANSFERÊNCIAS DE RECURSOS DO BLOCO DE MANUTENÇÃO DAS AÇÕES	0.000.000	18.750.000,00		
1713.50.2.1	TRANSFERÊNCIAS DE RECURSOS DO BLOCO DE MANUTENÇÃO DAS AÇÕES	38.05.65	18.750.000,00		
1713.50.3.0	TRANSFERÊNCIAS DE RECURSOS DO BLOCO DE MANUTENÇÃO DAS AÇÕES	0.000.000	998.000,00		
1713.50.3.1	TRANSFERÊNCIAS DE RECURSOS DO BLOCO DE MANUTENÇÃO DAS AÇÕES	38.05.65	998.000,00		
1713.50.4.0	TRANSFERÊNCIAS DE RECURSOS DO BLOCO DE MANUTENÇÃO DAS AÇÕES	0.000.000	530.000,00		
1713.50.4.1	TRANSFERÊNCIAS DE RECURSOS DO BLOCO DE MANUTENÇÃO DAS AÇÕES	38.05.65	530.000,00		
1713.50.5.0	TRANSFERÊNCIAS DE RECURSOS DO BLOCO DE MANUTENÇÃO DAS AÇÕES	0.000.000	350.000,00		
1713.50.5.1	TRANSFERÊNCIAS DE RECURSOS DO BLOCO DE MANUTENÇÃO DAS AÇÕES	38.05.65	150.000,00		
1713.50.5.1	TRANSFERÊNCIAS DE RECURSOS DO BLOCO DE MANUTENÇÃO DAS AÇÕES	38.05.65	200.000,00		
1713.50.9.0	TRANSFERÊNCIAS DE RECURSOS DO BLOCO DE MANUTENÇÃO DAS AÇÕES	0.000.000	1.100.000,00		
1713.50.9.1	TRANSFERÊNCIAS DE RECURSOS DO BLOCO DE MANUTENÇÃO DAS AÇÕES	38.05.65	800.000,00		
1713.50.9.1	TRANSFERÊNCIAS DE RECURSOS DO BLOCO DE MANUTENÇÃO DAS AÇÕES	38.05.67	300.000,00		
1714.00.0.0	TRANSFERÊNCIAS DE RECURSOS DO FUNDO NACIONAL DO DESENVOLVIME	0.000.000	2.870.000,00		
1714.50.0.0	TRANSFERÊNCIAS DO SALÁRIO-EDUCAÇÃO	0.000.000	1.440.000,00		
1714.50.0.1	TRANSFERÊNCIAS DO SALÁRIO-EDUCAÇÃO - PRINCIPAL	0.05.10	1.440.000,00		
1714.51.0.0	TRANSFERÊNCIAS DIRETAS DO FNDE REFERENTES AO PROGRAMA DINHEI	0.000.000	10.000,00		
1714.51.0.1	TRANSFERÊNCIAS DIRETAS DO FNDE REFERENTES AO PROGRAMA DINHEI	0.05.11	10.000,00		
1714.52.0.0	TRANSFERÊNCIAS REFERENTES AO PROGRAMA NACIONAL DE ALIMENTAÇÃ	0.000.000	1.030.000,00		
1714.52.0.1	TRANSFERÊNCIAS REFERENTES AO PROGRAMA NACIONAL DE ALIMENTAÇÃ	0.05.12	1.030.000,00		
1714.53.0.0	TRANSFERÊNCIAS REFERENTES AO PROGRAMA NACIONAL DE APOIO AO T	0.000.000	340.000,00		
1714.53.0.1	TRANSFERÊNCIAS REFERENTES AO PROGRAMA NACIONAL DE APOIO AO T	0.05.13	340.000,00		
1714.99.0.0	OUTRAS TRANSFERÊNCIAS DIRETAS DO FUNDO NACIONAL DO DESENVOLV	0.000.000	50.000,00		
1714.99.0.1	OUTRAS TRANSFERÊNCIAS DIRETAS DO FUNDO NACIONAL DO DESENVOLV	0.05.14	50.000,00		
1715.00.0.0	TRANSFERÊNCIAS DE RECURSOS DE COMPLEMENTAÇÃO DA UNIÃO AO FUN	0.000.000	10.800.000,00		
1715.50.0.0	TRANSFERÊNCIAS DE RECURSOS DE COMPLEMENTAÇÃO DA UNIÃO AO FUN	0.000.000	4.000.000,00		
1715.50.0.1	TRANSFERÊNCIAS DE RECURSOS DE COMPLEMENTAÇÃO DA UNIÃO AO FUN	0.05.04	4.000.000,00		
1715.51.0.0	TRANSFERÊNCIAS DE RECURSOS DE	0.000.000	6.000.000,00		



# Município de Palmares

R. Visc. do Rio Branco, nº 1382 - CNPJ:10212447/0001-88

Anexo 02  
Page 5



Orçamento Programa - Exercício de 2024

## RECEITAS SEGUNDO AS CATEGORIAS ECONOMICAS

Lei: , Data:

Documento Assinado Digitalmente por: JOSÉ BARTOLOMEU DE ALMEIDA MELLO JUNIOR  
Acesse em: <https://ecefceipe.lic.br/epp/validaDoc.seam> Código do documento: 5529af16-f157-421e-98fe-96e56af1fc639

Código	Especificação	F.R.	Desdobramento	SubCategoria Fonte	Categoria Econômica
1715.51.0.1	COMPLEMENTAÇÃO DA UNIÃO AO FUN TRANSFERÊNCIAS DE RECURSOS DE COMPLEMENTAÇÃO DA UNIÃO AO FUN	0.05.04	6.000.000,00		
1715.52.0.0	TRANSFERÊNCIAS DE RECURSOS DE COMPLEMENTAÇÃO DA UNIÃO AO FUN	0.000.000	800.000,00		
1715.52.0.1	TRANSFERÊNCIAS DE RECURSOS DE COMPLEMENTAÇÃO DA UNIÃO AO FUN	0.05.04	800.000,00		
1716.00.0.0	TRANSFERÊNCIAS DE RECURSOS DO FUNDO NACIONAL DE ASSISTÊNCIA	0.000.000	2.935.000,00		
1716.50.0.0	TRANSFERÊNCIAS DE RECURSOS DO FUNDO NACIONAL DE ASSISTÊNCIA	0.000.000	2.935.000,00		
1716.50.0.1	TRANSFERÊNCIAS DE RECURSOS DO FUNDO NACIONAL DE ASSISTÊNCIA	35.660.09	1.100.000,00		
1716.50.0.1	TRANSFERÊNCIAS DE RECURSOS DO FUNDO NACIONAL DE ASSISTÊNCIA	35.660.09	1.435.000,00		
1716.50.0.1	TRANSFERÊNCIAS DE RECURSOS DO FUNDO NACIONAL DE ASSISTÊNCIA	35.660.09	400.000,00		
1717.00.0.0	TRANSFERÊNCIAS DE CONVÊNIO DA UNIÃO E DE SUAS ENTIDADES	0.000.000	1.200.000,00		
1717.50.0.0	TRANSFERÊNCIAS DE CONVÊNIO DA UNIÃO PARA O SISTEMA ÚNICO DE	0.000.000	30.000,00		
1717.50.0.1	TRANSFERÊNCIAS DE CONVÊNIO DA UNIÃO PARA O SISTEMA ÚNICO DE	0.05.16	30.000,00		
1717.51.0.0	TRANSFERÊNCIAS DE CONVÊNIO DA UNIÃO DESTINADAS A PROGRAMAS	0.000.000	70.000,00		
1717.51.0.1	TRANSFERÊNCIAS DE CONVÊNIO DA UNIÃO DESTINADAS A PROGRAMAS	0.05.15	70.000,00		
1717.52.0.0	TRANSFERÊNCIAS DE CONVÊNIO DA UNIÃO DESTINADAS A PROGRAMAS	0.000.000	100.000,00		
1717.52.0.1	TRANSFERÊNCIAS DE CONVÊNIO DA UNIÃO DESTINADAS A PROGRAMAS	35.660.17	100.000,00		
1717.99.0.0	OUTRAS TRANSFERÊNCIAS DE CONVÊNIO DA UNIÃO E DE SUAS ENTIDA	0.000.000	1.000.000,00		
1717.99.0.1	OUTRAS TRANSFERÊNCIAS DE CONVÊNIO DA UNIÃO E DE SUAS ENTIDA	0.01.18	1.000.000,00		
1719.00.0.0	OUTRAS TRANSFERÊNCIAS DE RECURSOS DA UNIÃO E DE SUAS ENTIDAD	0.000.000	3.750.000,00		
1719.99.0.0	OUTRAS TRANSFERÊNCIAS DE RECURSOS DA UNIÃO E DE SUAS ENTIDAD	0.000.000	3.750.000,00		
1719.99.0.1	OUTRAS TRANSF. DE RECURS.UNIÃO E DE SUAS ENTID.- PRINCIPAL	0.05.01	3.000.000,00		
1719.99.0.1	OUTRAS TRANSF. DE RECURS.UNIÃO E DE SUAS ENTID.- PRINCIPAL	96.715.08	550.000,00		
1719.99.0.1	OUTRAS TRANSF. DE RECURS.UNIÃO E DE SUAS ENTID.- PRINCIPAL	96.716.08	200.000,00		
1720.00.0.0	TRANSFERÊNCIAS DOS ESTADOS E DO DISTRITO FEDERAL E DE SUAS E	0.000.000		25.590.000,00	
1721.00.0.0	PARTICIPAÇÃO NA RECEITA DOS ESTADOS E DISTRITO FEDERAL	0.000.000	22.100.000,00		
1721.50.0.0	COTA-PARTE DO ICMS	0.000.000	18.150.000,00		
1721.50.0.1	COTA-PARTE DO ICMS - PRINCIPAL	0.01.01	2.250.000,00		
1721.50.0.1	COTA-PARTE DO ICMS - PRINCIPAL	0.01.01	5.700.000,00		
1721.50.0.1	COTA-PARTE DO ICMS - PRINCIPAL	0.01.01	10.200.000,00		
1721.51.0.0	COTA-PARTE DO IPVA	0.000.000	3.850.000,00		
1721.51.0.1	COTA-PARTE DO IPVA - PRINCIPAL	0.01.01	1.050.000,00		
1721.51.0.1	COTA-PARTE DO IPVA - PRINCIPAL	0.01.01	1.750.000,00		
1721.52.0.0	COTA-PARTE DO IPI - MUNICÍPIOS	0.000.000	90.000,00		
1721.52.0.1	COTA-PARTE DO IPI - MUNICÍPIOS - PRINCIPAL	0.01.01	13.500,00		
1721.52.0.1	COTA-PARTE DO IPI - MUNICÍPIOS - PRINCIPAL	0.01.01	22.500,00		
1721.52.0.1	COTA-PARTE DO IPI - MUNICÍPIOS - PRINCIPAL	0.01.01	54.000,00		
1721.53.0.0	COTA-PARTE DA CONTRIBUIÇÃO DE INTERVENÇÃO NO DOMÍNIO ECONÔMI	0.000.000	10.000,00		
1721.53.0.1	COTA-PARTE CONTRIB.INTERVENÇÃO NO DOMÍNIO ECON.- PRINCIPAL	0.01.01	10.000,00		
1724.00.0.0	TRANSFERÊNCIAS DE CONVÊNIO DOS ESTADOS E DF E DE SUAS ENTID	0.000.000	960.000,00		
1724.51.0.0	TRANSFERÊNCIAS DE CONVÊNIO DOS ESTADOS DESTINADAS A PROGRAM	0.000.000	210.000,00		
1724.51.0.1	TRANSFERÊNCIAS DE CONVÊNIO DOS ESTADOS DESTINADAS A PROGRAM	0.01.34	200.000,00		
1724.51.0.1	TRANSFERÊNCIAS DE CONVÊNIO DOS ESTADOS DESTINADAS A PROGRAM	0.02.15	10.000,00		
1724.99.0.0	OUTRAS TRANSFERÊNCIAS DE CONVÊNIO DOS ESTADOS E DF E DE SUA	0.000.000	750.000,00		
1724.99.0.1					



# Município de Palmares

R. Visc. do Rio Branco, nº 1382 - CNPJ:10212447/0001-88

Anexo 02

Page 6

Orçamento Programa - Exercício de 2024

## RECEITAS SEGUNDO AS CATEGORIAS ECONOMICAS

Lei: , Data:



Documento Assinado Digitalmente por: JOSE BARTOLOMEU DE ALMEIDA MELLO JUNIOR  
Acesse em: <https://ecef.icepe.br/epp/validaDoc.seam> Código do documento: 5529af16-f157-421e-98fe-96e56af16c39

Código	Especificação	F.R.	Desdobramento	SubCategoria Fonte	Categoria Econômica
	OUTRAS TRANSFERÊNCIAS DE CONVÊNIOS DOS ESTADOS E DF E DE SUA	0.02.17	350.000,00		
1724.99.0.1	OUTRAS TRANSFERÊNCIAS DE CONVÊNIOS DOS ESTADOS E DF E DE SUA	0.02.18	400.000,00		
1729.00.0.0	OUTRAS TRANSFERÊNCIAS DOS ESTADOS E DISTRITO FEDERAL	0.000.000	2.530.000,00		
1729.51.0.0	TRANSFERÊNCIAS DE ESTADOS DESTINADAS À ASSISTÊNCIA SOCIAL	0.000.000	50.000,00		
1729.51.0.1	TRANSF.DE ESTADOS À ASSISTÊNCIA SOCIAL - PRINCIPAL	0.02.32	50.000,00		
1729.52.0.0	TRANSFERÊNCIAS DE RECURSOS DESTINADOS A PROGRAMAS DE EDUCAÇÃO	0.000.000	990.000,00		
1729.52.0.1	TRANSF.DE RECURSOS À PROGRAMAS DE EDUCAÇÃO- PRINCIPAL	0.02.15	990.000,00		
1729.99.0.0	OUTRAS TRANSFERÊNCIAS DOS ESTADOS E DF	0.000.000	1.490.000,00		
1729.99.0.1	OUTRAS TRANSFERÊNCIAS DOS ESTADOS E DF - PRINCIPAL	0.01.00	10.000,00		
1729.99.0.1	OUTRAS TRANSFERÊNCIAS DOS ESTADOS E DF - PRINCIPAL	0.01.34	30.000,00		
1729.99.0.1	OUTRAS TRANSFERÊNCIAS DOS ESTADOS E DF - PRINCIPAL	0.02.18	500.000,00		
1729.99.0.1	OUTRAS TRANSFERÊNCIAS DOS ESTADOS E DF - PRINCIPAL	0.02.32	200.000,00		
1729.99.0.1	OUTRAS TRANSFERÊNCIAS DOS ESTADOS E DF - PRINCIPAL	38.02.65	750.000,00		
1730.00.0.0	TRANSFERÊNCIAS DOS MUNICÍPIOS E DE SUAS ENTIDADES	0.000.000		80.000,00	
1739.00.0.0	OUTRAS TRANSFERÊNCIAS DOS MUNICÍPIOS	0.000.000	80.000,00		
1739.50.0.0	TRANSFERÊNCIAS DE MUNICÍPIOS A CONSÓRCIOS PÚBLICOS	0.000.000	80.000,00		
1739.50.0.1	TRANSFERÊNCIAS DE MUNICÍPIOS A CONSÓRCIOS PÚBLICOS - PRINCIP	0.01.39	80.000,00		
1750.00.0.0	TRANSFERÊNCIAS DE OUTRAS INSTITUIÇÕES PÚBLICAS	0.000.000		40.400.000,00	
1751.00.0.0	TRANSFERÊNCIAS DE RECURSOS DO FUNDO DE MANUTENÇÃO E DESENVOL	0.000.000	40.400.000,00		
1751.50.0.0	TRANSFERÊNCIAS DE RECURSOS DO FUNDO DE MANUTENÇÃO E DESENVOL	0.000.000	40.400.000,00		
1751.50.0.1	TRANSFERENCIAS DE RECURSOS DO FUNDEB - PRINCIPAL	0.05.05	40.400.000,00		
1900.00.0.0	OUTRAS RECEITAS CORRENTES	0.000.000		3.731.000,00	
1910.00.0.0	MULTAS ADMINISTRATIVAS, CONTRATUAIS E JUDICIAIS	0.000.000		196.000,00	
1911.00.0.0	MULTAS ADMINISTRATIVAS, CONTRATUAIS E JUDICIAIS	0.000.000	196.000,00		
1911.01.0.0	MULTAS PREVISTAS EM LEGISLAÇÃO ESPECÍFICA	0.000.000	170.000,00		
1911.01.0.1	MULTAS PREVISTAS EM LEGISLAÇÃO ESPECÍFICA - PRINCIPAL	0.01.39	170.000,00		
1911.06.0.0	MULTAS POR DANOS AMBIENTAIS	0.000.000	16.000,00		
1911.06.1.0	MULTAS ADMINISTRATIVAS POR DANOS AMBIENTAIS	0.000.000	16.000,00		
1911.06.1.1	MULTAS ADMINISTRATIVAS POR DANOS AMBIENTAIS - PRINCIPAL	0.01.01	16.000,00		
1911.09.0.0	MULTAS E JUROS PREVISTOS EM CONTRATOS	0.000.000	10.000,00		
1911.09.0.1	MULTAS E JUROS PREVISTOS EM CONTRATOS - PRINCIPAL	0.01.01	10.000,00		
1920.00.0.0	INDENIZAÇÕES, RESTITUIÇÕES E RESSARCIMENTOS	0.000.000		1.390.000,00	
1921.00.0.0	INDENIZAÇÕES	0.000.000	601.000,00		
1921.99.0.0	OUTRAS INDENIZAÇÕES	0.000.000	601.000,00		
1921.99.0.1	OUTRAS INDENIZAÇÕES - PRINCIPAL	0.01.00	4.000,00		
1921.99.0.1	OUTRAS INDENIZAÇÕES - PRINCIPAL	0.01.01	522.000,00		
1921.99.0.1	OUTRAS INDENIZAÇÕES - PRINCIPAL	0.01.01	5.000,00		
1921.99.0.1	OUTRAS INDENIZAÇÕES - PRINCIPAL	0.01.02	50.000,00		
1921.99.0.1	OUTRAS INDENIZAÇÕES - PRINCIPAL	0.01.03	10.000,00		
1921.99.0.1	OUTRAS INDENIZAÇÕES - PRINCIPAL	0.01.33	10.000,00		
1922.00.0.0	RESTITUIÇÕES	0.000.000	789.000,00		
1922.13.0.0	RESTITUIÇÃO DE CONTRIBUIÇÕES PARA A PREVIDÊNCIA COMPLEMENTAR	0.000.000	20.000,00		
1922.13.0.1	RESTITUIÇÃO DE CONTRIBUIÇÕES PARA A PREVIDÊNCIA COMPLEMENTAR	13.53.99	5.000,00		
1922.13.0.1	RESTITUIÇÃO DE CONTRIBUIÇÕES PARA A PREVIDÊNCIA COMPLEMENTAR	13.53.99	15.000,00		
1922.99.0.0	OUTRAS RESTITUIÇÕES	0.000.000	769.000,00		
1922.99.0.1	OUTRAS RESTITUIÇÕES - PRINCIPAL	0.01.00	6.000,00		





# Município de Palmares

R. Visc. do Rio Branco, nº 1382 - CNPJ:10212447/0001-88

Anexo 02  
Page 7



Orçamento Programa - Exercício de 2024

## RECEITAS SEGUNDO AS CATEGORIAS ECONOMICAS

Lei: , Data:

Documento Assinado Digitalmente por: JOSÉ BARTOLOMEU DE ALMEIDA MELLO JUNIOR  
Acesse em: <https://etce.lic.br/epp/validaDoc.seam> Código do documento: 5529af16-f157-421e-98fe-96e56af1c699

Código	Especificação	F.R.	Desdobramento	SubCategoria Fonte	Categoria Econômica
1922.99.0.1	OUTRAS RESTITUIÇÕES - PRINCIPAL	0.01.01	523.000,00		
1922.99.0.1	OUTRAS RESTITUIÇÕES - PRINCIPAL	0.01.01	5.000,00		
1922.99.0.1	OUTRAS RESTITUIÇÕES - PRINCIPAL	0.01.02	50.000,00		
1922.99.0.1	OUTRAS RESTITUIÇÕES - PRINCIPAL	0.01.03	60.000,00		
1922.99.0.1	OUTRAS RESTITUIÇÕES - PRINCIPAL	0.01.33	10.000,00		
1922.99.0.1	OUTRAS RESTITUIÇÕES - PRINCIPAL	0.01.34	80.000,00		
1922.99.0.5	OUTRAS RESTITUIÇÕES - MULTAS	1.01.01	35.000,00		
1990.00.0.0	DEMAIS RECEITAS CORRENTES	0.000.000		2.145.000,00	
1999.00.0.0	OUTRAS RECEITAS CORRENTES	0.000.000	2.145.000,00		
1999.03.0.0	COMPENSAÇÕES FINANCEIRAS ENTRE OS REGIMES DE PREVIDÊNCIA	0.000.000	1.100.000,00		
1999.03.0.1	COMPENSAÇÕES FINANCEIRAS ENTRE OS REGIMES DE PREVIDÊNCIA - P	13.53.99	1.100.000,00		
1999.99.0.0	OUTRAS RECEITAS	0.000.000	1.045.000,00		
1999.99.1.0	OUTRAS RECEITAS ADMINISTRADAS PELA RFB	0.000.000	1.015.000,00		
1999.99.1.1	OUTRAS RECEITAS ADMINISTRADAS PELA RFB - PRINCIPAL	0.01.00	10.000,00		
1999.99.1.1	OUTRAS RECEITAS ADMINISTRADAS PELA RFB - PRINCIPAL	0.01.01	550.000,00		
1999.99.1.1	OUTRAS RECEITAS ADMINISTRADAS PELA RFB - PRINCIPAL	0.01.01	50.000,00		
1999.99.1.1	OUTRAS RECEITAS ADMINISTRADAS PELA RFB - PRINCIPAL	0.01.33	90.000,00		
1999.99.1.1	OUTRAS RECEITAS ADMINISTRADAS PELA RFB - PRINCIPAL	13.53.99	5.000,00		
1999.99.1.2	OUTRAS RECEITAS ADMINISTRADAS PELA RFB - MULTAS E JUROS DE M	0.01.33	310.000,00		
1999.99.2.0	OUTRAS RECEITAS NÃO ARRECADADAS E NÃO PROJETADAS PELA RFB -	0.000.000	30.000,00		
1999.99.2.1	OUTRAS RECEITAS NÃO ARRECADADAS E NÃO PROJETADAS PELA RFB -	0.01.34	20.000,00		
1999.99.2.1	OUTRAS RECEITAS NÃO ARRECADADAS E NÃO PROJETADAS PELA RFB -	13.53.99	10.000,00		
2000.00.0.0	RECEITAS DE CAPITAL	0.000.000			18.882.000,00
2200.00.0.0	ALIENAÇÃO DE BENS	0.000.000		650.000,00	
2210.00.0.0	ALIENAÇÃO DE BENS MÓVEIS	0.000.000		450.000,00	
2213.00.0.0	ALIENAÇÃO DE BENS MÓVEIS E SEMOVENTES	0.000.000	450.000,00		
2213.01.0.0	ALIENAÇÃO DE BENS MÓVEIS E SEMOVENTES	0.000.000	450.000,00		
2213.01.0.1	ALIENAÇÃO DE BENS MÓVEIS E SEMOVENTES - PRINCIPAL	0.01.23	450.000,00		
2220.00.0.0	ALIENAÇÃO DE BENS IMÓVEIS	0.000.000		200.000,00	
2221.00.0.0	ALIENAÇÃO DE BENS IMÓVEIS	0.000.000	200.000,00		
2221.01.0.0	ALIENAÇÃO DE BENS IMÓVEIS	0.000.000	200.000,00		
2221.01.0.1	ALIENAÇÃO DE BENS IMÓVEIS - PRINCIPAL	0.01.23	200.000,00		
2400.00.0.0	TRANSFERÊNCIAS DE CAPITAL	0.000.000		18.232.000,00	
2410.00.0.0	TRANSFERÊNCIAS DA UNIÃO E DE SUAS ENTIDADES	0.000.000		15.112.000,00	
2411.00.0.0	TRANSFERÊNCIAS DE RECURSOS DO SISTEMA ÚNICO DE SAÚDE - SUS	0.000.000	2.592.000,00		
2411.51.0.0	TRANSFERÊNCIAS DE RECURSOS DO SISTEMA ÚNICO DE SAÚDE - SUS -	0.000.000	2.442.000,00		
2411.51.1.0	TRANSFERÊNCIAS DE RECURSOS DO BLOCO DE ESTRUTURAÇÃO DA REDE	0.000.000	1.800.000,00		
2411.51.1.1	TRANSF.SUS-BLOCOESTRU.REDE SAUDE-ATENÇ.PRIMARIA-PRINCIPAL	38.05.66	1.800.000,00		
2411.51.2.0	TRANSFERÊNCIAS DE RECURSOS DO BLOCO DE ESTRUTURAÇÃO DA REDE	0.000.000	642.000,00		
2411.51.2.1	TRANSF.SUS-BLOCOESTRU.REDE SAUDE-ATENÇ.ATENÇ.ESPEC-PRINCIPAL	38.05.66	642.000,00		
2411.99.0.0	OUTRAS TRANSFERÊNCIAS DE RECURSOS DO SISTEMA ÚNICO DE SAÚDE	0.000.000	150.000,00		
2411.99.0.1	OUTRAS TRANSF.RECURSOS DO SISTEMA ÚNICO DE SAÚDE-PRINCIPAL	38.05.66	150.000,00		
2412.00.0.0	TRANSFERÊNCIAS DE RECURSOS DO FUNDO NACIONAL DO DESENVOLVIME	0.000.000	170.000,00		
2412.50.0.0	TRANSFERÊNCIAS DE RECURSOS DESTINADOS A PROGRAMAS DE EDUCAÇÃO	0.000.000	170.000,00		
2412.50.1.0	TRANSFERÊNCIAS PARA O PROGRAMA DE APOIO AO TRANSPORTE ESCOLA	0.000.000	100.000,00		
2412.50.1.1	TRANSF.P/ PROG.APOIO TRANSP.ESCOLA CAMINHO DA ESCOL-PRINCIPA	0.05.14	100.000,00		



# Município de Palmares

R. Visc. do Rio Branco, nº 1382 - CNPJ:10212447/0001-88

Anexo 02  
Page 8



Orçamento Programa - Exercício de 2024

## RECEITAS SEGUNDO AS CATEGORIAS ECONOMICAS

Lei: , Data:

Documento Assinado Digitalmente por: JOSÉ BARTOLOMEU DE ALMEIDA MELLO JUNIOR  
Acesse em: <https://etcefe.cepe.br/epp/validaDoc.seam> Código do documento: 5529af16-f157-421e-98fe-96e56af16c39

Código	Especificação	F.R.	Desdobramento	SubCategoria Fonte	Categoria Econômica
2412.50.9.0	OUTRAS TRANSFERÊNCIAS DESTINADAS A PROGRAMAS DE EDUCAÇÃO	0.000.000	70.000,00		
2412.50.9.1	OUTRAS TRANSFERÊNCIAS DESTIN.APROGRAMAS DE EDUCAÇÃO - PRINC.	0.05.15	70.000,00		
2413.00.0.0	TRANSFERÊNCIAS DE RECURSOS DO FUNDO NACIONAL DE ASSISTÊNCIA	0.000.000	200.000,00		
2413.50.0.0	TRANSFERÊNCIAS DE RECURSOS DO FUNDO NACIONAL DE ASSISTÊNCIA	0.000.000	200.000,00		
2413.50.0.1	TRANSF. DE RECURSOS FUNDO NAC. DE ASSIST.SOC.FNAS-PRINCIPAL	0.05.17	200.000,00		
2414.00.0.0	TRANSFERÊNCIAS DE CONVÊNIO DA UNIÃO E DE SUAS ENTIDADES	0.000.000	9.150.000,00		
2414.50.0.0	TRANSFERÊNCIAS DE CONVÊNIO DA UNIÃO PARA O SISTEMA ÚNICO DE	0.000.000	500.000,00		
2414.50.0.1	TRANSFERÊNCIAS DE CONVÊNIO DA UNIÃO PARA O SUS - PRINCIPAL	0.05.16	500.000,00		
2414.51.0.0	TRANSFERÊNCIAS DE CONVÊNIO DA UNIÃO DESTINADAS A PROGRAMAS	0.000.000	250.000,00		
2414.51.0.1	TRANSFERÊNCIAS DE CONVÊNIO DA UNIÃO A PROG. EDUC.-PRINCIPAL	0.05.15	50.000,00		
2414.51.0.1	TRANSFERÊNCIAS DE CONVÊNIO DA UNIÃO A PROG. EDUC.-PRINCIPAL	0.05.15	200.000,00		
2414.52.0.0	TRANSFERÊNCIAS DE CONVÊNIO DA UNIÃO DESTINADAS A PROGRAMAS	0.000.000	1.500.000,00		
2414.52.0.1	TRANSF.DE CONVÊNIO DA UNIÃO A PROG.SANEAM.BÁSICO- PRINC.	0.01.18	1.500.000,00		
2414.54.0.0	TRANSFERÊNCIAS DE CONVÊNIO DA UNIÃO DESTINADAS A PROGRAMAS	0.000.000	400.000,00		
2414.54.0.1	TRANSF.CONVÊNIO DA UNIÃO A PROG.INFRAEST.TRANSP.-PRINCIPAL	0.01.18	400.000,00		
2414.99.0.0	OUTRAS TRANSFERÊNCIAS DE CONVÊNIO DA UNIÃO E DE SUAS ENTIDA	0.000.000	6.500.000,00		
2414.99.0.1	OUTRAS TRANSF.CONVÊNIO DA UNIÃO E DE SUAS ENTID.- PRINCIPAL	0.05.18	6.500.000,00		
2419.00.0.0	OUTRAS TRANSFERÊNCIAS DE RECURSOS DA UNIÃO E DE SUAS ENTIDAD	0.000.000	3.000.000,00		
2419.99.0.0	OUTRAS TRANSFERÊNCIAS DE RECURSOS DA UNIÃO E DE SUAS ENTIDAD	0.000.000	3.000.000,00		
2419.99.0.1	OUTRAS TRANSF.DE RECURSOS DA UNIÃO E DE SUAS ENTID.-PRINCIP	0.05.01	3.000.000,00		
2420.00.0.0	TRANSFERÊNCIAS DOS ESTADOS E DO DISTRITO FEDERAL E DE SUAS E	0.000.000		3.120.000,00	
2421.00.0.0	TRANSFERÊNCIAS DE RECURSOS DO SISTEMA ÚNICO DE SAÚDE - SUS D	0.000.000	200.000,00		
2421.50.0.0	TRANSFERÊNCIAS DE RECURSOS DO SISTEMA ÚNICO DE SAÚDE - SUS	0.000.000	200.000,00		
2421.50.0.1	TRANSFERÊNCIAS DE RECURSOS DO - SUS -PRINCIPAL	38.05.66	200.000,00		
2422.00.0.0	TRANSFERÊNCIAS DE CONVÊNIO DOS ESTADOS E DF E DE SUAS ENTID	0.000.000	2.120.000,00		
2422.50.0.0	TRANSFERÊNCIAS DE CONVÊNIO DOS ESTADOS PARA O SISTEMA ÚNICO	0.000.000	100.000,00		
2422.50.0.1	TRANSFERÊNCIAS DE CONVÊNIO DOS ESTADOS PARA O SISTEMA ÚNICO	0.02.16	100.000,00		
2422.51.0.0	TRANSFERÊNCIAS DE CONVÊNIO DOS ESTADOS DESTINADAS A PROGRAM	0.000.000	90.000,00		
2422.51.0.1	TRANSF.CONVÊNIO DOS ESTADOS DEST. A PROG. EDUC. - PRINCIPAL	0.02.15	20.000,00		
2422.51.0.1	TRANSF.CONVÊNIO DOS ESTADOS DEST. A PROG. EDUC. - PRINCIPAL	0.02.15	70.000,00		
2422.52.0.0	TRANSFERÊNCIAS DE CONVÊNIO DOS ESTADOS DESTINADAS A PROGRAM	0.000.000	700.000,00		
2422.52.0.1	TRANSFERÊNCIAS DE CONVÊNIO DOS ESTADOS DESTINADAS A PROGRAM	0.01.18	700.000,00		
2422.54.0.0	TRANSFERÊNCIAS DE CONVÊNIO DOS ESTADOS DESTINADAS A PROGRAM	0.000.000	530.000,00		
2422.54.0.1	TRANSFERÊNCIAS DE CONVÊNIO DOS ESTADOS DESTINADAS A PROGRAM	0.02.18	530.000,00		
2422.99.0.0	OUTRAS TRANSFERÊNCIAS DE CONVÊNIO DOS ESTADOS E DF E DE SUA	0.000.000	700.000,00		
2422.99.0.1	OUTRAS TRANSFERÊNCIAS DE CONVÊNIO DOS ESTADOS E DF E DE SUA	0.02.18	700.000,00		
2429.00.0.0	OUTRAS TRANSFERÊNCIAS DE RECURSOS DOS ESTADOS	0.000.000	800.000,00		
2429.51.0.0	TRANSFERÊNCIAS DE RECURSOS DESTINADOS A PROGRAMAS DE EDUCAÇÃO	0.000.000	50.000,00		
2429.51.0.1	TRANSF.RECURSOS DEST.A PROGRAMAS DE EDUCAÇÃO - PRINCIPAL	0.02.15	50.000,00		
2429.99.0.0	OUTRAS TRANSFERÊNCIAS DE RECURSOS DOS ESTADOS	0.000.000	750.000,00		



# Município de Palmares

R. Visc. do Rio Branco, nº 1382 - CNPJ:10212447/0001-88

Anexo 02  
Page 9



Orçamento Programa - Exercício de 2024

## RECEITAS SEGUNDO AS CATEGORIAS ECONOMICAS

Lei: , Data:

Documento Assinado Digitalmente por: JOSÉ BARBOSA JUNIOR DE A MEDITA MELLO JUNIOR  
Acesse em: <https://ecef.ice.br/ognp/validaDoc.seam?Codigo do documento: 5529af16-f157-421e-98fe-96e56af1c639>

Código	Especificação	F.R.	Desdobramento	SubCategoria Fonte	Categoria Econômica
2429.99.0.1	OUTRAS TRANSFERÊNCIAS DE RECURSOS DOS ESTADOS - PRINCIPAL	0.02.01	400.000,00		
2429.99.0.1	OUTRAS TRANSFERÊNCIAS DE RECURSOS DOS ESTADOS - PRINCIPAL	0.02.37	350.000,00		
9000.00.0.0	(R) DEDUÇÕES DA RECEITA	0.000.000			-18.222.000,00
9500.00.0.0	(R) DEDUÇÕES DO FUNDEB	0.000.000		-18.222.000,00	
9510.00.0.0	(R) DEDUÇÕES DO FUNDEB	0.000.000	-18.222.000,00		
9510.00.0.0	(R) DEDUÇÕES DO FUNDEB	0.000.000		-18.222.000,00	
9510.00.0.0	(R) DEDUÇÕES DO FUNDEB	0.01.01	-18.222.000,00		
<b>Total das Receitas (exceto Intra-Orçamentárias)</b>					<b>244.961.000,00</b>

7000.00.0.0	RECEITAS CORRENTES. (INTRA)	0.000.000			11.039.000,00
7200.00.0.0	CONTRIBUIÇÕES (INTRA)	0.000.000		11.039.000,00	
7210.00.0.0	CONTRIBUIÇÕES SOCIAIS (INTRA)	0.000.000		11.039.000,00	
7215.00.0.0	CONTRIBUIÇÕES PARA REGIMES PRÓPRIOS DE	0.000.000	11.039.000,00		
7215.02.0.0	CONTRIBUIÇÃO PATRONAL - SERVIDOR CIVIL (IN	0.000.000	9.544.000,00		
7215.02.1.0	CONTRIBUIÇÃO PATRONAL - SERVIDOR CIVIL AT	0.000.000	9.544.000,00		
7215.02.1.1	CONTRIBUIÇÃO PATRONAL - SERVIDOR CIVIL AT	13.53.99	44.000,00		
7215.02.1.1	CONTRIBUIÇÃO PATRONAL - SERVIDOR CIVIL AT	13.53.99	9.495.000,00		
7215.02.1.2	CONTRIBUIÇÃO PATRONAL - SERVIDOR CIVIL AT	13.53.99	5.000,00		
7215.50.0.0	CONTRIBUIÇÃO PATRONAL - SERVIDOR CIVIL IN/	0.000.000	145.000,00		
7215.50.1.0	CONTRIBUIÇÃO PATRONAL - SERVIDOR CIVIL - II	0.000.000	10.000,00		
7215.50.1.1	CONTRIBUIÇÃO PATRONAL - SERVIDOR CIVIL - II	13.53.99	5.000,00		
7215.50.1.2	CONTRIBUIÇÃO PATRONAL - SERVIDOR CIVIL - II	13.53.99	5.000,00		
7215.50.2.0	CONTRIBUIÇÃO PATRONAL - SERVIDOR CIVIL - P	0.000.000	135.000,00		
7215.50.2.1	CONTRIBUIÇÃO PATRONAL - SERVIDOR CIVIL - P	13.53.99	130.000,00		
7215.50.2.2	CONTRIBUIÇÃO PATRONAL - SERVIDOR CIVIL - P	13.53.99	5.000,00		
7215.51.0.0	CONTRIBUIÇÃO PATRONAL - PARCELAMENTOS (I	0.000.000	1.350.000,00		
7215.51.1.0	CONTRIBUIÇÃO PATRONAL - SERVIDOR CIVIL ATI	0.000.000	1.350.000,00		
7215.51.1.1	CONTRIB.PATRONAL-SERV.CIVIL ATIVO-PARCEL/	13.53.99	1.250.000,00		
7215.51.1.2	CONTRIB.PATRONAL-SERV.CIVIL ATIVO-PARCEL/	13.53.99	100.000,00		
<b>Total das Receitas (Intra-Orçamentárias)</b>					<b>11.039.000,00</b>

### TOTALIZAÇÃO DAS RECEITAS POR CATEGORIA ECONOMICA

RECEITA CORRENTE	237.118.000,00
RECEITA DE CAPITAL	18.882.000,00

<b>Total Geral das Receitas</b>	<b>256.000.000,00</b>
---------------------------------	-----------------------

**NATUREZA DA DESPESA - CONSOLIDAÇÃO GERAL**

Código	Especificação	Elemento	Modalidade	Grupo	Categoria Econômica
30.00.00	DESPESAS CORRENTES				218.367.000,00
31.00.00	PESSOAL E ENCARGOS SOCIAIS			134.227.000,00	
31.90.00	APLICAÇÕES DIRETAS		125.064.000,00		
31.90.01	APOSENTADORIAS, RESERVA REMUNERADA E REFORMAS	21.205.000,00			
31.90.03	PENSOES	3.240.000,00			
31.90.04	CONTRATAÇÃO POR TEMPO DETERMINADO	27.512.000,00			
31.90.11	VENCIMENTOS E VANTAGENS FIXAS - PESSOAL CIVIL	58.448.000,00			
31.90.13	OBRIGAÇÕES PATRONAIS	9.659.000,00			
31.90.16	OUTRAS DESPESAS VARIÁVEIS - PESSOAL CIVIL	122.000,00			
31.90.91	SENTENÇAS JUDICIAIS	2.165.000,00			
31.90.92	DESPESAS DE EXERCÍCIOS ANTERIORES	277.000,00			
31.90.93	INDENIZAÇÕES E RESTITUIÇÕES	2.000,00			
31.90.94	INDENIZAÇÕES E RESTITUIÇÕES TRABALHISTAS	2.396.000,00			
31.90.96	RESSARCIMENTO DE DESPESAS DE PESSOAL REQUISITADO	38.000,00			
31.91.00	APLICAÇÕES DIRETAS- INTRA-ORÇAMENTÁRIAS		9.143.000,00		
31.91.13	OBRIGAÇÕES PATRONAIS	9.143.000,00			
31.96.00	Aplicação Direta à conta de recursos de que trata o art. 25		20.000,00		
31.96.04	CONTRATAÇÃO POR TEMPO DETERMINADO	5.000,00			
31.96.11	VENCIMENTOS E VANTAGENS FIXAS - PESSOAL CIVIL	5.000,00			
31.96.13	OBRIGAÇÕES PATRONAIS	10.000,00			
32.00.00	JUROS E ENCARGOS DA DÍVIDA			97.000,00	
32.90.00	APLICAÇÕES DIRETAS		92.000,00		
32.90.21	JUROS SOBRE A DÍVIDA POR CONTRATO	44.000,00			
32.90.22	OUTROS ENCARGOS SOBRE A DÍVIDA POR CONTRATO	48.000,00			
32.91.00	APLICAÇÕES DIRETAS- INTRA-ORÇAMENTÁRIAS		5.000,00		
32.91.21	JUROS SOBRE A DÍVIDA POR CONTRATO	2.000,00			
32.91.22	OUTROS ENCARGOS SOBRE A DÍVIDA POR CONTRATO	3.000,00			
33.00.00	OUTRAS DESPESAS CORRENTES			84.043.000,00	
33.50.00	TRANSFERÊNCIAS A INSTITUIÇÕES PRIVADAS SEM FINS LUCRATIVOS		42.000,00		
33.50.41	CONTRIBUIÇÕES	25.000,00			
33.50.43	SUBVENÇÕES SOCIAIS	17.000,00			
33.71.00	TRANSFERÊNCIA A CONSÓRCIOS PÚBLICOS		110.000,00		
33.71.70	RATEIO PELA PARTICIPAÇÃO EM CONSÓRCIO PÚBLICO	110.000,00			
33.72.00	Execução Orçamentária Delegada a Consórcios Públicos		1.020.000,00		
33.72.39	OUTROS SERVIÇOS DE TERCEIROS - PESSOA JURÍDICA	1.020.000,00			
33.90.00	APLICAÇÕES DIRETAS		81.351.000,00		
33.90.08	OUTROS BENEFÍCIOS ASSISTENCIAIS DO SERVIDOR E DO MILITAR	387.000,00			
33.90.14	DIÁRIAS - CIVIL	1.106.000,00			
33.90.18	AUXÍLIO FINANCEIRO A ESTUDANTES	53.000,00			
33.90.20	AUXÍLIO FINANCEIRO A PESQUISADORES	5.000,00			
33.90.30	MATERIAL DE CONSUMO	21.402.000,00			
33.90.31	PREMIAÇÕES CULTURAIS, ARTÍSTICAS, CIENTÍFICAS, DESPORTIVAS E	41.000,00			
33.90.32	MATERIAL, BEM OU SERVIÇO PARA DISTRIBUIÇÃO GRATUITA	6.853.000,00			
33.90.33	PASSAGENS E DESPESAS COM LOCOMOÇÃO	393.000,00			
33.90.34	OUTRAS DESPESAS DE PESSOAL DECORRENTES DE CONTRATOS DE TERCE	9.000,00			
33.90.35	SERVIÇOS DE CONSULTORIA	1.400.000,00			
33.90.36	OUTROS SERVIÇOS DE TERCEIROS - PESSOA FÍSICA	4.192.000,00			
33.90.37	LOCAÇÃO DE MÃO-DE-OBRA	5.000,00			
33.90.39	OUTROS SERVIÇOS DE TERCEIROS - PESSOA JURÍDICA	39.533.000,00			
33.90.46	AUXÍLIO ALIMENTAÇÃO	320.000,00			
33.90.47	OBRIGAÇÕES TRIBUTÁRIAS E CONTRIBUTIVAS	1.934.000,00			
33.90.48	OUTROS AUXÍLIOS FINANCEIROS A PESSOA FÍSICA	480.000,00			
33.90.91	SENTENÇAS JUDICIAIS	2.130.000,00			
33.90.92	DESPESAS DE EXERCÍCIOS ANTERIORES	414.000,00			
33.90.93	INDENIZAÇÕES E RESTITUIÇÕES	694.000,00			
33.91.00	APLICAÇÕES DIRETAS- INTRA-ORÇAMENTÁRIAS		1.500.000,00		
33.91.97	APORTE PARA COBERTURA DO DÉFICIT ATUARIAL DO RPPS	1.500.000,00			
33.96.00			20.000,00		



# Município de Palmares

R. Visc. do Rio Branco, nº 1382 - CNPJ:10212447/0001-88

Orçamento Programa - Exercício de 2024

Anexo 02

Page 2

Lei: , Data:



## NATUREZA DA DESPESA - CONSOLIDAÇÃO GERAL

Código	Especificação	Elemento	Modalidade	Grupo	Categoria Econômica
33.96.30	Aplicação Direta à conta de recursos de que trata o art. 25	5.000,00			
33.96.30	MATERIAL DE CONSUMO	5.000,00			
33.96.36	OUTROS SERVIÇOS DE TERCEIROS - PESSOA FÍSICA	5.000,00			
33.96.39	OUTROS SERVIÇOS DE TERCEIROS - PESSOA JURÍDICA	5.000,00			
33.96.47	OBRIGAÇÕES TRIBUTÁRIAS E CONTRIBUTIVAS	5.000,00			
40.00.00	DESPESAS DE CAPITAL				32.039.000,00
44.00.00	INVESTIMENTOS			28.900.000,00	
44.90.00	APLICAÇÕES DIRETAS		28.890.000,00		
44.90.51	OBRAS E INSTALAÇÕES	12.988.000,00			
44.90.52	EQUIPAMENTOS E MATERIAL PERMANENTE	14.169.000,00			
44.90.61	AQUISIÇÃO DE IMÓVEIS	1.733.000,00			
44.96.00	Aplicação Direta à conta de recursos de que trata o art. 25		10.000,00		
44.96.51	OBRAS E INSTALAÇÕES	5.000,00			
44.96.52	EQUIPAMENTOS E MATERIAL PERMANENTE	5.000,00			
45.00.00	INVERSÕES FINANCEIRAS			128.000,00	
45.90.00	APLICAÇÕES DIRETAS		128.000,00		
45.90.61	AQUISIÇÃO DE IMÓVEIS	128.000,00			
46.00.00	AMORTIZAÇÃO DA DÍVIDA			3.005.000,00	
46.90.00	APLICAÇÕES DIRETAS		1.686.000,00		
46.90.71	PRINCIPAL DA DÍVIDA CONTRATUAL RESGATADA	1.686.000,00			
46.91.00	APLICAÇÕES DIRETAS- INTRA-ORÇAMENTÁRIAS		1.319.000,00		
46.91.71	PRINCIPAL DA DÍVIDA CONTRATUAL RESGATADA	1.319.000,00			
90.00.00	RESERVA DE CONTINGÊNCIA				5.600.000,00
99.00.00	RESERVA DE CONTINGÊNCIA			5.600.000,00	
99.99.00	A DEFINIR		5.600.000,00		
99.99.99	A CLASSIFICAR	5.600.000,00			
			<b>TOTAL</b>		<b>256.000.000,00</b>

Documento Assinado Digitalmente por: JOSE BARTOLOMEU DE ALMEIDA MELO JUNIOR  
 Acesse em: https://eccc.tece.tc.br/validador/validarDocumento.seam Código do documento: 5529af16-f137-421e-98fe-9b564ffc639

**Município de Palmares**

R. Visc. do Rio Branco, nº 1382 - CNPJ:10212447/0001-88

Orçamento Programa - Exercício de 2024

Anexo 02

Page 1

Lei: , Data:

Documento Assinado Digitalmente por: JOSE BARTOLOMEU DE ALMEIDA MELO JUNIOR  
Acesse em: https://etce-isspc/validaDoc.seam Código do documento: 5529af16-f157-421e-98fe-96e56af16c39**NATUREZA DA DESPESA POR ORGÃO**

Código	Especificação	F.R.	Elemento	Modalidade	Grupo	Categoria Econômica
PODER ORGÃO	01 PODER LEGISLATIVO 01 CÂMARA DE VEREADORES					
3.0.00.00	DESPESAS CORRENTES	0.000.000				8.120.000,00
3.1.00.00	PESSOAL E ENCARGOS SOCIAIS	0.000.000			5.781.000,00	
3.1.90.00	APLICAÇÕES DIRETAS	0.000.000		5.701.000,00		
3.1.90.11	VENCIMENTOS E VANTAGENS FIXAS - PESSOAL CIVIL	0.01.01	4.920.000,00			
3.1.90.13	OBRIGAÇÕES PATRONAIS	0.01.01	750.000,00			
3.1.90.16	OUTRAS DESPESAS VARIÁVEIS - PESSOAL CIVIL	0.01.01	10.000,00			
3.1.90.92	DESPESAS DE EXERCÍCIOS ANTERIORES	0.01.01	10.000,00			
3.1.90.93	INDENIZAÇÕES E RESTITUIÇÕES	0.01.01	1.000,00			
3.1.90.94	INDENIZAÇÕES E RESTITUIÇÕES TRABALHISTAS	0.01.01	10.000,00			
3.1.91.00	APLICAÇÕES DIRETAS - INTRA-ORÇAMENTÁRIAS	0.000.000		80.000,00		
3.1.91.13	OBRIGAÇÕES PATRONAIS	0.01.01	80.000,00			
3.3.00.00	OUTRAS DESPESAS CORRENTES	0.000.000			2.339.000,00	
3.3.50.00	TRANSFERÊNCIAS A INSTITUIÇÕES PRIVADAS SEM FINS LUCRATIVOS	0.000.000		20.000,00		
3.3.50.41	CONTRIBUIÇÕES	0.01.01	20.000,00			
3.3.90.00	APLICAÇÕES DIRETAS	0.000.000		2.319.000,00		
3.3.90.08	OUTROS BENEFÍCIOS ASSISTENCIAIS DO SERVIDOR E DO MILITAR	0.01.01	10.000,00			
3.3.90.14	DIÁRIAS - CIVIL	0.01.01	450.000,00			
3.3.90.30	MATERIAL DE CONSUMO	0.01.01	205.000,00			
3.3.90.33	PASSAGENS E DESPESAS COM LOCOMOÇÃO	0.01.01	20.000,00			
3.3.90.35	SERVIÇOS DE CONSULTORIA	0.01.01	320.000,00			
3.3.90.36	OUTROS SERVIÇOS DE TERCEIROS - PESSOA FÍSICA	0.01.01	304.000,00			
3.3.90.39	OUTROS SERVIÇOS DE TERCEIROS - PESSOA JURÍDICA	0.01.01	840.000,00			
3.3.90.47	OBRIGAÇÕES TRIBUTÁRIAS E CONTRIBUTIVAS	0.01.01	20.000,00			
3.3.90.92	DESPESAS DE EXERCÍCIOS ANTERIORES	0.01.01	20.000,00			
3.3.90.93	INDENIZAÇÕES E RESTITUIÇÕES	0.01.01	130.000,00			
4.0.00.00	DESPESAS DE CAPITAL	0.000.000				880.000,00
4.4.00.00	INVESTIMENTOS	0.000.000			870.000,00	
4.4.90.00	APLICAÇÕES DIRETAS	0.000.000		870.000,00		
4.4.90.51	OBRAS E INSTALAÇÕES	0.01.01	620.000,00			
4.4.90.52	EQUIPAMENTOS E MATERIAL PERMANENTE	0.01.01	250.000,00			
4.6.00.00	AMORTIZAÇÃO DA DÍVIDA	0.000.000			10.000,00	
4.6.90.00	APLICAÇÕES DIRETAS	0.000.000		10.000,00		
4.6.90.71	PRINCIPAL DA DÍVIDA CONTRATUAL RESGATADA	0.01.01	10.000,00			
<b>TOTAL</b>						<b>9.000.000,00</b>



# Município de Palmares

R. Visc. do Rio Branco, nº 1382 - CNPJ:10212447/0001-88

Orçamento Programa - Exercício de 2024

Anexo 02

Page 2

Lei: , Data:



Documento Assinado  
Digitalmente por: JOSE BAROLOMEU DE ALMEIDA MELO JUNIOR  
Acesse em: <https://etce-isspc-isspc.isspc.org.br/validarDoc.seam> Código do documento: 5529af16-f157-421e-98fe-96e56af6c39

## NATUREZA DA DESPESA POR ORGÃO

Código	Especificação	F.R.	Elemento	Modalidade	Grupo	Categoria Econômica
PODER ORGÃO	02 PODER EXECUTIVO 01 CHEFIA DE GABINETE					
3.0.00.00	DESPESAS CORRENTES	0.000.000				2.548.000,00
3.1.00.00	PESSOAL E ENCARGOS SOCIAIS	0.000.000			1.883.000,00	
3.1.90.00	APLICAÇÕES DIRETAS	0.000.000		1.883.000,00		
3.1.90.04	CONTRATAÇÃO POR TEMPO DETERMINADO	0.01.01	7.000,00			
3.1.90.11	VENCIMENTOS E VANTAGENS FIXAS - PESSOAL CIVIL	0.01.01	1.560.000,00			
3.1.90.13	OBRIGAÇÕES PATRONAIS	0.01.01	309.000,00			
3.1.90.16	OUTRAS DESPESAS VARIÁVEIS - PESSOAL CIVIL	0.01.01	2.000,00			
3.1.90.94	INDENIZAÇÕES E RESTITUIÇÕES TRABALHISTAS	0.01.01	4.000,00			
3.1.90.96	RESSARCIMENTO DE DESPESAS DE PESSOAL REQUISITADO	0.01.01	1.000,00			
3.3.00.00	OUTRAS DESPESAS CORRENTES	0.000.000			665.000,00	
3.3.90.00	APLICAÇÕES DIRETAS	0.000.000		665.000,00		
3.3.90.08	OUTROS BENEFÍCIOS ASSISTENCIAIS DO SERVIDOR E DO MILITAR	0.01.01	3.000,00			
3.3.90.14	DIÁRIAS - CIVIL	0.01.01	70.000,00			
3.3.90.30	MATERIAL DE CONSUMO	0.01.01	80.000,00			
3.3.90.32	MATERIAL, BEM OU SERVIÇO PARA DISTRIBUIÇÃO GRATUITA	0.01.01	10.000,00			
3.3.90.33	PASSAGENS E DESPESAS COM LOCOMOÇÃO	0.01.01	175.000,00			
3.3.90.35	SERVIÇOS DE CONSULTORIA	0.01.01	2.000,00			
3.3.90.36	OUTROS SERVIÇOS DE TERCEIROS - PESSOA FÍSICA	0.01.01	30.000,00			
3.3.90.39	OUTROS SERVIÇOS DE TERCEIROS - PESSOA JURÍDICA	0.01.01	295.000,00			
4.0.00.00	DESPESAS DE CAPITAL	0.000.000				155.000,00
4.4.00.00	INVESTIMENTOS	0.000.000			155.000,00	
4.4.90.00	APLICAÇÕES DIRETAS	0.000.000		155.000,00		
4.4.90.51	OBRAS E INSTALAÇÕES	0.01.01	50.000,00			
4.4.90.52	EQUIPAMENTOS E MATERIAL PERMANENTE	0.01.01	105.000,00			
<b>TOTAL</b>						<b>2.703.000,00</b>



# Município de Palmares

R. Visc. do Rio Branco, nº 1382 - CNPJ:10212447/0001-88

Orçamento Programa - Exercício de 2024

Anexo 02

Page 3

Lei: , Data:



Documento Assinado  
Digitalmente por: JOSE BARTOLOMEU DE ALMEIDA MELO JUNIOR  
Acesse em: <https://etce-iss-palmares.cpf.gov.br/validarDoc?seamCodigoDoDocumento:5529af16-f157-421e-98fe-9686af1fc639>

## NATUREZA DA DESPESA POR ORGÃO

PODER ORGÃO	02 PODER EXECUTIVO 02 PROCURADORIA GERAL					
Código	Especificação	F.R.	Elemento	Modalidade	Grupo	Categoria Econômica
3.0.00.00	DESPESAS CORRENTES	0.000.000				1.113.000,00
3.1.00.00	PESSOAL E ENCARGOS SOCIAIS	0.000.000			652.000,00	
3.1.90.00	APLICAÇÕES DIRETAS	0.000.000		652.000,00		
3.1.90.04	CONTRATAÇÃO POR TEMPO DETERMINADO	0.01.01	1.000,00			
3.1.90.11	VENCIMENTOS E VANTAGENS FIXAS - PESSOAL CIVIL	0.01.01	600.000,00			
3.1.90.94	INDENIZAÇÕES E RESTITUIÇÕES TRABALHISTAS	0.01.01	50.000,00			
3.1.90.96	RESSARCIMENTO DE DESPESAS DE PESSOAL REQUISITADO	0.01.01	1.000,00			
3.3.00.00	OUTRAS DESPESAS CORRENTES	0.000.000			461.000,00	
3.3.90.00	APLICAÇÕES DIRETAS	0.000.000		461.000,00		
3.3.90.08	OUTROS BENEFÍCIOS ASSISTENCIAIS DO SERVIDOR E DO MILITAR	0.01.01	1.000,00			
3.3.90.14	DIÁRIAS - CIVIL	0.01.01	5.000,00			
3.3.90.30	MATERIAL DE CONSUMO	0.01.01	15.000,00			
3.3.90.33	PASSAGENS E DESPESAS COM LOCOMOÇÃO	0.01.01	5.000,00			
3.3.90.35	SERVIÇOS DE CONSULTORIA	0.01.01	405.000,00			
3.3.90.36	OUTROS SERVIÇOS DE TERCEIROS - PESSOA FÍSICA	0.01.01	15.000,00			
3.3.90.39	OUTROS SERVIÇOS DE TERCEIROS - PESSOA JURÍDICA	0.01.01	15.000,00			
4.0.00.00	DESPESAS DE CAPITAL	0.000.000				50.000,00
4.4.00.00	INVESTIMENTOS	0.000.000			50.000,00	
4.4.90.00	APLICAÇÕES DIRETAS	0.000.000		50.000,00		
4.4.90.52	EQUIPAMENTOS E MATERIAL PERMANENTE	0.01.01	50.000,00			
<b>TOTAL</b>						<b>1.163.000,00</b>





**Município de Palmares**

R. Visc. do Rio Branco, nº 1382 - CNPJ:10212447/0001-88

Orçamento Programa - Exercício de 2024

Anexo 02

Page 4

Lei: , Data:



Documento Assinado  
 Acesso em: https://etce-isspmf-cidmunicipal.com.br/validarDoc.seam Código do documento: 5529af16-f157-421e-98fe-96876affc639

**NATUREZA DA DESPESA POR ORGÃO**

Código	Especificação	F.R.	Elemento	Modalidade	Grupo	Categoria Econômica
PODER ORGÃO	02 PODER EXECUTIVO 03 CONTROLADORIA GERAL					
3.0.00.00	DESPESAS CORRENTES	0.000.000				173.000,00
3.1.00.00	PESSOAL E ENCARGOS SOCIAIS	0.000.000			132.000,00	
3.1.90.00	APLICAÇÕES DIRETAS	0.000.000		132.000,00		
3.1.90.04	CONTRATAÇÃO POR TEMPO DETERMINADO	0.01.01	1.000,00			
3.1.90.11	VENCIMENTOS E VANTAGENS FIXAS - PESSOAL CIVIL	0.01.01	120.000,00			
3.1.90.94	INDENIZAÇÕES E RESTITUIÇÕES TRABALHISTAS	0.01.01	10.000,00			
3.1.90.96	RESSARCIMENTO DE DESPESAS DE PESSOAL REQUISITADO	0.01.01	1.000,00			
3.3.00.00	OUTRAS DESPESAS CORRENTES	0.000.000			41.000,00	
3.3.90.00	APLICAÇÕES DIRETAS	0.000.000		41.000,00		
3.3.90.08	OUTROS BENEFÍCIOS ASSISTENCIAIS DO SERVIDOR E DO MILITAR	0.01.01	1.000,00			
3.3.90.14	DIÁRIAS - CIVIL	0.01.01	5.000,00			
3.3.90.30	MATERIAL DE CONSUMO	0.01.01	10.000,00			
3.3.90.33	PASSAGENS E DESPESAS COM LOCOMOÇÃO	0.01.01	10.000,00			
3.3.90.35	SERVIÇOS DE CONSULTORIA	0.01.01	5.000,00			
3.3.90.36	OUTROS SERVIÇOS DE TERCEIROS - PESSOA FÍSICA	0.01.01	5.000,00			
3.3.90.39	OUTROS SERVIÇOS DE TERCEIROS - PESSOA JURÍDICA	0.01.01	5.000,00			
4.0.00.00	DESPESAS DE CAPITAL	0.000.000				10.000,00
4.4.00.00	INVESTIMENTOS	0.000.000			10.000,00	
4.4.90.00	APLICAÇÕES DIRETAS	0.000.000		10.000,00		
4.4.90.52	EQUIPAMENTOS E MATERIAL PERMANENTE	0.01.01	10.000,00			
<b>TOTAL</b>						183.000,00



# Município de Palmares

R. Visc. do Rio Branco, nº 1382 - CNPJ:10212447/0001-88

Orçamento Programa - Exercício de 2024

Anexo 02

Page 5

Lei: , Data:



Documento Assinado Digitalmente por: JOSE BAROLOMEU DE ALMEIDA MELO JUNIOR  
Acesse em: https://efc-eis-pis-cid-isp/validarDoc.seam Código do documento: 5529af16-f157-421a-98fe-96e56af1c689

## NATUREZA DA DESPESA POR ORGÃO

PODER ORGÃO						
02 PODER EXECUTIVO						
04 SECRETARIA DE ARTICULAÇÃO POLÍTICA E COMUNICAÇÃO						
Código	Especificação	F.R.	Elemento	Modalidade	Grupo	Categoria Econômica
3.0.00.00	DESPESAS CORRENTES	0.000.000				538.000,00
3.1.00.00	PESSOAL E ENCARGOS SOCIAIS	0.000.000			251.000,00	
3.1.90.00	APLICAÇÕES DIRETAS	0.000.000		251.000,00		
3.1.90.04	CONTRATAÇÃO POR TEMPO DETERMINADO	0.01.01	1.000,00			
3.1.90.11	VENCIMENTOS E VANTAGENS FIXAS - PESSOAL CIVIL	0.01.01	220.000,00			
3.1.90.94	INDENIZAÇÕES E RESTITUIÇÕES TRABALHISTAS	0.01.01	30.000,00			
3.3.00.00	OUTRAS DESPESAS CORRENTES	0.000.000			287.000,00	
3.3.90.00	APLICAÇÕES DIRETAS	0.000.000		287.000,00		
3.3.90.08	OUTROS BENEFÍCIOS ASSISTENCIAIS DO SERVIDOR E DO MILITAR	0.01.01	2.000,00			
3.3.90.14	DIÁRIAS - CIVIL	0.01.01	5.000,00			
3.3.90.30	MATERIAL DE CONSUMO	0.01.01	20.000,00			
3.3.90.33	PASSAGENS E DESPESAS COM LOCOMOÇÃO	0.01.01	5.000,00			
3.3.90.36	OUTROS SERVIÇOS DE TERCEIROS - PESSOA FÍSICA	0.01.01	5.000,00			
3.3.90.39	OUTROS SERVIÇOS DE TERCEIROS - PESSOA JURÍDICA	0.01.01	250.000,00			
4.0.00.00	DESPESAS DE CAPITAL	0.000.000				55.000,00
4.4.00.00	INVESTIMENTOS	0.000.000			55.000,00	
4.4.90.00	APLICAÇÕES DIRETAS	0.000.000		55.000,00		
4.4.90.52	EQUIPAMENTOS E MATERIAL PERMANENTE	0.01.01	55.000,00			
<b>TOTAL</b>						<b>593.000,00</b>



# Município de Palmares

R. Visc. do Rio Branco, nº 1382 - CNPJ:10212447/0001-88

Orçamento Programa - Exercício de 2024

Anexo 02

Page 6

Lei: , Data:



Documento Assinado Digitalmente por: JOSE BAROLOMEU DE ALMEIDA MELO JUNIOR  
Acesse em: https://efc-eispp/validarDoc.seam Código do documento: 5529af16-f157-421e-98fe-96e56af6c639

## NATUREZA DA DESPESA POR ORGÃO

PODER ORGÃO						
02 PODER EXECUTIVO						
05 SEC. DE ADMINISTRAÇÃO E GESTÃO DO PATRIMÔNIO						
Código	Especificação	F.R.	Elemento	Modalidade	Grupo	Categoria Econômica
3.0.00.00	DESPESAS CORRENTES	0.000.000				7.364.000,00
3.1.00.00	PESSOAL E ENCARGOS SOCIAIS	0.000.000			4.134.000,00	
3.1.90.00	APLICAÇÕES DIRETAS	0.000.000		3.598.000,00		
3.1.90.04	CONTRATAÇÃO POR TEMPO DETERMINADO	0.01.01	3.000,00			
3.1.90.11	VENCIMENTOS E VANTAGENS FIXAS - PESSOAL CIVIL	0.01.01	2.601.000,00			
3.1.90.13	OBRIGAÇÕES PATRONAIS	0.01.01	802.000,00			
3.1.90.16	OUTRAS DESPESAS VARIÁVEIS - PESSOAL CIVIL	0.01.01	1.000,00			
3.1.90.92	DESPESAS DE EXERCÍCIOS ANTERIORES	0.01.01	50.000,00			
3.1.90.94	INDENIZAÇÕES E RESTITUIÇÕES TRABALHISTAS	0.01.01	141.000,00			
3.1.91.00	APLICAÇÕES DIRETAS- INTRA-ORÇAMENTÁRIAS	0.000.000		536.000,00		
3.1.91.13	OBRIGAÇÕES PATRONAIS	0.01.01	536.000,00			
3.3.00.00	OUTRAS DESPESAS CORRENTES	0.000.000			3.230.000,00	
3.3.90.00	APLICAÇÕES DIRETAS	0.000.000		1.730.000,00		
3.3.90.08	OUTROS BENEFÍCIOS ASSISTENCIAIS DO SERVIDOR E DO MILITAR	0.01.01	11.000,00			
3.3.90.14	DIÁRIAS - CIVIL	0.01.01	14.000,00			
3.3.90.30	MATERIAL DE CONSUMO	0.01.01	900.000,00			
3.3.90.33	PASSAGENS E DESPESAS COM LOCOMOÇÃO	0.01.01	5.000,00			
3.3.90.35	SERVIÇOS DE CONSULTORIA	0.01.01	10.000,00			
3.3.90.36	OUTROS SERVIÇOS DE TERCEIROS - PESSOA FÍSICA	0.01.01	65.000,00			
3.3.90.39	OUTROS SERVIÇOS DE TERCEIROS - PESSOA JURÍDICA	0.01.01	640.000,00			
3.3.90.92	DESPESAS DE EXERCÍCIOS ANTERIORES	0.01.01	85.000,00			
3.3.91.00	APLICAÇÕES DIRETAS- INTRA-ORÇAMENTÁRIAS	0.000.000		1.500.000,00		
3.3.91.97	APORTE PARA COBERTURA DO DÉFICIT ATUARIAL DO RPPS	0.01.01	1.500.000,00			
4.0.00.00	DESPESAS DE CAPITAL	0.000.000				405.000,00
4.4.00.00	INVESTIMENTOS	0.000.000			405.000,00	
4.4.90.00	APLICAÇÕES DIRETAS	0.000.000		405.000,00		
4.4.90.52	EQUIPAMENTOS E MATERIAL PERMANENTE	0.01.01	405.000,00			
<b>TOTAL</b>						<b>7.769.000,00</b>



# Município de Palmares

R. Visc. do Rio Branco, nº 1382 - CNPJ:10212447/0001-88

Orçamento Programa - Exercício de 2024

Anexo 02

Page 7

Lei: , Data:



Documento Assinado Digitalmente por: JOSE BARTOLOMEU DE ALMEIDA MELO JUNIOR  
Acesse em: <https://etce-isspc-isspc-pmpa-pmpa.gov.br/validarDoc.seam> Código do documento: 5529af16-f157-421e-98fe-96e56af1c639

## NATUREZA DA DESPESA POR ORGÃO

PODER ORGÃO	02 PODER EXECUTIVO 06 SECRETARIA DAS FINANÇAS PÚBLICAS					
Código	Especificação	F.R.	Elemento	Modalidade	Grupo	Categoria Econômica
3.0.00.00	DESPESAS CORRENTES	0.000.000				7.088.000,00
3.1.00.00	PESSOAL E ENCARGOS SOCIAIS	0.000.000			3.218.000,00	
3.1.90.00	APLICAÇÕES DIRETAS	0.000.000		3.068.000,00		
3.1.90.04	CONTRATAÇÃO POR TEMPO DETERMINADO	0.01.01	11.000,00			
3.1.90.11	VENCIMENTOS E VANTAGENS FIXAS - PESSOAL CIVIL	0.01.01	1.000.000,00			
3.1.90.13	OBRIGAÇÕES PATRONAIS	0.01.01	1.000,00			
3.1.90.16	OUTRAS DESPESAS VARIÁVEIS - PESSOAL CIVIL	0.01.01	6.000,00			
3.1.90.91	SENTENÇAS JUDICIAIS	0.01.01	2.000.000,00			
3.1.90.92	DESPESAS DE EXERCÍCIOS ANTERIORES	0.01.01	10.000,00			
3.1.90.94	INDENIZAÇÕES E RESTITUIÇÕES TRABALHISTAS	0.01.01	40.000,00			
3.1.91.00	APLICAÇÕES DIRETAS- INTRA-ORÇAMENTÁRIAS	0.000.000		150.000,00		
3.1.91.13	OBRIGAÇÕES PATRONAIS	0.01.01	150.000,00			
3.2.00.00	JUROS E ENCARGOS DA DÍVIDA	0.000.000			20.000,00	
3.2.90.00	APLICAÇÕES DIRETAS	0.000.000		20.000,00		
3.2.90.21	JUROS SOBRE A DÍVIDA POR CONTRATO	0.01.01	10.000,00			
3.2.90.22	OUTROS ENCARGOS SOBRE A DÍVIDA POR CONTRATO	0.01.01	10.000,00			
3.3.00.00	OUTRAS DESPESAS CORRENTES	0.000.000			3.850.000,00	
3.3.90.00	APLICAÇÕES DIRETAS	0.000.000		3.850.000,00		
3.3.90.08	OUTROS BENEFÍCIOS ASSISTENCIAIS DO SERVIDOR E DO MILITAR	0.01.01	12.000,00			
3.3.90.14	DIÁRIAS - CIVIL	0.01.01	13.000,00			
3.3.90.30	MATERIAL DE CONSUMO	0.01.01	45.000,00			
3.3.90.33	PASSAGENS E DESPESAS COM LOCOMOÇÃO	0.01.01	10.000,00			
3.3.90.35	SERVIÇOS DE CONSULTORIA	0.01.01	110.000,00			
3.3.90.36	OUTROS SERVIÇOS DE TERCEIROS - PESSOA FÍSICA	0.01.01	45.000,00			
3.3.90.39	OUTROS SERVIÇOS DE TERCEIROS - PESSOA JURÍDICA	0.01.01	325.000,00			
3.3.90.47	OBRIGAÇÕES TRIBUTÁRIAS E CONTRIBUTIVAS	0.01.01	1.000.000,00			
3.3.90.91	SENTENÇAS JUDICIAIS	0.01.01	2.000.000,00			
3.3.90.92	DESPESAS DE EXERCÍCIOS ANTERIORES	0.01.01	10.000,00			
3.3.90.93	INDENIZAÇÕES E RESTITUIÇÕES	0.01.01	280.000,00			
4.0.00.00	DESPESAS DE CAPITAL	0.000.000				2.820.000,00
4.4.00.00	INVESTIMENTOS	0.000.000			60.000,00	
4.4.90.00	APLICAÇÕES DIRETAS	0.000.000		60.000,00		
4.4.90.52	EQUIPAMENTOS E MATERIAL PERMANENTE	0.01.01	60.000,00			
4.6.00.00	AMORTIZAÇÃO DA DÍVIDA	0.000.000			2.760.000,00	
4.6.90.00	APLICAÇÕES DIRETAS	0.000.000		1.500.000,00		
4.6.90.71	PRINCIPAL DA DÍVIDA CONTRATUAL RESGATADA	0.01.01	1.500.000,00			
4.6.91.00	APLICAÇÕES DIRETAS- INTRA-ORÇAMENTÁRIAS	0.000.000		1.260.000,00		
4.6.91.71	PRINCIPAL DA DÍVIDA CONTRATUAL RESGATADA	0.01.01	1.260.000,00			
9.0.00.00	RESERVA DE CONTINGÊNCIA	0.000.000				5.200.000,00



# Município de Palmares

R. Visc. do Rio Branco, nº 1382 - CNPJ:10212447/0001-88

Orçamento Programa - Exercício de 2024

Anexo 02

Page 8

Lei: , Data:



Documento Assinado Digitalmente por: JOSE BARTOLOMEU DE ALMEIDA MELO JUNIOR  
Acesse em: <https://etce.isp.mg.gov.br/epi/validarDoc.shtm>  
Código do documento: 5529af16-f157-421e-98fe-96e56affc639

## NATUREZA DA DESPESA POR ORGÃO

PODER ORGÃO						
02 PODER EXECUTIVO						
06 SECRETARIA DAS FINANÇAS PÚBLICAS						
Código	Especificação	F.R.	Elemento	Modalidade	Grupo	Categoria Econômica
9.9.00.00	RESERVA DE CONTINGÊNCIA	0.000.000			5.200.000,00	
9.9.99.00	A DEFINIR	0.000.000		5.200.000,00		
9.9.99.99	A CLASSIFICAR	0.01.00	5.200.000,00			
<b>TOTAL</b>					15.108.000,00	



# Município de Palmares

R. Visc. do Rio Branco, nº 1382 - CNPJ:10212447/0001-88

Orçamento Programa - Exercício de 2024

Anexo 02

Page 9

Lei: , Data:



Documento Assinado Digitalmente por: JOSE BAROLOMEU DE ALMEIDA MELO JUNIOR  
 Acesso em: https://etce-isspc/validarDoc.seam Código do documento: 5529af16-f157-421e-98fe-96e56af1c699

## NATUREZA DA DESPESA POR ORGÃO

PODER		02 PODER EXECUTIVO							
ORGÃO		07 SECRETARIA DE EDUCAÇÃO							
Código	Especificação	F.R.	Elemento	Modalidade	Grupo	Categoria Econômica			
3.0.00.00	DESPESAS CORRENTES	0.000.000					224.000,00		
3.1.00.00	PESSOAL E ENCARGOS SOCIAIS	0.000.000			77.000,00				
3.1.90.00	APLICAÇÕES DIRETAS	0.000.000		76.000,00					
3.1.90.04	CONTRATAÇÃO POR TEMPO DETERMINADO	0.01.02	1.000,00						
3.1.90.11	VENCIMENTOS E VANTAGENS FIXAS - PESSOAL CIVIL	0.01.02	60.000,00						
3.1.90.13	OBRIGAÇÕES PATRONAIS	0.01.02	14.000,00						
3.1.90.92	DESPESAS DE EXERCÍCIOS ANTERIORES	0.01.02	1.000,00						
3.1.91.00	APLICAÇÕES DIRETAS- INTRA-ORÇAMENTÁRIAS	0.000.000		1.000,00					
3.1.91.13	OBRIGAÇÕES PATRONAIS	0.01.02	1.000,00						
3.3.00.00	OUTRAS DESPESAS CORRENTES	0.000.000			147.000,00				
3.3.90.00	APLICAÇÕES DIRETAS	0.000.000		147.000,00					
3.3.90.08	OUTROS BENEFÍCIOS ASSISTENCIAIS DO SERVIDOR E DO MILITAR	0.01.02	1.000,00						
3.3.90.14	DIÁRIAS - CIVIL	0.01.02	1.000,00						
3.3.90.30	MATERIAL DE CONSUMO	0.01.02	2.000,00						
3.3.90.32	MATERIAL, BEM OU SERVIÇO PARA DISTRIBUIÇÃO GRATUITA	0.01.02	20.000,00						
3.3.90.36	OUTROS SERVIÇOS DE TERCEIROS - PESSOA FÍSICA	0.01.02	2.000,00						
3.3.90.39	OUTROS SERVIÇOS DE TERCEIROS - PESSOA JURÍDICA	0.01.02	120.000,00						
3.3.90.92	DESPESAS DE EXERCÍCIOS ANTERIORES	0.01.02	1.000,00						
4.0.00.00	DESPESAS DE CAPITAL	0.000.000					1.000,00		
4.4.00.00	INVESTIMENTOS	0.000.000					1.000,00		
4.4.90.00	APLICAÇÕES DIRETAS	0.000.000			1.000,00				
4.4.90.52	EQUIPAMENTOS E MATERIAL PERMANENTE	0.01.02	1.000,00						
<b>TOTAL</b>							<b>225.000,00</b>		



# Município de Palmares

R. Visc. do Rio Branco, nº 1382 - CNPJ:10212447/0001-88

Orçamento Programa - Exercício de 2024

Anexo 02

Page 10

Lei: , Data:



Documento Assinado Digitalmente por: JOSE BARTOLOMEU DE ALMEIDA MELO JUNIOR  
Acesse em: https://etce-isspc-isspc.isspc.org.br/validarDoc.seam Código do documento: 5529af16-f157-421e-98fe-96e56af1c639

## NATUREZA DA DESPESA POR ORGÃO

PODER ORGÃO						
02 PODER EXECUTIVO						
08 SECRETARIA DE PLANEJAMENTO E GESTÃO						
Código	Especificação	F.R.	Elemento	Modalidade	Grupo	Categoria Econômica
3.0.00.00	DESPESAS CORRENTES	0.000.000				395.000,00
3.1.00.00	PESSOAL E ENCARGOS SOCIAIS	0.000.000			277.000,00	
3.1.90.00	APLICAÇÕES DIRETAS	0.000.000		277.000,00		
3.1.90.04	CONTRATAÇÃO POR TEMPO DETERMINADO	0.01.01	5.000,00			
3.1.90.04	CONTRATAÇÃO POR TEMPO DETERMINADO	0.01.18	5.000,00			
3.1.90.11	VENCIMENTOS E VANTAGENS FIXAS - PESSOAL CIVIL	0.01.01	240.000,00			
3.1.90.11	VENCIMENTOS E VANTAGENS FIXAS - PESSOAL CIVIL	0.01.18	5.000,00			
3.1.90.16	OUTRAS DESPESAS VARIÁVEIS - PESSOAL CIVIL	0.01.01	2.000,00			
3.1.90.94	INDENIZAÇÕES E RESTITUIÇÕES TRABALHISTAS	0.01.01	15.000,00			
3.1.90.94	INDENIZAÇÕES E RESTITUIÇÕES TRABALHISTAS	0.01.18	5.000,00			
3.3.00.00	OUTRAS DESPESAS CORRENTES	0.000.000			118.000,00	
3.3.90.00	APLICAÇÕES DIRETAS	0.000.000		118.000,00		
3.3.90.08	OUTROS BENEFÍCIOS ASSISTENCIAIS DO SERVIDOR E DO MILITAR	0.01.01	1.000,00			
3.3.90.08	OUTROS BENEFÍCIOS ASSISTENCIAIS DO SERVIDOR E DO MILITAR	0.01.18	2.000,00			
3.3.90.14	DIÁRIAS - CIVIL	0.01.01	5.000,00			
3.3.90.30	MATERIAL DE CONSUMO	0.01.01	35.000,00			
3.3.90.30	MATERIAL DE CONSUMO	0.01.18	5.000,00			
3.3.90.33	PASSAGENS E DESPESAS COM LOCOMOÇÃO	0.01.01	5.000,00			
3.3.90.35	SERVIÇOS DE CONSULTORIA	0.01.18	5.000,00			
3.3.90.36	OUTROS SERVIÇOS DE TERCEIROS - PESSOA FÍSICA	0.01.01	15.000,00			
3.3.90.36	OUTROS SERVIÇOS DE TERCEIROS - PESSOA FÍSICA	0.01.18	5.000,00			
3.3.90.39	OUTROS SERVIÇOS DE TERCEIROS - PESSOA JURÍDICA	0.01.01	35.000,00			
3.3.90.39	OUTROS SERVIÇOS DE TERCEIROS - PESSOA JURÍDICA	0.01.18	5.000,00			
4.0.00.00	DESPESAS DE CAPITAL	0.000.000				70.000,00
4.4.00.00	INVESTIMENTOS	0.000.000			70.000,00	
4.4.90.00	APLICAÇÕES DIRETAS	0.000.000		70.000,00		
4.4.90.52	EQUIPAMENTOS E MATERIAL PERMANENTE	0.01.01	60.000,00			
4.4.90.52	EQUIPAMENTOS E MATERIAL PERMANENTE	0.01.18	10.000,00			
<b>TOTAL</b>						<b>465.000,00</b>



# Município de Palmares

R. Visc. do Rio Branco, nº 1382 - CNPJ:10212447/0001-88

Orçamento Programa - Exercício de 2024

Anexo 02

Page 11

Lei: , Data:



Documento Assinado  
Digitalmente por: JOSE BAROLOMEU DE ALMEIDA MELO JUNIOR  
Acesse em: <https://efc.cnpj.br/validarDoc?seamCodigoDoDocumento:5529af16-f157-4216-b98fe-96e56af1c689>

## NATUREZA DA DESPESA POR ORGÃO

PODER ORGÃO	02 PODER EXECUTIVO 09 SECRETARIA DE SAÚDE					
Código	Especificação	F.R.	Elemento	Modalidade	Grupo	Categoria Econômica
3.0.00.00	DESPESAS CORRENTES	0.000.000				104.000,00
3.1.00.00	PESSOAL E ENCARGOS SOCIAIS	0.000.000			5.000,00	
3.1.90.00	APLICAÇÕES DIRETAS	0.000.000		5.000,00		
3.1.90.04	CONTRATAÇÃO POR TEMPO DETERMINADO	0.05.03	2.000,00			
3.1.90.11	VENCIMENTOS E VANTAGENS FIXAS - PESSOAL CIVIL	0.05.03	2.000,00			
3.1.90.94	INDENIZAÇÕES E RESTITUIÇÕES TRABALHISTAS	0.05.03	1.000,00			
3.3.00.00	OUTRAS DESPESAS CORRENTES	0.000.000			99.000,00	
3.3.90.00	APLICAÇÕES DIRETAS	0.000.000		99.000,00		
3.3.90.08	OUTROS BENEFÍCIOS ASSISTENCIAIS DO SERVIDOR E DO MILITAR	0.05.03	1.000,00			
3.3.90.14	DIÁRIAS - CIVIL	0.05.03	2.000,00			
3.3.90.30	MATERIAL DE CONSUMO	0.05.03	2.000,00			
3.3.90.33	PASSAGENS E DESPESAS COM LOCOMOÇÃO	0.05.03	2.000,00			
3.3.90.36	OUTROS SERVIÇOS DE TERCEIROS - PESSOA FÍSICA	0.05.03	2.000,00			
3.3.90.39	OUTROS SERVIÇOS DE TERCEIROS - PESSOA JURÍDICA	0.05.03	90.000,00			
4.0.00.00	DESPESAS DE CAPITAL	0.000.000				2.000,00
4.4.00.00	INVESTIMENTOS	0.000.000			2.000,00	
4.4.90.00	APLICAÇÕES DIRETAS	0.000.000		2.000,00		
4.4.90.52	EQUIPAMENTOS E MATERIAL PERMANENTE	0.05.03	2.000,00			
<b>TOTAL</b>						<b>106.000,00</b>





# Município de Palmares

R. Visc. do Rio Branco, nº 1382 - CNPJ:10212447/0001-88

Orçamento Programa - Exercício de 2024

Anexo 02

Page 12

Lei: , Data:



Documento Assinado Digitalmente por: JOSE BARTOLOMEU DE ALMEIDA MELO JUNIOR  
Acesse em: https://etce-iss-palmares.cpf.gov.br/validarDoc.seam Código do documento: 5529af16-f157-421e-981c-96e56af1fc639

## NATUREZA DA DESPESA POR ORGÃO

PODER ORGÃO						
02 PODER EXECUTIVO						
11 SECRETARIA DOS ESPORTES E POLÍTICAS PÚBLICAS DO LAZER						
Código	Especificação	F.R.	Elemento	Modalidade	Grupo	Categoria Econômica
3.0.00.00	DESPESAS CORRENTES	0.000.000				743.000,00
3.1.00.00	PESSOAL E ENCARGOS SOCIAIS	0.000.000			56.000,00	
3.1.90.00	APLICAÇÕES DIRETAS	0.000.000		56.000,00		
3.1.90.04	CONTRATAÇÃO POR TEMPO DETERMINADO	0.01.01	1.000,00			
3.1.90.11	VENCIMENTOS E VANTAGENS FIXAS - PESSOAL CIVIL	0.01.01	50.000,00			
3.1.90.94	INDENIZAÇÕES E RESTITUIÇÕES TRABALHISTAS	0.01.01	5.000,00			
3.3.00.00	OUTRAS DESPESAS CORRENTES	0.000.000			687.000,00	
3.3.90.00	APLICAÇÕES DIRETAS	0.000.000		687.000,00		
3.3.90.08	OUTROS BENEFÍCIOS ASSISTENCIAIS DO SERVIDOR E DO MILITAR	0.01.01	2.000,00			
3.3.90.14	DIÁRIAS - CIVIL	0.01.01	3.000,00			
3.3.90.30	MATERIAL DE CONSUMO	0.01.01	190.000,00			
3.3.90.32	MATERIAL, BEM OU SERVIÇO PARA DISTRIBUIÇÃO GRATUITA	0.01.01	20.000,00			
3.3.90.33	PASSAGENS E DESPESAS COM LOCOMOÇÃO	0.01.01	7.000,00			
3.3.90.36	OUTROS SERVIÇOS DE TERCEIROS - PESSOA FÍSICA	0.01.01	15.000,00			
3.3.90.39	OUTROS SERVIÇOS DE TERCEIROS - PESSOA JURÍDICA	0.01.01	450.000,00			
4.0.00.00	DESPESAS DE CAPITAL	0.000.000				50.000,00
4.4.00.00	INVESTIMENTOS	0.000.000			50.000,00	
4.4.90.00	APLICAÇÕES DIRETAS	0.000.000		50.000,00		
4.4.90.52	EQUIPAMENTOS E MATERIAL PERMANENTE	0.01.01	50.000,00			
<b>TOTAL</b>						<b>793.000,00</b>



# Município de Palmares

R. Visc. do Rio Branco, nº 1382 - CNPJ:10212447/0001-88

Orçamento Programa - Exercício de 2024

Anexo 02

Page 13

Lei: , Data:



Documento Assinado Digitalmente por: JOSE BARTOLOMEU DE ALMEIDA MELO JUNIOR  
Acesse em: https://etce-issp.civ.br/validarDoc.seam Código do documento: 5529af16-f157-421e-98fe-96e56aff1939

## NATUREZA DA DESPESA POR ORGÃO

PODER ORGÃO						
02 PODER EXECUTIVO						
12 SECRETARIA DE POLÍTICAS PÚBLICAS PARA A MULHER						
Código	Especificação	F.R.	Elemento	Modalidade	Grupo	Categoria Econômica
3.0.00.00	DESPESAS CORRENTES	0.000.000				301.000.00
3.1.00.00	PESSOAL E ENCARGOS SOCIAIS	0.000.000			135.000,00	
3.1.90.00	APLICAÇÕES DIRETAS	0.000.000		135.000,00		
3.1.90.04	CONTRATAÇÃO POR TEMPO DETERMINADO	0.01.01	5.000,00			
3.1.90.11	VENCIMENTOS E VANTAGENS FIXAS - PESSOAL CIVIL	0.01.01	130.000,00			
3.3.00.00	OUTRAS DESPESAS CORRENTES	0.000.000			166.000,00	
3.3.90.00	APLICAÇÕES DIRETAS	0.000.000		166.000,00		
3.3.90.08	OUTROS BENEFÍCIOS ASSISTENCIAIS DO SERVIDOR E DO MILITAR	0.01.01	1.000,00			
3.3.90.14	DIÁRIAS - CIVIL	0.01.01	5.000,00			
3.3.90.30	MATERIAL DE CONSUMO	0.01.01	50.000,00			
3.3.90.35	SERVIÇOS DE CONSULTORIA	0.01.01	10.000,00			
3.3.90.36	OUTROS SERVIÇOS DE TERCEIROS - PESSOA FÍSICA	0.01.01	40.000,00			
3.3.90.39	OUTROS SERVIÇOS DE TERCEIROS - PESSOA JURÍDICA	0.01.01	60.000,00			
4.0.00.00	DESPESAS DE CAPITAL	0.000.000				60.000,00
4.4.00.00	INVESTIMENTOS	0.000.000			60.000,00	
4.4.90.00	APLICAÇÕES DIRETAS	0.000.000		60.000,00		
4.4.90.52	EQUIPAMENTOS E MATERIAL PERMANENTE	0.01.01	60.000,00			
<b>TOTAL</b>						<b>361.000,00</b>



# Município de Palmares

R. Visc. do Rio Branco, nº 1382 - CNPJ:10212447/0001-88

Orçamento Programa - Exercício de 2024

Anexo 02

Page 14

Lei: , Data:



Documento Assinado  
Digitalmente por: JOSE BAROLOMEU DE ALMEIDA MELO JUNIOR  
Acesse em: https://efc-e-imp-cid-imp-pp-validadoc.seam/Código.do.documento:5529af16-f157-421e-98fe-96e56af1c639

## NATUREZA DA DESPESA POR ORGÃO

PODER ORGÃO						
02 PODER EXECUTIVO						
13 SECRETARIA DE INFRAESTRUTURA						
Código	Especificação	F.R.	Elemento	Modalidade	Grupo	Categoria Econômica
3.0.00.00	DESPESAS CORRENTES	0.000.000				12.844.000,00
3.1.00.00	PESSOAL E ENCARGOS SOCIAIS	0.000.000			3.065.000,00	
3.1.90.00	APLICAÇÕES DIRETAS	0.000.000		2.845.000,00		
3.1.90.04	CONTRATAÇÃO POR TEMPO DETERMINADO	0.01.01	1.255.000,00			
3.1.90.11	VENCIMENTOS E VANTAGENS FIXAS - PESSOAL CIVIL	0.01.01	1.205.000,00			
3.1.90.13	OBRIGAÇÕES PATRONAIS	0.01.01	300.000,00			
3.1.90.94	INDENIZAÇÕES E RESTITUIÇÕES TRABALHISTAS	0.01.01	85.000,00			
3.1.91.00	APLICAÇÕES DIRETAS- INTRA-ORÇAMENTÁRIAS	0.000.000		220.000,00		
3.1.91.13	OBRIGAÇÕES PATRONAIS	0.01.01	220.000,00			
3.3.00.00	OUTRAS DESPESAS CORRENTES	0.000.000			9.779.000,00	
3.3.90.00	APLICAÇÕES DIRETAS	0.000.000		9.779.000,00		
3.3.90.08	OUTROS BENEFÍCIOS ASSISTENCIAIS DO SERVIDOR E DO MILITAR	0.01.01	1.000,00			
3.3.90.14	DIÁRIAS - CIVIL	0.01.01	5.000,00			
3.3.90.30	MATERIAL DE CONSUMO	0.01.01	2.845.000,00			
3.3.90.33	PASSAGENS E DESPESAS COM LOCOMOÇÃO	0.01.01	5.000,00			
3.3.90.35	SERVIÇOS DE CONSULTORIA	0.01.01	10.000,00			
3.3.90.36	OUTROS SERVIÇOS DE TERCEIROS - PESSOA FÍSICA	0.01.01	100.000,00			
3.3.90.37	LOCAÇÃO DE MÃO-DE-OBRA	0.01.01	3.000,00			
3.3.90.39	OUTROS SERVIÇOS DE TERCEIROS - PESSOA JURÍDICA	0.01.01	6.810.000,00			
4.0.00.00	DESPESAS DE CAPITAL	0.000.000				5.166.000,00
4.4.00.00	INVESTIMENTOS	0.000.000			5.166.000,00	
4.4.90.00	APLICAÇÕES DIRETAS	0.000.000		5.166.000,00		
4.4.90.51	OBRAS E INSTALAÇÕES	0.01.00	180.000,00			
4.4.90.51	OBRAS E INSTALAÇÕES	0.01.00	330.000,00			
4.4.90.51	OBRAS E INSTALAÇÕES	0.01.01	2.791.000,00			
4.4.90.51	OBRAS E INSTALAÇÕES	0.05.18	110.000,00			
4.4.90.51	OBRAS E INSTALAÇÕES	0.07.00	500.000,00			
4.4.90.52	EQUIPAMENTOS E MATERIAL PERMANENTE	0.01.01	1.045.000,00			
4.4.90.52	EQUIPAMENTOS E MATERIAL PERMANENTE	0.05.18	30.000,00			
4.4.90.52	EQUIPAMENTOS E MATERIAL PERMANENTE	0.07.00	80.000,00			
4.4.90.52	EQUIPAMENTOS E MATERIAL PERMANENTE	0.07.01	50.000,00			
4.4.90.61	AQUISIÇÃO DE IMÓVEIS	0.01.01	10.000,00			
4.4.90.61	AQUISIÇÃO DE IMÓVEIS	0.05.18	10.000,00			
4.4.90.61	AQUISIÇÃO DE IMÓVEIS	0.07.01	30.000,00			
<b>TOTAL</b>						<b>18.010.000,00</b>



# Município de Palmares

R. Visc. do Rio Branco, nº 1382 - CNPJ:10212447/0001-88

Orçamento Programa - Exercício de 2024

Anexo 02

Page 15

Lei: , Data:



Documento Assinado Digitalmente por: JOSE BARTOLOMEU DE ALMEIDA MELO JUNIOR  
Acesse em: <https://etce-isspc-isspc.isspc.gov.br/validarDoc?seamCodigoDoDocumento:5529af16-f157-421e-98fe-96e56af1fc639>

## NATUREZA DA DESPESA POR ORGÃO

PODER ORGÃO						
02 PODER EXECUTIVO						
14 SECRETARIA DE DESENVOLVIMENTO RURAL E MEIO AMBIENTE						
Código	Especificação	F.R.	Elemento	Modalidade	Grupo	Categoria Econômica
3.0.00.00	DESPESAS CORRENTES	0.000.000				1.582.000,00
3.1.00.00	PESSOAL E ENCARGOS SOCIAIS	0.000.000			356.000,00	
3.1.90.00	APLICAÇÕES DIRETAS	0.000.000		356.000,00		
3.1.90.04	CONTRATAÇÃO POR TEMPO DETERMINADO	0.01.01	1.000,00			
3.1.90.11	VENCIMENTOS E VANTAGENS FIXAS - PESSOAL CIVIL	0.01.01	350.000,00			
3.1.90.94	INDENIZAÇÕES E RESTITUIÇÕES TRABALHISTAS	0.01.01	5.000,00			
3.3.00.00	OUTRAS DESPESAS CORRENTES	0.000.000			1.226.000,00	
3.3.90.00	APLICAÇÕES DIRETAS	0.000.000		1.226.000,00		
3.3.90.08	OUTROS BENEFÍCIOS ASSISTENCIAIS DO SERVIDOR E DO MILITAR	0.01.01	1.000,00			
3.3.90.14	DIÁRIAS - CIVIL	0.01.01	5.000,00			
3.3.90.30	MATERIAL DE CONSUMO	0.01.01	740.000,00			
3.3.90.36	OUTROS SERVIÇOS DE TERCEIROS - PESSOA FÍSICA	0.01.01	60.000,00			
3.3.90.39	OUTROS SERVIÇOS DE TERCEIROS - PESSOA JURÍDICA	0.01.01	420.000,00			
4.0.00.00	DESPESAS DE CAPITAL	0.000.000				270.000,00
4.4.00.00	INVESTIMENTOS	0.000.000			270.000,00	
4.4.90.00	APLICAÇÕES DIRETAS	0.000.000		270.000,00		
4.4.90.51	OBRAS E INSTALAÇÕES	0.01.00	20.000,00			
4.4.90.51	OBRAS E INSTALAÇÕES	0.01.01	60.000,00			
4.4.90.51	OBRAS E INSTALAÇÕES	0.05.18	10.000,00			
4.4.90.51	OBRAS E INSTALAÇÕES	0.05.18	10.000,00			
4.4.90.51	OBRAS E INSTALAÇÕES	0.07.00	70.000,00			
4.4.90.52	EQUIPAMENTOS E MATERIAL PERMANENTE	0.01.01	100.000,00			
<b>TOTAL</b>						<b>1.852.000,00</b>



# Município de Palmares

R. Visc. do Rio Branco, nº 1382 - CNPJ:10212447/0001-88

Orçamento Programa - Exercício de 2024

Anexo 02

Page 16

Lei: , Data:



Documento Assinado Digitalmente por: JOSE BARTOLOMEU DE ALMEIDA MELO JUNIOR  
Acesse em: https://etce-iss-palmares.cpf.gov.br/validarDoc.seam Código do documento: 5529af16-f157-4921-e-98fe-96e56af1c689

## NATUREZA DA DESPESA POR ORGÃO

PODER ORGÃO						
02 PODER EXECUTIVO						
16 SECRETARIA DA CIDADANIA E ARTICULAÇÃO COMUNITÁRIA						
Código	Especificação	F.R.	Elemento	Modalidade	Grupo	Categoria Econômica
3.0.00.00	DESPESAS CORRENTES	0.000.000				451.000,00
3.1.00.00	PESSOAL E ENCARGOS SOCIAIS	0.000.000			410.000,00	
3.1.90.00	APLICAÇÕES DIRETAS	0.000.000		410.000,00		
3.1.90.04	CONTRATAÇÃO POR TEMPO DETERMINADO	0.01.01	5.000,00			
3.1.90.11	VENCIMENTOS E VANTAGENS FIXAS - PESSOAL CIVIL	0.01.01	400.000,00			
3.1.90.94	INDENIZAÇÕES E RESTITUIÇÕES TRABALHISTAS	0.01.01	5.000,00			
3.3.00.00	OUTRAS DESPESAS CORRENTES	0.000.000			41.000,00	
3.3.90.00	APLICAÇÕES DIRETAS	0.000.000		41.000,00		
3.3.90.08	OUTROS BENEFÍCIOS ASSISTENCIAIS DO SERVIDOR E DO MILITAR	0.01.01	1.000,00			
3.3.90.14	DIÁRIAS - CIVIL	0.01.01	5.000,00			
3.3.90.30	MATERIAL DE CONSUMO	0.01.01	10.000,00			
3.3.90.36	OUTROS SERVIÇOS DE TERCEIROS - PESSOA FÍSICA	0.01.01	10.000,00			
3.3.90.39	OUTROS SERVIÇOS DE TERCEIROS - PESSOA JURÍDICA	0.01.01	15.000,00			
4.0.00.00	DESPESAS DE CAPITAL	0.000.000				60.000,00
4.4.00.00	INVESTIMENTOS	0.000.000			60.000,00	
4.4.90.00	APLICAÇÕES DIRETAS	0.000.000		60.000,00		
4.4.90.51	OBRAS E INSTALAÇÕES	0.01.01	50.000,00			
4.4.90.52	EQUIPAMENTOS E MATERIAL PERMANENTE	0.01.01	10.000,00			
<b>TOTAL</b>						<b>511.000,00</b>



# Município de Palmares

R. Visc. do Rio Branco, nº 1382 - CNPJ:10212447/0001-88

Orçamento Programa - Exercício de 2024

Anexo 02

Page 17

Lei: , Data:



Documento Assinado Digitalmente por: JOSE BARTOLOMEU DE ALMEIDA MELO JUNIOR  
Acesse em: <https://etce.iss.gov.br/validarDoc?senhaCodigo=documento:5529af16-f157-421e-98fe-96e56affc639>

## NATUREZA DA DESPESA POR ORGÃO

Código	Especificação	F.R.	Elemento	Modalidade	Grupo	Categoria Econômica
PODER	02 PODER EXECUTIVO					
ORGÃO	18 FUNDO DE DESENVOLVIMENTO MUNICIPAL					
4. 0. 00 . 00	DESPESAS DE CAPITAL	0.000.000				350.000,00
4. 4. 00 . 00	INVESTIMENTOS	0.000.000			350.000,00	
4. 4. 90 . 00	APLICAÇÕES DIRETAS	0.000.000		350.000,00		
4. 4. 90 . 51	OBRAS E INSTALAÇÕES	0.02.37	350.000,00			
<b>TOTAL</b>						<b>350.000,00</b>



# Município de Palmares

R. Visc. do Rio Branco, nº 1382 - CNPJ:10212447/0001-88

Orçamento Programa - Exercício de 2024

Anexo 02

Page 18

Lei: , Data:



Documento Assinado  
Digitalmente por: JOSE BARLOMIEU DE ALMEIDA MELO JUNIOR  
Acesse em: <https://etce-isspc-isspc.isspc.gov.br/validarDoc?seamCodigoDoDocumento:5529af16-f157-421e-98fe-9686af1fc639>

## NATUREZA DA DESPESA POR ORGÃO

PODER ORGÃO						
02 PODER EXECUTIVO						
21 SECRETARIA DE DESENVOLVIMENTO SOCIAL E CIDADANIA						
Código	Especificação	F.R.	Elemento	Modalidade	Grupo	Categoria Econômica
3.0.00.00	DESPESAS CORRENTES	0.000.000				108.000,00
3.1.00.00	PESSOAL E ENCARGOS SOCIAIS	0.000.000			78.000,00	
3.1.90.00	APLICAÇÕES DIRETAS	0.000.000		77.000,00		
3.1.90.04	CONTRATAÇÃO POR TEMPO DETERMINADO	0.01.01	1.000,00			
3.1.90.11	VENCIMENTOS E VANTAGENS FIXAS - PESSOAL CIVIL	0.01.01	60.000,00			
3.1.90.13	OBRIGAÇÕES PATRONAIS	0.01.01	15.000,00			
3.1.90.94	INDENIZAÇÕES E RESTITUIÇÕES TRABALHISTAS	0.01.01	1.000,00			
3.1.91.00	APLICAÇÕES DIRETAS- INTRA-ORÇAMENTÁRIAS	0.000.000		1.000,00		
3.1.91.13	OBRIGAÇÕES PATRONAIS	0.01.01	1.000,00			
3.3.00.00	OUTRAS DESPESAS CORRENTES	0.000.000			30.000,00	
3.3.90.00	APLICAÇÕES DIRETAS	0.000.000		30.000,00		
3.3.90.08	OUTROS BENEFÍCIOS ASSISTENCIAIS DO SERVIDOR E DO MILITAR	0.01.01	1.000,00			
3.3.90.14	DIÁRIAS - CIVIL	0.01.01	5.000,00			
3.3.90.30	MATERIAL DE CONSUMO	0.01.01	10.000,00			
3.3.90.36	OUTROS SERVIÇOS DE TERCEIROS - PESSOA FÍSICA	0.01.01	4.000,00			
3.3.90.39	OUTROS SERVIÇOS DE TERCEIROS - PESSOA JURÍDICA	0.01.01	10.000,00			
4.0.00.00	DESPESAS DE CAPITAL	0.000.000				10.000,00
4.4.00.00	INVESTIMENTOS	0.000.000			10.000,00	
4.4.90.00	APLICAÇÕES DIRETAS	0.000.000		10.000,00		
4.4.90.52	EQUIPAMENTOS E MATERIAL PERMANENTE	0.01.01	10.000,00			
<b>TOTAL</b>						<b>118.000,00</b>



# Município de Palmares

R. Visc. do Rio Branco, nº 1382 - CNPJ:10212447/0001-88

Orçamento Programa - Exercício de 2024

Anexo 02

Page 19

Lei: , Data:



Documento Assinado  
Digitalmente por: JOSE BAROLOMEU DE ALMEIDA MELO JUNIOR  
Acesse em: <https://etce-iss-palmares.cpf.gov.br/validarDoc?seamCodigoDoDocumento:5529af16-f157-421e-98fe-96e56af1fc639>

## NATUREZA DA DESPESA POR ORGÃO

PODER ORGÃO						
02 PODER EXECUTIVO						
23 SECRETARIA DE DESENVOLVIMENTO ECONOMICO E TURISMO						
Código	Especificação	F.R.	Elemento	Modalidade	Grupo	Categoria Econômica
3.0.00.00	DESPESAS CORRENTES	0.000.000				851.000,00
3.1.00.00	PESSOAL E ENCARGOS SOCIAIS	0.000.000			360.000,00	
3.1.90.00	APLICAÇÕES DIRETAS	0.000.000		360.000,00		
3.1.90.04	CONTRATAÇÃO POR TEMPO DETERMINADO	0.01.01	5.000,00			
3.1.90.11	VENCIMENTOS E VANTAGENS FIXAS - PESSOAL CIVIL	0.01.01	350.000,00			
3.1.90.94	INDENIZAÇÕES E RESTITUIÇÕES TRABALHISTAS	0.01.01	5.000,00			
3.3.00.00	OUTRAS DESPESAS CORRENTES	0.000.000			491.000,00	
3.3.90.00	APLICAÇÕES DIRETAS	0.000.000		491.000,00		
3.3.90.08	OUTROS BENEFÍCIOS ASSISTENCIAIS DO SERVIDOR E DO MILITAR	0.01.01	1.000,00			
3.3.90.14	DIÁRIAS - CIVIL	0.01.01	5.000,00			
3.3.90.30	MATERIAL DE CONSUMO	0.01.01	25.000,00			
3.3.90.36	OUTROS SERVIÇOS DE TERCEIROS - PESSOA FÍSICA	0.01.01	25.000,00			
3.3.90.39	OUTROS SERVIÇOS DE TERCEIROS - PESSOA JURÍDICA	0.01.01	435.000,00			
4.0.00.00	DESPESAS DE CAPITAL	0.000.000				945.000,00
4.4.00.00	INVESTIMENTOS	0.000.000			945.000,00	
4.4.90.00	APLICAÇÕES DIRETAS	0.000.000		945.000,00		
4.4.90.51	OBRAS E INSTALAÇÕES	0.01.01	765.000,00			
4.4.90.51	OBRAS E INSTALAÇÕES	0.05.18	30.000,00			
4.4.90.51	OBRAS E INSTALAÇÕES	0.07.00	150.000,00			
<b>TOTAL</b>						<b>1.796.000,00</b>





# Município de Palmares

R. Visc. do Rio Branco, nº 1382 - CNPJ:10212447/0001-88

Orçamento Programa - Exercício de 2024

Anexo 02

Page 20

Lei: , Data:



Documento Assinado Digitalmente por: JOSE BARTOLOMEU DE ALMEIDA MELO JUNIOR  
Acesse em: <https://etce.isp.gov.br/validarDoc.seam> Código do documento: 5529af16-f157-421e-98fe-96e56af1fc639

## NATUREZA DA DESPESA POR ORGÃO

Código	Especificação	F.R.	Elemento	Modalidade	Grupo	Categoria Econômica
PODER ORGÃO	02 PODER EXECUTIVO 24 CONSÓRCIO PÚBLICO DOS MUNICÍPIOS DA MATA SUL - CONSUL					
3.0.00.00	DESPESAS CORRENTES	0.000.000				1.130.000,00
3.3.00.00	OUTRAS DESPESAS CORRENTES	0.000.000			1.130.000,00	
3.3.71.00	TRANSFERÊNCIA A CONSÓRCIOS PÚBLICOS	0.000.000		110.000,00		
3.3.71.70	RATEIO PELA PARTICIPAÇÃO EM CONSÓRCIO PÚBLICO	0.01.00	110.000,00			
3.3.72.00	Execução Orçamentária Delegada a Consórcios Públicos	0.000.000		1.020.000,00		
3.3.72.39	OUTROS SERVIÇOS DE TERCEIROS - PESSOA JURÍDICA	0.01.00	1.020.000,00			
<b>TOTAL</b>						<b>1.130.000,00</b>



# Município de Palmares

R. Visc. do Rio Branco, nº 1382 - CNPJ:10212447/0001-88

Orçamento Programa - Exercício de 2024

Anexo 02

Page 21

Lei: , Data:



Documento Assinado Digitalmente por: JOSE BAROLOMEU DE ALMEIDA MELO JUNIOR  
Acesse em: https://etc-eis-pc-159-106-150-100.leg.br/validarDoc.seam Código do documento: 5529af16-f157-421e-98fe-96e56af1fc639

## NATUREZA DA DESPESA POR ORGÃO

PODER ORGÃO		08 ENTIDADE SUPERVISIONADA 10 FUNDO MUNICIPAL DE ASSISTÊNCIA SOCIAL DE PALMARES				
Código	Especificação	F.R.	Elemento	Modalidade	Grupo	Categoria Econômica
3.0.00.00	DESPESAS CORRENTES	0.000.000				9.000.000.00
3.1.00.00	PESSOAL E ENCARGOS SOCIAIS	0.000.000			4.117.000,00	
3.1.90.00	APLICAÇÕES DIRETAS	0.000.000		4.107.000,00		
3.1.90.04	CONTRATAÇÃO POR TEMPO DETERMINADO	0.01.00	10.000,00			
3.1.90.04	CONTRATAÇÃO POR TEMPO DETERMINADO	0.01.01	110.000,00			
3.1.90.04	CONTRATAÇÃO POR TEMPO DETERMINADO	0.01.09	2.130.000,00			
3.1.90.04	CONTRATAÇÃO POR TEMPO DETERMINADO	0.02.06	25.000,00			
3.1.90.11	VENCIMENTOS E VANTAGENS FIXAS - PESSOAL CIVIL	0.01.00	30.000,00			
3.1.90.11	VENCIMENTOS E VANTAGENS FIXAS - PESSOAL CIVIL	0.01.01	1.000.000,00			
3.1.90.13	OBRIGAÇÕES PATRONAIS	0.01.00	10.000,00			
3.1.90.13	OBRIGAÇÕES PATRONAIS	0.01.01	330.000,00			
3.1.90.13	OBRIGAÇÕES PATRONAIS	0.01.09	440.000,00			
3.1.90.13	OBRIGAÇÕES PATRONAIS	0.02.06	10.000,00			
3.1.90.92	DESPESAS DE EXERCÍCIOS ANTERIORES	0.01.01	6.000,00			
3.1.90.92	DESPESAS DE EXERCÍCIOS ANTERIORES	0.01.09	1.000,00			
3.1.90.94	INDENIZAÇÕES E RESTITUIÇÕES TRABALHISTAS	0.01.01	5.000,00			
3.1.91.00	APLICAÇÕES DIRETAS- INTRA-ORÇAMENTÁRIAS	0.000.000		10.000,00		
3.1.91.13	OBRIGAÇÕES PATRONAIS	0.01.00	5.000,00			
3.1.91.13	OBRIGAÇÕES PATRONAIS	0.01.01	5.000,00			
3.3.00.00	OUTRAS DESPESAS CORRENTES	0.000.000			4.883.000,00	
3.3.90.00	APLICAÇÕES DIRETAS	0.000.000		4.883.000,00		
3.3.90.08	OUTROS BENEFÍCIOS ASSISTENCIAIS DO SERVIDOR E DO MILITAR	0.01.01	6.000,00			
3.3.90.08	OUTROS BENEFÍCIOS ASSISTENCIAIS DO SERVIDOR E DO MILITAR	0.01.09	1.000,00			
3.3.90.14	DIÁRIAS - CIVIL	0.01.00	5.000,00			
3.3.90.14	DIÁRIAS - CIVIL	0.01.01	1.000,00			
3.3.90.14	DIÁRIAS - CIVIL	0.01.01	16.000,00			
3.3.90.14	DIÁRIAS - CIVIL	0.01.09	25.000,00			
3.3.90.14	DIÁRIAS - CIVIL	0.02.06	10.000,00			
3.3.90.30	MATERIAL DE CONSUMO	0.01.00	10.000,00			
3.3.90.30	MATERIAL DE CONSUMO	0.01.01	100.000,00			
3.3.90.30	MATERIAL DE CONSUMO	0.01.01	340.000,00			
3.3.90.30	MATERIAL DE CONSUMO	0.01.09	10.000,00			
3.3.90.30	MATERIAL DE CONSUMO	0.01.09	880.000,00			
3.3.90.30	MATERIAL DE CONSUMO	0.02.06	35.000,00			
3.3.90.32	MATERIAL, BEM OU SERVIÇO PARA DISTRIBUIÇÃO GRATUITA	0.01.00	5.000,00			
3.3.90.32	MATERIAL, BEM OU SERVIÇO PARA DISTRIBUIÇÃO GRATUITA	0.01.01	879.000,00			
3.3.90.32	MATERIAL, BEM OU SERVIÇO PARA DISTRIBUIÇÃO GRATUITA	0.01.09	9.000,00			
3.3.90.32	MATERIAL, BEM OU SERVIÇO PARA DISTRIBUIÇÃO GRATUITA	0.01.09	10.000,00			
3.3.90.32	MATERIAL, BEM OU SERVIÇO PARA DISTRIBUIÇÃO GRATUITA	0.02.06	71.000,00			



# Município de Palmares

R. Visc. do Rio Branco, nº 1382 - CNPJ:10212447/0001-88

Orçamento Programa - Exercício de 2024

Anexo 02

Page 22

Lei: , Data:



Documento Assinado Digitalmente por: JOSE BARTOLOMEU DE ALMEIDA MELO JUNIOR  
Acesse em: <https://etce-185-pm-cid-br/epa/validarDoc.seam> Código do documento: 5529af16-f157-421e-98fe-96e56af1c639

## NATUREZA DA DESPESA POR ORGÃO

PODER ORGÃO		08 ENTIDADE SUPERVISIONADA 10 FUNDO MUNICIPAL DE ASSISTÊNCIA SOCIAL DE PALMARES				
Código	Especificação	F.R.	Elemento	Modalidade	Grupo	Categoria Econômica
3.3.90.33	PASSAGENS E DESPESAS COM LOCOMOÇÃO	0.01.01	5.000,00			
3.3.90.35	SERVIÇOS DE CONSULTORIA	0.01.01	10.000,00			
3.3.90.36	OUTROS SERVIÇOS DE TERCEIROS - PESSOA FÍSICA	0.01.00	5.000,00			
3.3.90.36	OUTROS SERVIÇOS DE TERCEIROS - PESSOA FÍSICA	0.01.01	10.000,00			
3.3.90.36	OUTROS SERVIÇOS DE TERCEIROS - PESSOA FÍSICA	0.01.01	221.000,00			
3.3.90.36	OUTROS SERVIÇOS DE TERCEIROS - PESSOA FÍSICA	0.01.09	10.000,00			
3.3.90.36	OUTROS SERVIÇOS DE TERCEIROS - PESSOA FÍSICA	0.01.09	66.000,00			
3.3.90.36	OUTROS SERVIÇOS DE TERCEIROS - PESSOA FÍSICA	0.02.06	20.000,00			
3.3.90.39	OUTROS SERVIÇOS DE TERCEIROS - PESSOA JURÍDICA	0.01.00	10.000,00			
3.3.90.39	OUTROS SERVIÇOS DE TERCEIROS - PESSOA JURÍDICA	0.01.01	54.000,00			
3.3.90.39	OUTROS SERVIÇOS DE TERCEIROS - PESSOA JURÍDICA	0.01.01	980.000,00			
3.3.90.39	OUTROS SERVIÇOS DE TERCEIROS - PESSOA JURÍDICA	0.01.09	296.000,00			
3.3.90.39	OUTROS SERVIÇOS DE TERCEIROS - PESSOA JURÍDICA	0.01.09	500.000,00			
3.3.90.39	OUTROS SERVIÇOS DE TERCEIROS - PESSOA JURÍDICA	0.02.06	45.000,00			
3.3.90.48	OUTROS AUXÍLIOS FINANCEIROS A PESSOA FÍSICA	0.01.01	100.000,00			
3.3.90.48	OUTROS AUXÍLIOS FINANCEIROS A PESSOA FÍSICA	0.01.09	51.000,00			
3.3.90.48	OUTROS AUXÍLIOS FINANCEIROS A PESSOA FÍSICA	0.02.06	5.000,00			
3.3.90.92	DESPESAS DE EXERCÍCIOS ANTERIORES	0.01.01	15.000,00			
3.3.90.92	DESPESAS DE EXERCÍCIOS ANTERIORES	0.01.09	11.000,00			
3.3.90.92	DESPESAS DE EXERCÍCIOS ANTERIORES	0.02.06	6.000,00			
3.3.90.93	INDENIZAÇÕES E RESTITUIÇÕES	0.01.01	50.000,00			
4.0.00.00	DESPESAS DE CAPITAL	0.000.000				1.000.000,00
4.4.00.00	INVESTIMENTOS	0.000.000			1.000.000,00	
4.4.90.00	APLICAÇÕES DIRETAS	0.000.000		1.000.000,00		
4.4.90.51	OBRAS E INSTALAÇÕES	0.01.00	50.000,00			
4.4.90.51	OBRAS E INSTALAÇÕES	0.01.01	10.000,00			
4.4.90.51	OBRAS E INSTALAÇÕES	0.01.01	100.000,00			
4.4.90.51	OBRAS E INSTALAÇÕES	0.01.09	50.000,00			
4.4.90.51	OBRAS E INSTALAÇÕES	0.01.17	50.000,00			
4.4.90.52	EQUIPAMENTOS E MATERIAL PERMANENTE	0.01.00	10.000,00			
4.4.90.52	EQUIPAMENTOS E MATERIAL PERMANENTE	0.01.01	50.000,00			
4.4.90.52	EQUIPAMENTOS E MATERIAL PERMANENTE	0.01.01	150.000,00			
4.4.90.52	EQUIPAMENTOS E MATERIAL PERMANENTE	0.01.09	250.000,00			
4.4.90.52	EQUIPAMENTOS E MATERIAL PERMANENTE	0.01.17	10.000,00			
4.4.90.52	EQUIPAMENTOS E MATERIAL PERMANENTE	0.05.09	270.000,00			
<b>TOTAL</b>						<b>10.000.000,00</b>



# Município de Palmares

R. Visc. do Rio Branco, nº 1382 - CNPJ:10212447/0001-88

Orçamento Programa - Exercício de 2024

Anexo 02

Page 23

Lei: , Data:



Documento Assinado Digitalmente por: JOSE BAROLOMEU DE ALMEIDA MELO JUNIOR  
Acesse em: https://cfe.cpf.br/cpf/validarDoc.seam Código do documento: 5529af16-f157-421e-98fe-96e56af1c639

## NATUREZA DA DESPESA POR ORGÃO

PODER ORGÃO		08 ENTIDADE SUPERVISIONADA				
		15 FUNDO MUNICIPAL DE EDUCAÇÃO DE PALMARES				
Código	Especificação	F.R.	Elemento	Modalidade	Grupo	Categoria Econômica
3.0.00.00	DESPESAS CORRENTES	0.000.000				56.273.000,00
3.1.00.00	PESSOAL E ENCARGOS SOCIAIS	0.000.000			38.429.000,00	
3.1.90.00	APLICAÇÕES DIRETAS	0.000.000		33.666.000,00		
3.1.90.04	CONTRATAÇÃO POR TEMPO DETERMINADO	0.01.02	273.000,00			
3.1.90.04	CONTRATAÇÃO POR TEMPO DETERMINADO	0.05.61	6.665.000,00			
3.1.90.04	CONTRATAÇÃO POR TEMPO DETERMINADO	0.05.62	150.000,00			
3.1.90.04	CONTRATAÇÃO POR TEMPO DETERMINADO	0.05.63	100.000,00			
3.1.90.04	CONTRATAÇÃO POR TEMPO DETERMINADO	0.05.63	600.000,00			
3.1.90.04	CONTRATAÇÃO POR TEMPO DETERMINADO	0.05.64	4.000,00			
3.1.90.04	CONTRATAÇÃO POR TEMPO DETERMINADO	0.05.64	10.000,00			
3.1.90.04	CONTRATAÇÃO POR TEMPO DETERMINADO	0.05.64	40.000,00			
3.1.90.04	CONTRATAÇÃO POR TEMPO DETERMINADO	0.05.64	450.000,00			
3.1.90.11	VENCIMENTOS E VANTAGENS FIXAS - PESSOAL CIVIL	0.01.02	276.000,00			
3.1.90.11	VENCIMENTOS E VANTAGENS FIXAS - PESSOAL CIVIL	0.05.61	16.785.000,00			
3.1.90.11	VENCIMENTOS E VANTAGENS FIXAS - PESSOAL CIVIL	0.05.62	45.000,00			
3.1.90.11	VENCIMENTOS E VANTAGENS FIXAS - PESSOAL CIVIL	0.05.63	650.000,00			
3.1.90.11	VENCIMENTOS E VANTAGENS FIXAS - PESSOAL CIVIL	0.05.63	3.240.000,00			
3.1.90.11	VENCIMENTOS E VANTAGENS FIXAS - PESSOAL CIVIL	0.05.64	5.000,00			
3.1.90.11	VENCIMENTOS E VANTAGENS FIXAS - PESSOAL CIVIL	0.05.64	10.000,00			
3.1.90.11	VENCIMENTOS E VANTAGENS FIXAS - PESSOAL CIVIL	0.05.64	10.000,00			
3.1.90.11	VENCIMENTOS E VANTAGENS FIXAS - PESSOAL CIVIL	0.05.64	500.000,00			
3.1.90.13	OBRIGAÇÕES PATRONAIS	0.01.02	88.000,00			
3.1.90.13	OBRIGAÇÕES PATRONAIS	0.05.61	1.467.000,00			
3.1.90.13	OBRIGAÇÕES PATRONAIS	0.05.62	29.000,00			
3.1.90.13	OBRIGAÇÕES PATRONAIS	0.05.63	20.000,00			
3.1.90.13	OBRIGAÇÕES PATRONAIS	0.05.63	140.000,00			
3.1.90.13	OBRIGAÇÕES PATRONAIS	0.05.64	2.000,00			
3.1.90.13	OBRIGAÇÕES PATRONAIS	0.05.64	5.000,00			
3.1.90.13	OBRIGAÇÕES PATRONAIS	0.05.64	10.000,00			
3.1.90.13	OBRIGAÇÕES PATRONAIS	0.05.64	100.000,00			
3.1.90.16	OUTRAS DESPESAS VARIÁVEIS - PESSOAL CIVIL	0.05.61	19.000,00			
3.1.90.16	OUTRAS DESPESAS VARIÁVEIS - PESSOAL CIVIL	0.05.62	17.000,00			
3.1.90.16	OUTRAS DESPESAS VARIÁVEIS - PESSOAL CIVIL	0.05.63	1.000,00			
3.1.90.16	OUTRAS DESPESAS VARIÁVEIS - PESSOAL CIVIL	0.05.63	10.000,00			
3.1.90.16	OUTRAS DESPESAS VARIÁVEIS - PESSOAL CIVIL	0.05.64	1.000,00			
3.1.90.16	OUTRAS DESPESAS VARIÁVEIS - PESSOAL CIVIL	0.05.64	1.000,00			
3.1.90.16	OUTRAS DESPESAS VARIÁVEIS - PESSOAL CIVIL	0.05.64	6.000,00			
3.1.90.91	SENTENÇAS JUDICIAIS	0.01.02	50.000,00			
3.1.90.92	DESPESAS DE EXERCÍCIOS ANTERIORES	0.01.02	1.000,00			



# Município de Palmares

R. Visc. do Rio Branco, nº 1382 - CNPJ:10212447/0001-88

Orçamento Programa - Exercício de 2024

Anexo 02

Page 24

Lei: , Data:



Documento Assinado Digitalmente por: JOSE BARTOLOMEU DE ALMEIDA MELO JUNIOR  
Acesse em: <https://efc-e-15p-cid-cid-br/epi/validarDoc.seam> Código do documento: 5529af16-f157-421e-98fe-96e56af1c639

## NATUREZA DA DESPESA POR ORGÃO

PODER ORGÃO		08 ENTIDADE SUPERVISIONADA 15 FUNDO MUNICIPAL DE EDUCAÇÃO DE PALMARES				
Código	Especificação	F.R.	Elemento	Modalidade	Grupo	Categoria Econômica
3. 1. 90 . 92	DESPESAS DE EXERCÍCIOS ANTERIORES	0.05.61	20.000,00			
3. 1. 90 . 92	DESPESAS DE EXERCÍCIOS ANTERIORES	0.05.62	10.000,00			
3. 1. 90 . 94	INDENIZAÇÕES E RESTITUIÇÕES TRABALHISTAS	0.01.02	30.000,00			
3. 1. 90 . 94	INDENIZAÇÕES E RESTITUIÇÕES TRABALHISTAS	0.05.61	1.517.000,00			
3. 1. 90 . 94	INDENIZAÇÕES E RESTITUIÇÕES TRABALHISTAS	0.05.62	24.000,00			
3. 1. 90 . 94	INDENIZAÇÕES E RESTITUIÇÕES TRABALHISTAS	0.05.63	30.000,00			
3. 1. 90 . 94	INDENIZAÇÕES E RESTITUIÇÕES TRABALHISTAS	0.05.63	125.000,00			
3. 1. 90 . 94	INDENIZAÇÕES E RESTITUIÇÕES TRABALHISTAS	0.05.64	25.000,00			
3. 1. 90 . 94	INDENIZAÇÕES E RESTITUIÇÕES TRABALHISTAS	0.05.64	105.000,00			
3. 1. 91 . 00	APLICAÇÕES DIRETAS- INTRA-ORÇAMENTÁRIAS	0.000.000		4.763.000,00		
3. 1. 91 . 13	OBRIGAÇÕES PATRONAIS	0.01.02	74.000,00			
3. 1. 91 . 13	OBRIGAÇÕES PATRONAIS	0.05.61	3.672.000,00			
3. 1. 91 . 13	OBRIGAÇÕES PATRONAIS	0.05.62	15.000,00			
3. 1. 91 . 13	OBRIGAÇÕES PATRONAIS	0.05.63	140.000,00			
3. 1. 91 . 13	OBRIGAÇÕES PATRONAIS	0.05.63	750.000,00			
3. 1. 91 . 13	OBRIGAÇÕES PATRONAIS	0.05.64	2.000,00			
3. 1. 91 . 13	OBRIGAÇÕES PATRONAIS	0.05.64	5.000,00			
3. 1. 91 . 13	OBRIGAÇÕES PATRONAIS	0.05.64	5.000,00			
3. 1. 91 . 13	OBRIGAÇÕES PATRONAIS	0.05.64	100.000,00			
3. 2. 00 . 00	JUROS E ENCARGOS DA DÍVIDA	0.000.000			30.000,00	
3. 2. 90 . 00	APLICAÇÕES DIRETAS	0.000.000		30.000,00		
3. 2. 90 . 21	JUROS SOBRE A DÍVIDA POR CONTRATO	0.01.02	10.000,00			
3. 2. 90 . 22	OUTROS ENCARGOS SOBRE A DÍVIDA POR CONTRATO	0.01.02	20.000,00			
3. 3. 00 . 00	OUTRAS DESPESAS CORRENTES	0.000.000			17.814.000,00	
3. 3. 50 . 00	TRANSFERÊNCIAS A INSTITUIÇÕES PRIVADAS SEM FINS LUCRATIVOS	0.000.000		10.000,00		
3. 3. 50 . 43	SUBVENÇÕES SOCIAIS	0.01.02	10.000,00			
3. 3. 90 . 00	APLICAÇÕES DIRETAS	0.000.000		17.804.000,00		
3. 3. 90 . 08	OUTROS BENEFÍCIOS ASSISTENCIAIS DO SERVIDOR E DO MILITAR	0.01.02	35.000,00			
3. 3. 90 . 08	OUTROS BENEFÍCIOS ASSISTENCIAIS DO SERVIDOR E DO MILITAR	0.05.61	95.000,00			
3. 3. 90 . 08	OUTROS BENEFÍCIOS ASSISTENCIAIS DO SERVIDOR E DO MILITAR	0.05.62	25.000,00			
3. 3. 90 . 08	OUTROS BENEFÍCIOS ASSISTENCIAIS DO SERVIDOR E DO MILITAR	0.05.63	10.000,00			
3. 3. 90 . 08	OUTROS BENEFÍCIOS ASSISTENCIAIS DO SERVIDOR E DO MILITAR	0.05.64	1.000,00			
3. 3. 90 . 08	OUTROS BENEFÍCIOS ASSISTENCIAIS DO SERVIDOR E DO MILITAR	0.05.64	1.000,00			
3. 3. 90 . 08	OUTROS BENEFÍCIOS ASSISTENCIAIS DO SERVIDOR E DO MILITAR	0.05.64	28.000,00			
3. 3. 90 . 14	DIÁRIAS - CIVIL	0.01.02	86.000,00			
3. 3. 90 . 14	DIÁRIAS - CIVIL	0.05.15	5.000,00			
3. 3. 90 . 14	DIÁRIAS - CIVIL	0.05.62	35.000,00			
3. 3. 90 . 14	DIÁRIAS - CIVIL	0.05.64	4.000,00			



# Município de Palmares

R. Visc. do Rio Branco, nº 1382 - CNPJ:10212447/0001-88

Orçamento Programa - Exercício de 2024

Anexo 02

Page 25

Lei: , Data:



Documento Assinado Digitalmente por: JOSE BARTOLOMEU DE ALMEIDA MELO JUNIOR  
Acesse em: <https://efc-e-15p-c-15p-c-br/epa/validaDoc.seam> Código do documento: 5529af16-f157-421e-98fe-96e56af1c639

## NATUREZA DA DESPESA POR ORGÃO

PODER ORGÃO	08 ENTIDADE SUPERVISIONADA 15 FUNDO MUNICIPAL DE EDUCAÇÃO DE PALMARES					
Código	Especificação	F.R.	Elemento	Modalidade	Grupo	Categoria Econômica
3.3.90.14	DIÁRIAS - CIVIL	0.05.64	10.000,00			
3.3.90.14	DIÁRIAS - CIVIL	0.05.64	20.000,00			
3.3.90.18	AUXÍLIO FINANCEIRO A ESTUDANTES	0.01.02	50.000,00			
3.3.90.30	MATERIAL DE CONSUMO	0.01.02	3.801.000,00			
3.3.90.30	MATERIAL DE CONSUMO	0.02.06	25.000,00			
3.3.90.30	MATERIAL DE CONSUMO	0.05.10	645.000,00			
3.3.90.30	MATERIAL DE CONSUMO	0.05.11	3.000,00			
3.3.90.30	MATERIAL DE CONSUMO	0.05.12	1.030.000,00			
3.3.90.30	MATERIAL DE CONSUMO	0.05.13	10.000,00			
3.3.90.30	MATERIAL DE CONSUMO	0.05.15	5.000,00			
3.3.90.30	MATERIAL DE CONSUMO	0.05.15	15.000,00			
3.3.90.30	MATERIAL DE CONSUMO	0.05.62	845.000,00			
3.3.90.30	MATERIAL DE CONSUMO	0.05.64	35.000,00			
3.3.90.30	MATERIAL DE CONSUMO	0.05.64	320.000,00			
3.3.90.30	MATERIAL DE CONSUMO	0.05.64	350.000,00			
3.3.90.31	PREMIAÇÕES CULTURAIS, ARTÍSTICAS, CIENTÍFICAS, DESPORTIVAS E	0.01.02	2.000,00			
3.3.90.31	PREMIAÇÕES CULTURAIS, ARTÍSTICAS, CIENTÍFICAS, DESPORTIVAS E	0.05.62	10.000,00			
3.3.90.31	PREMIAÇÕES CULTURAIS, ARTÍSTICAS, CIENTÍFICAS, DESPORTIVAS E	0.05.64	20.000,00			
3.3.90.32	MATERIAL, BEM OU SERVIÇO PARA DISTRIBUIÇÃO GRATUITA	0.01.02	1.150.000,00			
3.3.90.32	MATERIAL, BEM OU SERVIÇO PARA DISTRIBUIÇÃO GRATUITA	0.05.11	3.000,00			
3.3.90.32	MATERIAL, BEM OU SERVIÇO PARA DISTRIBUIÇÃO GRATUITA	0.05.15	5.000,00			
3.3.90.32	MATERIAL, BEM OU SERVIÇO PARA DISTRIBUIÇÃO GRATUITA	0.05.62	80.000,00			
3.3.90.32	MATERIAL, BEM OU SERVIÇO PARA DISTRIBUIÇÃO GRATUITA	0.05.64	20.000,00			
3.3.90.33	PASSAGENS E DESPESAS COM LOCOMOÇÃO	0.05.62	10.000,00			
3.3.90.33	PASSAGENS E DESPESAS COM LOCOMOÇÃO	0.05.64	2.000,00			
3.3.90.35	SERVIÇOS DE CONSULTORIA	0.01.02	86.000,00			
3.3.90.36	OUTROS SERVIÇOS DE TERCEIROS - PESSOA FÍSICA	0.01.02	676.000,00			
3.3.90.36	OUTROS SERVIÇOS DE TERCEIROS - PESSOA FÍSICA	0.02.06	15.000,00			
3.3.90.36	OUTROS SERVIÇOS DE TERCEIROS - PESSOA FÍSICA	0.05.10	45.000,00			
3.3.90.36	OUTROS SERVIÇOS DE TERCEIROS - PESSOA FÍSICA	0.05.11	3.000,00			
3.3.90.36	OUTROS SERVIÇOS DE TERCEIROS - PESSOA FÍSICA	0.05.13	10.000,00			
3.3.90.36	OUTROS SERVIÇOS DE TERCEIROS - PESSOA FÍSICA	0.05.15	5.000,00			
3.3.90.36	OUTROS SERVIÇOS DE TERCEIROS - PESSOA FÍSICA	0.05.15	15.000,00			
3.3.90.36	OUTROS SERVIÇOS DE TERCEIROS - PESSOA FÍSICA	0.05.62	210.000,00			
3.3.90.36	OUTROS SERVIÇOS DE TERCEIROS - PESSOA FÍSICA	0.05.64	40.000,00			
3.3.90.36	OUTROS SERVIÇOS DE TERCEIROS - PESSOA FÍSICA	0.05.64	100.000,00			
3.3.90.36	OUTROS SERVIÇOS DE TERCEIROS - PESSOA FÍSICA	0.05.64	100.000,00			
3.3.90.39	OUTROS SERVIÇOS DE TERCEIROS - PESSOA JURÍDICA	0.01.02	2.841.000,00			



# Município de Palmares

R. Visc. do Rio Branco, nº 1382 - CNPJ:10212447/0001-88

Orçamento Programa - Exercício de 2024

Anexo 02

Page 26

Lei: , Data:



Documento Assinado Digitalmente por: JOSE BARTOLOMEU DE ALMEIDA MELO JUNIOR  
Acesse em: https://etce-issp-cidbr/epm/validarDoc.seam Código do documento: 5529af16-f157-421e-98fe-96e56af1c639

## NATUREZA DA DESPESA POR ORGÃO

PODER ORGÃO		08 ENTIDADE SUPERVISIONADA 15 FUNDO MUNICIPAL DE EDUCAÇÃO DE PALMARES				
Código	Especificação	F.R.	Elemento	Modalidade	Grupo	Categoria Econômica
3.3.90.39	OUTROS SERVIÇOS DE TERCEIROS - PESSOA JURÍDICA	0.02.06	980.000,00			
3.3.90.39	OUTROS SERVIÇOS DE TERCEIROS - PESSOA JURÍDICA	0.05.10	475.000,00			
3.3.90.39	OUTROS SERVIÇOS DE TERCEIROS - PESSOA JURÍDICA	0.05.13	320.000,00			
3.3.90.39	OUTROS SERVIÇOS DE TERCEIROS - PESSOA JURÍDICA	0.05.15	5.000,00			
3.3.90.39	OUTROS SERVIÇOS DE TERCEIROS - PESSOA JURÍDICA	0.05.15	15.000,00			
3.3.90.39	OUTROS SERVIÇOS DE TERCEIROS - PESSOA JURÍDICA	0.05.62	1.685.000,00			
3.3.90.39	OUTROS SERVIÇOS DE TERCEIROS - PESSOA JURÍDICA	0.05.64	100.000,00			
3.3.90.39	OUTROS SERVIÇOS DE TERCEIROS - PESSOA JURÍDICA	0.05.64	240.000,00			
3.3.90.39	OUTROS SERVIÇOS DE TERCEIROS - PESSOA JURÍDICA	0.05.64	500.000,00			
3.3.90.47	OBRIGAÇÕES TRIBUTÁRIAS E CONTRIBUTIVAS	0.01.02	200.000,00			
3.3.90.47	OBRIGAÇÕES TRIBUTÁRIAS E CONTRIBUTIVAS	0.05.62	220.000,00			
3.3.90.47	OBRIGAÇÕES TRIBUTÁRIAS E CONTRIBUTIVAS	0.05.64	5.000,00			
3.3.90.47	OBRIGAÇÕES TRIBUTÁRIAS E CONTRIBUTIVAS	0.05.64	10.000,00			
3.3.90.48	OUTROS AUXÍLIOS FINANCEIROS A PESSOA FÍSICA	0.01.02	25.000,00			
3.3.90.91	SENTENÇAS JUDICIAIS	0.01.02	10.000,00			
3.3.90.92	DESPESAS DE EXERCÍCIOS ANTERIORES	0.01.02	50.000,00			
3.3.90.93	INDENIZAÇÕES E RESTITUIÇÕES	0.01.02	20.000,00			
3.3.90.93	INDENIZAÇÕES E RESTITUIÇÕES	0.05.62	5.000,00			
3.3.90.93	INDENIZAÇÕES E RESTITUIÇÕES	0.05.64	2.000,00			
4.0.00.00	DESPESAS DE CAPITAL	0.000.000				13.727.000,00
4.4.00.00	INVESTIMENTOS	0.000.000			13.657.000,00	
4.4.90.00	APLICAÇÕES DIRETAS	0.000.000		13.657.000,00		
4.4.90.51	OBRAS E INSTALAÇÕES	0.01.02	1.640.000,00			
4.4.90.51	OBRAS E INSTALAÇÕES	0.05.10	110.000,00			
4.4.90.51	OBRAS E INSTALAÇÕES	0.05.15	150.000,00			
4.4.90.51	OBRAS E INSTALAÇÕES	0.05.62	1.400.000,00			
4.4.90.51	OBRAS E INSTALAÇÕES	0.05.64	230.000,00			
4.4.90.51	OBRAS E INSTALAÇÕES	0.05.64	400.000,00			
4.4.90.52	EQUIPAMENTOS E MATERIAL PERMANENTE	0.01.02	1.776.000,00			
4.4.90.52	EQUIPAMENTOS E MATERIAL PERMANENTE	0.02.06	100.000,00			
4.4.90.52	EQUIPAMENTOS E MATERIAL PERMANENTE	0.05.10	185.000,00			
4.4.90.52	EQUIPAMENTOS E MATERIAL PERMANENTE	0.05.11	1.000,00			
4.4.90.52	EQUIPAMENTOS E MATERIAL PERMANENTE	0.05.14	200.000,00			
4.4.90.52	EQUIPAMENTOS E MATERIAL PERMANENTE	0.05.15	20.000,00			
4.4.90.52	EQUIPAMENTOS E MATERIAL PERMANENTE	0.05.15	100.000,00			
4.4.90.52	EQUIPAMENTOS E MATERIAL PERMANENTE	0.05.62	185.000,00			
4.4.90.52	EQUIPAMENTOS E MATERIAL PERMANENTE	0.05.62	5.260.000,00			
4.4.90.52	EQUIPAMENTOS E MATERIAL PERMANENTE	0.05.64	50.000,00			



# Município de Palmares

R. Visc. do Rio Branco, nº 1382 - CNPJ:10212447/0001-88

Orçamento Programa - Exercício de 2024

Anexo 02

Page 27

Lei: , Data:



Documento Assinado Digitalmente por: JOSE BARTOLOMEU DE ALMEIDA MELO JUNIOR  
Acesse em: <https://etce.iss.gov.br/epi/validarDoc.seam> Código do documento: 5529af16-f157-421e-98fe-9fe9af1c639

## NATUREZA DA DESPESA POR ORGÃO

PODER ORGÃO		08 ENTIDADE SUPERVISIONADA 15 FUNDO MUNICIPAL DE EDUCAÇÃO DE PALMARES				
Código	Especificação	F.R.	Elemento	Modalidade	Grupo	Categoria Econômica
4.4.90.52	EQUIPAMENTOS E MATERIAL PERMANENTE	0.05.64	100.000,00			
4.4.90.52	EQUIPAMENTOS E MATERIAL PERMANENTE	0.05.64	200.000,00			
4.4.90.61	AQUISIÇÃO DE IMÓVEIS	0.01.02	300.000,00			
4.4.90.61	AQUISIÇÃO DE IMÓVEIS	0.05.15	50.000,00			
4.4.90.61	AQUISIÇÃO DE IMÓVEIS	0.05.62	500.000,00			
4.4.90.61	AQUISIÇÃO DE IMÓVEIS	0.05.64	300.000,00			
4.4.90.61	AQUISIÇÃO DE IMÓVEIS	0.05.64	400.000,00			
4.5.00.00	INVERSÕES FINANCEIRAS	0.000.000			50.000,00	
4.5.90.00	APLICAÇÕES DIRETAS	0.000.000		50.000,00		
4.5.90.61	AQUISIÇÃO DE IMÓVEIS	0.05.15	50.000,00			
4.6.00.00	AMORTIZAÇÃO DA DÍVIDA	0.000.000			20.000,00	
4.6.90.00	APLICAÇÕES DIRETAS	0.000.000		10.000,00		
4.6.90.71	PRINCIPAL DA DÍVIDA CONTRATUAL RESGATADA	0.01.02	10.000,00			
4.6.91.00	APLICAÇÕES DIRETAS- INTRA-ORÇAMENTÁRIAS	0.000.000		10.000,00		
4.6.91.71	PRINCIPAL DA DÍVIDA CONTRATUAL RESGATADA	0.01.02	10.000,00			
<b>TOTAL</b>						<b>70.000.000,00</b>



**Município de Palmares**

R. Visc. do Rio Branco, nº 1382 - CNPJ:10212447/0001-88

Orçamento Programa - Exercício de 2024

Anexo 02

Page 28

Lei: , Data:

**NATUREZA DA DESPESA POR ORGÃO**

PODER ORGÃO		08 ENTIDADE SUPERVISIONADA 17 FUNDAÇÃO CASA DA CULTURA HERMILO BORBA FILHO				
Código	Especificação	F.R.	Elemento	Modalidade	Grupo	Categoria Econômica
3.0.00.00	DESPESAS CORRENTES	0.000.000				5.370.000,00
3.1.00.00	PESSOAL E ENCARGOS SOCIAIS	0.000.000			456.000,00	
3.1.90.00	APLICAÇÕES DIRETAS	0.000.000		426.000,00		
3.1.90.04	CONTRATAÇÃO POR TEMPO DETERMINADO	0.01.01	10.000,00			
3.1.90.11	VENCIMENTOS E VANTAGENS FIXAS - PESSOAL CIVIL	0.01.01	350.000,00			
3.1.90.13	OBRIGAÇÕES PATRONAIS	0.01.01	60.000,00			
3.1.90.92	DESPESAS DE EXERCÍCIOS ANTERIORES	0.01.01	5.000,00			
3.1.90.94	INDENIZAÇÕES E RESTITUIÇÕES TRABALHISTAS	0.01.01	1.000,00			
3.1.91.00	APLICAÇÕES DIRETAS- INTRA-ORÇAMENTÁRIAS	0.000.000		30.000,00		
3.1.91.13	OBRIGAÇÕES PATRONAIS	0.01.01	30.000,00			
3.3.00.00	OUTRAS DESPESAS CORRENTES	0.000.000			4.914.000,00	
3.3.50.00	TRANSFERÊNCIAS A INSTITUIÇÕES PRIVADAS SEM FINS LUCRATIVOS	0.000.000		7.000,00		
3.3.50.43	SUBVENÇÕES SOCIAIS	0.01.01	7.000,00			
3.3.90.00	APLICAÇÕES DIRETAS	0.000.000		4.907.000,00		
3.3.90.08	OUTROS BENEFÍCIOS ASSISTENCIAIS DO SERVIDOR E DO MILITAR	0.01.01	1.000,00			
3.3.90.14	DIÁRIAS - CIVIL	0.01.01	11.000,00			
3.3.90.30	MATERIAL DE CONSUMO	0.01.01	50.000,00			
3.3.90.30	MATERIAL DE CONSUMO	0.01.01	215.000,00			
3.3.90.30	MATERIAL DE CONSUMO	96.715.08	30.000,00			
3.3.90.30	MATERIAL DE CONSUMO	96.716.08	5.000,00			
3.3.90.31	PREMIAÇÕES CULTURAIS, ARTÍSTICAS, CIENTÍFICAS, DESPORTIVAS E	0.01.01	1.000,00			
3.3.90.32	MATERIAL, BEM OU SERVIÇO PARA DISTRIBUIÇÃO GRATUITA	0.01.01	2.000,00			
3.3.90.35	SERVIÇOS DE CONSULTORIA	0.01.01	5.000,00			
3.3.90.35	SERVIÇOS DE CONSULTORIA	96.715.08	5.000,00			
3.3.90.35	SERVIÇOS DE CONSULTORIA	96.716.08	5.000,00			
3.3.90.36	OUTROS SERVIÇOS DE TERCEIROS - PESSOA FÍSICA	0.01.01	10.000,00			
3.3.90.36	OUTROS SERVIÇOS DE TERCEIROS - PESSOA FÍSICA	0.01.01	33.000,00			
3.3.90.39	OUTROS SERVIÇOS DE TERCEIROS - PESSOA JURÍDICA	0.01.01	721.000,00			
3.3.90.39	OUTROS SERVIÇOS DE TERCEIROS - PESSOA JURÍDICA	0.01.01	3.100.000,00			
3.3.90.39	OUTROS SERVIÇOS DE TERCEIROS - PESSOA JURÍDICA	96.715.08	505.000,00			
3.3.90.39	OUTROS SERVIÇOS DE TERCEIROS - PESSOA JURÍDICA	96.716.08	10.000,00			
3.3.90.48	OUTROS AUXÍLIOS FINANCEIROS A PESSOA FÍSICA	0.01.01	1.000,00			
3.3.90.48	OUTROS AUXÍLIOS FINANCEIROS A PESSOA FÍSICA	96.715.08	10.000,00			
3.3.90.48	OUTROS AUXÍLIOS FINANCEIROS A PESSOA FÍSICA	96.716.08	180.000,00			
3.3.90.92	DESPESAS DE EXERCÍCIOS ANTERIORES	0.01.01	5.000,00			
3.3.90.93	INDENIZAÇÕES E RESTITUIÇÕES	0.01.01	2.000,00			
4.0.00.00	DESPESAS DE CAPITAL	0.000.000				130.000,00
4.4.00.00	INVESTIMENTOS	0.000.000			95.000,00	
4.4.90.00	APLICAÇÕES DIRETAS	0.000.000		95.000,00		

 Documento Assinado  
 Digitalmente por: JOSE BARTOLOMEU DE ALMEIDA MELO JUNIOR  
 Assinado em: 2024/05/16  
 Para obter a validade do documento em: https://repositorio.cebrasg.org.br/validacao/seam/Código do documento: 5529af16-f157-421e-98fe-96e56affc639



# Município de Palmares

R. Visc. do Rio Branco, nº 1382 - CNPJ:10212447/0001-88

Orçamento Programa - Exercício de 2024

Anexo 02

Page 29

Lei: , Data:



Documento Assinado Digitalmente por: JOSE BARTOLOMEU DE ALMEIDA MELO JUNIOR  
Acesse em: <https://etce.iss.gov.br/epi/validarDoc.seam> Código do documento: 5529af16-f157-421e-98fe-96e56af1c639

## NATUREZA DA DESPESA POR ORGÃO

Código	Especificação	F.R.	Elemento	Modalidade	Grupo	Categoria Econômica
4. 4. 90 . 51	OBRAS E INSTALAÇÕES	0.01.01	60.000,00			
4. 4. 90 . 52	EQUIPAMENTOS E MATERIAL PERMANENTE	0.01.01	35.000,00			
4. 6. 00 . 00	AMORTIZAÇÃO DA DÍVIDA	0.000.000			35.000,00	
4. 6. 90 . 00	APLICAÇÕES DIRETAS	0.000.000		30.000,00		
4. 6. 90 . 71	PRINCIPAL DA DÍVIDA CONTRATUAL RESGATADA	0.01.01	30.000,00			
4. 6. 91 . 00	APLICAÇÕES DIRETAS- INTRA-ORÇAMENTÁRIAS	0.000.000		5.000,00		
4. 6. 91 . 71	PRINCIPAL DA DÍVIDA CONTRATUAL RESGATADA	0.01.01	5.000,00			
<b>TOTAL</b>						5.500,00



# Município de Palmares

R. Visc. do Rio Branco, nº 1382 - CNPJ:10212447/0001-88

Orçamento Programa - Exercício de 2024

Anexo 02

Page 30

Lei: , Data:



Documento Assinado Digitalmente por: JOSE BARTOLOMEU DE ALMEIDA MELO JUNIOR  
Acesse em: https://efc-e-implic/validarDoc.seam Código do documento: 5529af16-f157-421e-98fe-96e56af1fc639

## NATUREZA DA DESPESA POR ORGÃO

PODER ORGÃO		08 ENTIDADE SUPERVISIONADA 19 FUNDO MUNICIPAL DOS DIREITOS DA CRIANÇA E DO ADOLESCENTE				
Código	Especificação	F.R.	Elemento	Modalidade	Grupo	Categoria Econômica
3.0.00.00	DESPESAS CORRENTES	0.000.000				968.000,00
3.1.00.00	PESSOAL E ENCARGOS SOCIAIS	0.000.000			17.000,00	
3.1.90.00	APLICAÇÕES DIRETAS	0.000.000		16.000,00		
3.1.90.04	CONTRATAÇÃO POR TEMPO DETERMINADO	0.01.01	5.000,00			
3.1.90.11	VENCIMENTOS E VANTAGENS FIXAS - PESSOAL CIVIL	0.01.01	10.000,00			
3.1.90.13	OBRIGAÇÕES PATRONAIS	0.01.01	1.000,00			
3.1.91.00	APLICAÇÕES DIRETAS- INTRA-ORÇAMENTÁRIAS	0.000.000		1.000,00		
3.1.91.13	OBRIGAÇÕES PATRONAIS	0.01.01	1.000,00			
3.2.00.00	JUROS E ENCARGOS DA DÍVIDA	0.000.000			2.000,00	
3.2.90.00	APLICAÇÕES DIRETAS	0.000.000		2.000,00		
3.2.90.21	JUROS SOBRE A DÍVIDA POR CONTRATO	0.01.01	1.000,00			
3.2.90.22	OUTROS ENCARGOS SOBRE A DÍVIDA POR CONTRATO	0.01.01	1.000,00			
3.3.00.00	OUTRAS DESPESAS CORRENTES	0.000.000			949.000,00	
3.3.50.00	TRANSFERÊNCIAS A INSTITUIÇÕES PRIVADAS SEM FINS LUCRATIVOS	0.000.000		5.000,00		
3.3.50.41	CONTRIBUIÇÕES	0.01.01	5.000,00			
3.3.90.00	APLICAÇÕES DIRETAS	0.000.000		944.000,00		
3.3.90.08	OUTROS BENEFÍCIOS ASSISTENCIAIS DO SERVIDOR E DO MILITAR	0.01.01	3.000,00			
3.3.90.14	DIÁRIAS - CIVIL	0.01.01	35.000,00			
3.3.90.30	MATERIAL DE CONSUMO	0.01.01	61.000,00			
3.3.90.33	PASSAGENS E DESPESAS COM LOCOMOÇÃO	0.01.01	5.000,00			
3.3.90.35	SERVIÇOS DE CONSULTORIA	0.01.01	10.000,00			
3.3.90.36	OUTROS SERVIÇOS DE TERCEIROS - PESSOA FÍSICA	0.01.01	51.000,00			
3.3.90.39	OUTROS SERVIÇOS DE TERCEIROS - PESSOA JURÍDICA	0.01.01	776.000,00			
3.3.90.47	OBRIGAÇÕES TRIBUTÁRIAS E CONTRIBUTIVAS	0.01.01	1.000,00			
3.3.90.92	DESPESAS DE EXERCÍCIOS ANTERIORES	0.01.01	1.000,00			
3.3.90.93	INDENIZAÇÕES E RESTITUIÇÕES	0.01.01	1.000,00			
4.0.00.00	DESPESAS DE CAPITAL	0.000.000				32.000,00
4.4.00.00	INVESTIMENTOS	0.000.000			30.000,00	
4.4.90.00	APLICAÇÕES DIRETAS	0.000.000		30.000,00		
4.4.90.52	EQUIPAMENTOS E MATERIAL PERMANENTE	0.01.01	30.000,00			
4.6.00.00	AMORTIZAÇÃO DA DÍVIDA	0.000.000			2.000,00	
4.6.90.00	APLICAÇÕES DIRETAS	0.000.000		1.000,00		
4.6.90.71	PRINCIPAL DA DÍVIDA CONTRATUAL RESGATADA	0.01.01	1.000,00			
4.6.91.00	APLICAÇÕES DIRETAS- INTRA-ORÇAMENTÁRIAS	0.000.000		1.000,00		
4.6.91.71	PRINCIPAL DA DÍVIDA CONTRATUAL RESGATADA	0.01.01	1.000,00			
<b>TOTAL</b>						<b>1.000.000,00</b>



# Município de Palmares

R. Visc. do Rio Branco, nº 1382 - CNPJ:10212447/0001-88

Orçamento Programa - Exercício de 2024

Anexo 02

Page 31

Lei: , Data:



Documento Assinado  
Digitalmente por: JOSE BARTOLOMEU DE ALMEIDA MELO JUNIOR  
Acesse em: https://efc-e-isspc.isspc.org.br/validarDoc.seam Código do documento: 5529af16-f157-421e-98fe-96e56af1c639

## NATUREZA DA DESPESA POR ORGÃO

PODER ORGÃO	08 ENTIDADE SUPERVISIONADA 20 FUNDO PREVIDENCIÁRIO DE PALMARES					
Código	Especificação	F.R.	Elemento	Modalidade	Grupo	Categoria Econômica
3.0.00.00	DESPESAS CORRENTES	0.000.000				25.319.000,00
3.1.00.00	PESSOAL E ENCARGOS SOCIAIS	0.000.000			24.483.000,00	
3.1.90.00	APLICAÇÕES DIRETAS	0.000.000		24.475.000,00		
3.1.90.01	APOSENTADORIAS, RESERVA REMUNERADA E REFORMAS	13.53.99	21.200.000,00			
3.1.90.03	PENSÕES	13.53.99	3.230.000,00			
3.1.90.11	VENCIMENTOS E VANTAGENS FIXAS - PESSOAL CIVIL	13.53.99	5.000,00			
3.1.90.13	OBRIGAÇÕES PATRONAIS	13.53.99	10.000,00			
3.1.90.91	SENTENÇAS JUDICIAIS	13.53.99	15.000,00			
3.1.90.92	DESPESAS DE EXERCÍCIOS ANTERIORES	13.53.99	15.000,00			
3.1.91.00	APLICAÇÕES DIRETAS- INTRA-ORÇAMENTÁRIAS	0.000.000		8.000,00		
3.1.91.13	OBRIGAÇÕES PATRONAIS	13.53.99	8.000,00			
3.3.00.00	OUTRAS DESPESAS CORRENTES	0.000.000			836.000,00	
3.3.90.00	APLICAÇÕES DIRETAS	0.000.000		836.000,00		
3.3.90.08	OUTROS BENEFÍCIOS ASSISTENCIAIS DO SERVIDOR E DO MILITAR	13.53.99	11.000,00			
3.3.90.14	DIÁRIAS - CIVIL	13.53.99	60.000,00			
3.3.90.30	MATERIAL DE CONSUMO	13.53.99	95.000,00			
3.3.90.33	PASSAGENS E DESPESAS COM LOCOMOÇÃO	13.53.99	30.000,00			
3.3.90.35	SERVIÇOS DE CONSULTORIA	13.53.99	45.000,00			
3.3.90.36	OUTROS SERVIÇOS DE TERCEIROS - PESSOA FÍSICA	13.53.99	100.000,00			
3.3.90.39	OUTROS SERVIÇOS DE TERCEIROS - PESSOA JURÍDICA	13.53.99	460.000,00			
3.3.90.91	SENTENÇAS JUDICIAIS	13.53.99	5.000,00			
3.3.90.92	DESPESAS DE EXERCÍCIOS ANTERIORES	13.53.99	10.000,00			
3.3.90.93	INDENIZAÇÕES E RESTITUIÇÕES	13.53.99	20.000,00			
4.0.00.00	DESPESAS DE CAPITAL	0.000.000				130.000,00
4.4.00.00	INVESTIMENTOS	0.000.000			130.000,00	
4.4.90.00	APLICAÇÕES DIRETAS	0.000.000		130.000,00		
4.4.90.51	OBRAS E INSTALAÇÕES	13.53.99	30.000,00			
4.4.90.52	EQUIPAMENTOS E MATERIAL PERMANENTE	13.53.99	100.000,00			
9.0.00.00	RESERVA DE CONTINGÊNCIA	0.000.000				395.000,00
9.9.00.00	RESERVA DE CONTINGÊNCIA	0.000.000			395.000,00	
9.9.99.00	A DEFINIR	0.000.000		395.000,00		
9.9.99.99	A CLASSIFICAR	13.53.99	395.000,00			
<b>TOTAL</b>						<b>25.844.000,00</b>



# Município de Palmares

R. Visc. do Rio Branco, nº 1382 - CNPJ:10212447/0001-88

Orçamento Programa - Exercício de 2024

Anexo 02

Page 32

Lei: , Data:



Documento Assinado  
Digitalmente por: JOSE BARTOLOMEU DE ALMEIDA MELO JUNIOR  
Acesse em: <https://etce-issp-cidm.gov.br/validador>  
Doc:seam Código do documento: 5529af16-f157-421e-98fe-96e56af1c639

## NATUREZA DA DESPESA POR ORGÃO

PODER ORGÃO	08 ENTIDADE SUPERVISIONADA 30 FUNDO FINANCEIRO DE PALMARES					
Código	Especificação	F.R.	Elemento	Modalidade	Grupo	Categoria Econômica
3.0.00.00	DESPESAS CORRENTES	0.000.000				94.000,00
3.1.00.00	PESSOAL E ENCARGOS SOCIAIS	0.000.000			44.000,00	
3.1.90.00	APLICAÇÕES DIRETAS	0.000.000		39.000,00		
3.1.90.01	APOSENTADORIAS, RESERVA REMUNERADA E REFORMAS	13.53.99	5.000,00			
3.1.90.03	PENSÕES	13.53.99	10.000,00			
3.1.90.11	VENCIMENTOS E VANTAGENS FIXAS - PESSOAL CIVIL	13.53.99	10.000,00			
3.1.90.13	OBRIGAÇÕES PATRONAIS	13.53.99	5.000,00			
3.1.90.92	DESPESAS DE EXERCÍCIOS ANTERIORES	13.53.99	9.000,00			
3.1.91.00	APLICAÇÕES DIRETAS- INTRA-ORÇAMENTÁRIAS	0.000.000		5.000,00		
3.1.91.13	OBRIGAÇÕES PATRONAIS	13.53.99	5.000,00			
3.3.00.00	OUTRAS DESPESAS CORRENTES	0.000.000			50.000,00	
3.3.90.00	APLICAÇÕES DIRETAS	0.000.000		50.000,00		
3.3.90.08	OUTROS BENEFÍCIOS ASSISTENCIAIS DO SERVIDOR E DO MILITAR	13.53.99	10.000,00			
3.3.90.14	DIÁRIAS - CIVIL	13.53.99	5.000,00			
3.3.90.35	SERVIÇOS DE CONSULTORIA	13.53.99	5.000,00			
3.3.90.36	OUTROS SERVIÇOS DE TERCEIROS - PESSOA FÍSICA	13.53.99	5.000,00			
3.3.90.39	OUTROS SERVIÇOS DE TERCEIROS - PESSOA JURÍDICA	13.53.99	5.000,00			
3.3.90.92	DESPESAS DE EXERCÍCIOS ANTERIORES	13.53.99	5.000,00			
3.3.90.93	INDENIZAÇÕES E RESTITUIÇÕES	13.53.99	15.000,00			
9.0.00.00	RESERVA DE CONTINGÊNCIA	0.000.000				5.000,00
9.9.00.00	RESERVA DE CONTINGÊNCIA	0.000.000			5.000,00	
9.9.99.00	A DEFINIR	0.000.000		5.000,00		
9.9.99.99	A CLASSIFICAR	13.53.99	5.000,00			
<b>TOTAL</b>						<b>99.000,00</b>



# Município de Palmares

R. Visc. do Rio Branco, nº 1382 - CNPJ:10212447/0001-88

Orçamento Programa - Exercício de 2024

Anexo 02

Page 33

Lei: , Data:



Documento Assinado Digitalmente por: JOSE BARTOLOMEU DE ALMEIDA MELO JUNIOR  
Acesse em: <https://efc-e-implic.org.br/validador/validarDoc.seam> Código do documento: 5529af16-f157-421e-98fe-96e56af16c39

## NATUREZA DA DESPESA POR ORGÃO

PODER ORGÃO		08 ENTIDADE SUPERVISIONADA 40 AUTARQUIA EDUCACIONAL DA MATA SUL - AEMASUL				
Código	Especificação	F.R.	Elemento	Modalidade	Grupo	Categoria Econômica
3.0.00.00	DESPESAS CORRENTES	0.000.000				5.696.000,00
3.1.00.00	PESSOAL E ENCARGOS SOCIAIS	0.000.000			4.138.000,00	
3.1.90.00	APLICAÇÕES DIRETAS	0.000.000		3.713.000,00		
3.1.90.04	CONTRATAÇÃO POR TEMPO DETERMINADO	0.01.01	690.000,00			
3.1.90.04	CONTRATAÇÃO POR TEMPO DETERMINADO	0.01.34	428.000,00			
3.1.90.11	VENCIMENTOS E VANTAGENS FIXAS - PESSOAL CIVIL	0.01.01	1.910.000,00			
3.1.90.11	VENCIMENTOS E VANTAGENS FIXAS - PESSOAL CIVIL	0.01.34	210.000,00			
3.1.90.13	OBRIGAÇÕES PATRONAIS	0.01.01	145.000,00			
3.1.90.13	OBRIGAÇÕES PATRONAIS	0.01.34	140.000,00			
3.1.90.91	SENTENÇAS JUDICIAIS	0.01.34	75.000,00			
3.1.90.92	DESPESAS DE EXERCÍCIOS ANTERIORES	0.01.01	60.000,00			
3.1.90.92	DESPESAS DE EXERCÍCIOS ANTERIORES	0.01.34	20.000,00			
3.1.90.93	INDENIZAÇÕES E RESTITUIÇÕES	0.01.34	1.000,00			
3.1.90.94	INDENIZAÇÕES E RESTITUIÇÕES TRABALHISTAS	0.01.01	15.000,00			
3.1.90.94	INDENIZAÇÕES E RESTITUIÇÕES TRABALHISTAS	0.01.34	10.000,00			
3.1.90.96	RESSARCIMENTO DE DESPESAS DE PESSOAL REQUISITADO	0.01.01	2.000,00			
3.1.90.96	RESSARCIMENTO DE DESPESAS DE PESSOAL REQUISITADO	0.01.34	7.000,00			
3.1.91.00	APLICAÇÕES DIRETAS- INTRA-ORÇAMENTÁRIAS	0.000.000		425.000,00		
3.1.91.13	OBRIGAÇÕES PATRONAIS	0.01.01	335.000,00			
3.1.91.13	OBRIGAÇÕES PATRONAIS	0.01.34	90.000,00			
3.2.00.00	JUROS E ENCARGOS DA DÍVIDA	0.000.000			10.000,00	
3.2.90.00	APLICAÇÕES DIRETAS	0.000.000		5.000,00		
3.2.90.21	JUROS SOBRE A DÍVIDA POR CONTRATO	0.01.34	3.000,00			
3.2.90.22	OUTROS ENCARGOS SOBRE A DÍVIDA POR CONTRATO	0.01.34	2.000,00			
3.2.91.00	APLICAÇÕES DIRETAS- INTRA-ORÇAMENTÁRIAS	0.000.000		5.000,00		
3.2.91.21	JUROS SOBRE A DÍVIDA POR CONTRATO	0.01.34	2.000,00			
3.2.91.22	OUTROS ENCARGOS SOBRE A DÍVIDA POR CONTRATO	0.01.34	3.000,00			
3.3.00.00	OUTRAS DESPESAS CORRENTES	0.000.000			1.548.000,00	
3.3.90.00	APLICAÇÕES DIRETAS	0.000.000		1.548.000,00		
3.3.90.08	OUTROS BENEFÍCIOS ASSISTENCIAIS DO SERVIDOR E DO MILITAR	0.01.01	12.000,00			
3.3.90.08	OUTROS BENEFÍCIOS ASSISTENCIAIS DO SERVIDOR E DO MILITAR	0.01.34	6.000,00			
3.3.90.14	DIÁRIAS - CIVIL	0.01.34	7.000,00			
3.3.90.18	AUXÍLIO FINANCEIRO A ESTUDANTES	0.01.34	3.000,00			
3.3.90.20	AUXÍLIO FINANCEIRO A PESQUISADORES	0.01.34	5.000,00			
3.3.90.30	MATERIAL DE CONSUMO	0.01.01	18.000,00			
3.3.90.30	MATERIAL DE CONSUMO	0.01.34	160.000,00			
3.3.90.31	PREMIAÇÕES CULTURAIS, ARTÍSTICAS, CIENTÍFICAS, DESPORTIVAS E	0.01.34	3.000,00			
3.3.90.32	MATERIAL, BEM OU SERVIÇO PARA DISTRIBUIÇÃO GRATUITA	0.01.34	3.000,00			
3.3.90.33	PASSAGENS E DESPESAS COM LOCOMOÇÃO	0.01.34	1.000,00			



# Município de Palmares

R. Visc. do Rio Branco, nº 1382 - CNPJ:10212447/0001-88

Orçamento Programa - Exercício de 2024

Anexo 02

Page 34

Lei: , Data:



Documento Assinado Digitalmente por: JOSE BARTOLOMEU DE ALMEIDA MELO JUNIOR  
Acesse em: https://etec-153-pc/c/cbr/validaDoc.seam Código do documento: 5529af16-f157-4211-988f-e-96e56af1c639

## NATUREZA DA DESPESA POR ORGÃO

PODER ORGÃO						
08 ENTIDADE SUPERVISIONADA						
40 AUTARQUIA EDUCACIONAL DA MATA SUL - AEMASUL						
Código	Especificação	F.R.	Elemento	Modalidade	Grupo	Categoria Econômica
3.3.90.34	OUTRAS DESPESAS DE PESSOAL DECORRENTES DE CONTRATOS DE TE	0.01.01	2.000,00			
3.3.90.34	OUTRAS DESPESAS DE PESSOAL DECORRENTES DE CONTRATOS DE TE	0.01.34	7.000,00			
3.3.90.35	SERVIÇOS DE CONSULTORIA	0.01.34	115.000,00			
3.3.90.36	OUTROS SERVIÇOS DE TERCEIROS - PESSOA FÍSICA	0.01.01	13.000,00			
3.3.90.36	OUTROS SERVIÇOS DE TERCEIROS - PESSOA FÍSICA	0.01.34	40.000,00			
3.3.90.37	LOCAÇÃO DE MÃO-DE-OBRA	0.01.34	2.000,00			
3.3.90.39	OUTROS SERVIÇOS DE TERCEIROS - PESSOA JURÍDICA	0.01.01	25.000,00			
3.3.90.39	OUTROS SERVIÇOS DE TERCEIROS - PESSOA JURÍDICA	0.01.34	1.030.000,00			
3.3.90.47	OBRIGAÇÕES TRIBUTÁRIAS E CONTRIBUTIVAS	0.01.34	36.000,00			
3.3.90.91	SENTENÇAS JUDICIAIS	0.01.34	30.000,00			
3.3.90.92	DESPESAS DE EXERCÍCIOS ANTERIORES	0.01.01	6.000,00			
3.3.90.92	DESPESAS DE EXERCÍCIOS ANTERIORES	0.01.34	23.000,00			
3.3.90.93	INDENIZAÇÕES E RESTITUIÇÕES	0.01.34	1.000,00			
4.0.00.00	DESPESAS DE CAPITAL	0.000.000				325.000,00
4.4.00.00	INVESTIMENTOS	0.000.000			195.000,00	
4.4.90.00	APLICAÇÕES DIRETAS	0.000.000		195.000,00		
4.4.90.51	OBRAS E INSTALAÇÕES	0.01.01	40.000,00			
4.4.90.51	OBRAS E INSTALAÇÕES	0.01.34	10.000,00			
4.4.90.51	OBRAS E INSTALAÇÕES	0.02.15	10.000,00			
4.4.90.51	OBRAS E INSTALAÇÕES	0.05.15	31.000,00			
4.4.90.52	EQUIPAMENTOS E MATERIAL PERMANENTE	0.01.01	40.000,00			
4.4.90.52	EQUIPAMENTOS E MATERIAL PERMANENTE	0.01.34	25.000,00			
4.4.90.52	EQUIPAMENTOS E MATERIAL PERMANENTE	0.02.15	11.000,00			
4.4.90.52	EQUIPAMENTOS E MATERIAL PERMANENTE	0.05.15	20.000,00			
4.4.90.61	AQUISIÇÃO DE IMÓVEIS	0.01.01	8.000,00			
4.6.00.00	AMORTIZAÇÃO DA DÍVIDA	0.000.000			130.000,00	
4.6.90.00	APLICAÇÕES DIRETAS	0.000.000		100.000,00		
4.6.90.71	PRINCIPAL DA DÍVIDA CONTRATUAL RESGATADA	0.01.34	100.000,00			
4.6.91.00	APLICAÇÕES DIRETAS- INTRA-ORÇAMENTÁRIAS	0.000.000		30.000,00		
4.6.91.71	PRINCIPAL DA DÍVIDA CONTRATUAL RESGATADA	0.01.34	30.000,00			
<b>TOTAL</b>						<b>6.021.000,00</b>



# Município de Palmares

R. Visc. do Rio Branco, nº 1382 - CNPJ:10212447/0001-88

Orçamento Programa - Exercício de 2024

Anexo 02

Page 35

Lei: , Data:



Documento Assinado Digitalmente por: JOSE BARTOLOMEU DE ALMEIDA MELO JUNIOR  
Acesse em: https://ctce.fsp.br/validarDoc.seam Código do documento: 5529af16-f157-421e-98fe-96e56af1c639

## NATUREZA DA DESPESA POR ORGÃO

PODER ORGÃO						
08 ENTIDADE SUPERVISIONADA						
50 AUTARQUIA MUNICIPAL DE HABITAÇÃO DOS PALMARES - AMHAP						
Código	Especificação	F.R.	Elemento	Modalidade	Grupo	Categoria Econômica
3.0.00.00	DESPESAS CORRENTES	0.000.000				527.000,00
3.1.00.00	PESSOAL E ENCARGOS SOCIAIS	0.000.000			243.000,00	
3.1.90.00	APLICAÇÕES DIRETAS	0.000.000		242.000,00		
3.1.90.04	CONTRATAÇÃO POR TEMPO DETERMINADO	0.01.01	5.000,00			
3.1.90.11	VENCIMENTOS E VANTAGENS FIXAS - PESSOAL CIVIL	0.01.01	190.000,00			
3.1.90.13	OBRIGAÇÕES PATRONAIS	0.01.01	45.000,00			
3.1.90.94	INDENIZAÇÕES E RESTITUIÇÕES TRABALHISTAS	0.01.01	2.000,00			
3.1.91.00	APLICAÇÕES DIRETAS- INTRA-ORÇAMENTÁRIAS	0.000.000		1.000,00		
3.1.91.13	OBRIGAÇÕES PATRONAIS	0.01.01	1.000,00			
3.3.00.00	OUTRAS DESPESAS CORRENTES	0.000.000			284.000,00	
3.3.90.00	APLICAÇÕES DIRETAS	0.000.000		284.000,00		
3.3.90.08	OUTROS BENEFÍCIOS ASSISTENCIAIS DO SERVIDOR E DO MILITAR	0.01.01	1.000,00			
3.3.90.14	DIÁRIAS - CIVIL	0.01.01	5.000,00			
3.3.90.30	MATERIAL DE CONSUMO	0.01.01	34.000,00			
3.3.90.32	MATERIAL, BEM OU SERVIÇO PARA DISTRIBUIÇÃO GRATUITA	0.01.01	2.000,00			
3.3.90.33	PASSAGENS E DESPESAS COM LOCOMOÇÃO	0.01.01	2.000,00			
3.3.90.35	SERVIÇOS DE CONSULTORIA	0.01.01	5.000,00			
3.3.90.36	OUTROS SERVIÇOS DE TERCEIROS - PESSOA FÍSICA	0.01.01	18.000,00			
3.3.90.39	OUTROS SERVIÇOS DE TERCEIROS - PESSOA JURÍDICA	0.01.01	214.000,00			
3.3.90.92	DESPESAS DE EXERCÍCIOS ANTERIORES	0.01.01	2.000,00			
3.3.90.93	INDENIZAÇÕES E RESTITUIÇÕES	0.01.01	1.000,00			
4.0.00.00	DESPESAS DE CAPITAL	0.000.000				73.000,00
4.4.00.00	INVESTIMENTOS	0.000.000			58.000,00	
4.4.90.00	APLICAÇÕES DIRETAS	0.000.000		58.000,00		
4.4.90.51	OBRAS E INSTALAÇÕES	0.01.01	23.000,00			
4.4.90.51	OBRAS E INSTALAÇÕES	0.01.18	10.000,00			
4.4.90.52	EQUIPAMENTOS E MATERIAL PERMANENTE	0.01.01	20.000,00			
4.4.90.61	AQUISIÇÃO DE IMÓVEIS	0.01.01	5.000,00			
4.5.00.00	INVERSÕES FINANCEIRAS	0.000.000			5.000,00	
4.5.90.00	APLICAÇÕES DIRETAS	0.000.000		5.000,00		
4.5.90.61	AQUISIÇÃO DE IMÓVEIS	0.01.01	5.000,00			
4.6.00.00	AMORTIZAÇÃO DA DÍVIDA	0.000.000			10.000,00	
4.6.90.00	APLICAÇÕES DIRETAS	0.000.000		10.000,00		
4.6.90.71	PRINCIPAL DA DÍVIDA CONTRATUAL RESGATADA	0.01.01	10.000,00			
<b>TOTAL</b>						<b>600.000,00</b>





# Município de Palmares

R. Visc. do Rio Branco, nº 1382 - CNPJ:10212447/0001-88

Orçamento Programa - Exercício de 2024

Anexo 02

Page 36

Lei: , Data:



Documento Assinado Digitalmente por: JOSE BARTOLOMEU DE ALMEIDA MELO JUNIOR  
Acesse em: https://efc-eleicoes-pm-cm-palmares.sp.gov.br/validarDoc.seam Código do documento: 5529af16-f157-421e-98fe-96e56af1c639

## NATUREZA DA DESPESA POR ORGÃO

PODER ORGÃO						
08 ENTIDADE SUPERVISIONADA						
60 AUTARQUIA MUNICIPAL DE DEFESA SOCIAL, TRÂNSITO E TRANSPORTE						
Código	Especificação	F.R.	Elemento	Modalidade	Grupo	Categoria Econômica
3.0.00.00	DESPESAS CORRENTES	0.000.000				2.517.000,00
3.1.00.00	PESSOAL E ENCARGOS SOCIAIS	0.000.000			1.859.000,00	
3.1.90.00	APLICAÇÕES DIRETAS	0.000.000		1.593.000,00		
3.1.90.04	CONTRATAÇÃO POR TEMPO DETERMINADO	0.01.01	31.000,00			
3.1.90.11	VENCIMENTOS E VANTAGENS FIXAS - PESSOAL CIVIL	0.01.01	1.435.000,00			
3.1.90.11	VENCIMENTOS E VANTAGENS FIXAS - PESSOAL CIVIL	0.01.39	9.000,00			
3.1.90.13	OBRIGAÇÕES PATRONAIS	0.01.01	96.000,00			
3.1.90.13	OBRIGAÇÕES PATRONAIS	0.01.39	2.000,00			
3.1.90.92	DESPESAS DE EXERCÍCIOS ANTERIORES	0.01.01	11.000,00			
3.1.90.94	INDENIZAÇÕES E RESTITUIÇÕES TRABALHISTAS	0.01.01	8.000,00			
3.1.90.94	INDENIZAÇÕES E RESTITUIÇÕES TRABALHISTAS	0.01.39	1.000,00			
3.1.91.00	APLICAÇÕES DIRETAS- INTRA-ORÇAMENTÁRIAS	0.000.000		266.000,00		
3.1.91.13	OBRIGAÇÕES PATRONAIS	0.01.01	266.000,00			
3.3.00.00	OUTRAS DESPESAS CORRENTES	0.000.000			658.000,00	
3.3.90.00	APLICAÇÕES DIRETAS	0.000.000		658.000,00		
3.3.90.08	OUTROS BENEFÍCIOS ASSISTENCIAIS DO SERVIDOR E DO MILITAR	0.01.01	6.000,00			
3.3.90.08	OUTROS BENEFÍCIOS ASSISTENCIAIS DO SERVIDOR E DO MILITAR	0.01.39	1.000,00			
3.3.90.14	DIÁRIAS - CIVIL	0.01.01	26.000,00			
3.3.90.14	DIÁRIAS - CIVIL	0.01.39	3.000,00			
3.3.90.30	MATERIAL DE CONSUMO	0.01.01	256.000,00			
3.3.90.30	MATERIAL DE CONSUMO	0.01.39	4.000,00			
3.3.90.32	MATERIAL, BEM OU SERVIÇO PARA DISTRIBUIÇÃO GRATUITA	0.01.01	5.000,00			
3.3.90.33	PASSAGENS E DESPESAS COM LOCOMOÇÃO	0.01.01	10.000,00			
3.3.90.33	PASSAGENS E DESPESAS COM LOCOMOÇÃO	0.01.39	2.000,00			
3.3.90.35	SERVIÇOS DE CONSULTORIA	0.01.01	20.000,00			
3.3.90.35	SERVIÇOS DE CONSULTORIA	0.01.39	4.000,00			
3.3.90.36	OUTROS SERVIÇOS DE TERCEIROS - PESSOA FÍSICA	0.01.01	51.000,00			
3.3.90.36	OUTROS SERVIÇOS DE TERCEIROS - PESSOA FÍSICA	0.01.39	4.000,00			
3.3.90.39	OUTROS SERVIÇOS DE TERCEIROS - PESSOA JURÍDICA	0.01.01	247.000,00			
3.3.90.39	OUTROS SERVIÇOS DE TERCEIROS - PESSOA JURÍDICA	0.01.39	9.000,00			
3.3.90.47	OBRIGAÇÕES TRIBUTÁRIAS E CONTRIBUTIVAS	0.01.01	1.000,00			
3.3.90.92	DESPESAS DE EXERCÍCIOS ANTERIORES	0.01.01	3.000,00			
3.3.90.92	DESPESAS DE EXERCÍCIOS ANTERIORES	0.01.39	6.000,00			
4.0.00.00	DESPESAS DE CAPITAL	0.000.000				183.000,00
4.4.00.00	INVESTIMENTOS	0.000.000			183.000,00	
4.4.90.00	APLICAÇÕES DIRETAS	0.000.000		183.000,00		
4.4.90.51	OBRAS E INSTALAÇÕES	0.01.01	20.000,00			
4.4.90.52	EQUIPAMENTOS E MATERIAL PERMANENTE	0.01.01	156.000,00			
4.4.90.52	EQUIPAMENTOS E MATERIAL PERMANENTE	0.01.39	7.000,00			



# Município de Palmares

R. Visc. do Rio Branco, nº 1382 - CNPJ:10212447/0001-88

Orçamento Programa - Exercício de 2024

Anexo 02

Page 37

Lei: , Data:



## NATUREZA DA DESPESA POR ORGÃO

PODER	08 ENTIDADE SUPERVISIONADA					
ORGÃO	60 AUTARQUIA MUNICIPAL DE DEFESA SOCIAL, TRÂNSITO E TRANSPORTE					
Código	Especificação	F.R.	Elemento	Modalidade	Grupo	Categoria Econômica
TOTAL						2.700.000,00

Documento Assinado Digitalmente por JOSE BARTOLOMEU DE ALMEIDA MELO JUNIOR  
 Acesse em: [https://etce.isp.mg.gov.br/epw/cidadaoDoc/seam/Código do documento: 5529af16-f157-421e-98fe-96e56affc639](https://etce.isp.mg.gov.br/epw/cidadaoDoc/seam/Código%20do%20documento%3A5529af16-f157-421e-98fe-96e56affc639)



# Município de Palmares

R. Visc. do Rio Branco, nº 1382 - CNPJ:10212447/0001-88

Orçamento Programa - Exercício de 2024

Anexo 02

Page 38

Lei: , Data:



Documento Assinado Digitalmente por: JOSE BARTOLOMEU DE ALMEIDA MELO JUNIOR  
Acesse em: https://etce-15916-16-157-421e-98fe-96e56af16c39

## NATUREZA DA DESPESA POR ORGÃO

PODER ORGÃO						
08 ENTIDADE SUPERVISIONADA						
80 FUNDO MUNICIPAL DE SAÚDE DE PALMARES						
Código	Especificação	F.R.	Elemento	Modalidade	Grupo	Categoria Econômica
3.0.00.00	DESPESAS CORRENTES	0.000.000				58.496.000,00
3.1.00.00	PESSOAL E ENCARGOS SOCIAIS	0.000.000			34.706.000,00	
3.1.90.00	APLICAÇÕES DIRETAS	0.000.000		32.765.000,00		
3.1.90.04	CONTRATAÇÃO POR TEMPO DETERMINADO	0.01.03	40.000,00			
3.1.90.04	CONTRATAÇÃO POR TEMPO DETERMINADO	0.01.03	6.860.000,00			
3.1.90.04	CONTRATAÇÃO POR TEMPO DETERMINADO	38.05.65	25.000,00			
3.1.90.04	CONTRATAÇÃO POR TEMPO DETERMINADO	38.05.65	100.000,00			
3.1.90.04	CONTRATAÇÃO POR TEMPO DETERMINADO	38.05.65	1.085.000,00			
3.1.90.04	CONTRATAÇÃO POR TEMPO DETERMINADO	38.05.65	6.290.000,00			
3.1.90.04	CONTRATAÇÃO POR TEMPO DETERMINADO	38.05.67	50.000,00			
3.1.90.11	VENCIMENTOS E VANTAGENS FIXAS - PESSOAL CIVIL	0.01.03	40.000,00			
3.1.90.11	VENCIMENTOS E VANTAGENS FIXAS - PESSOAL CIVIL	0.01.03	4.360.000,00			
3.1.90.11	VENCIMENTOS E VANTAGENS FIXAS - PESSOAL CIVIL	38.01.67	5.000,00			
3.1.90.11	VENCIMENTOS E VANTAGENS FIXAS - PESSOAL CIVIL	38.05.65	15.000,00			
3.1.90.11	VENCIMENTOS E VANTAGENS FIXAS - PESSOAL CIVIL	38.05.65	25.000,00			
3.1.90.11	VENCIMENTOS E VANTAGENS FIXAS - PESSOAL CIVIL	38.05.65	700.000,00			
3.1.90.11	VENCIMENTOS E VANTAGENS FIXAS - PESSOAL CIVIL	38.05.65	8.890.000,00			
3.1.90.13	OBRIGAÇÕES PATRONAIS	0.01.03	15.000,00			
3.1.90.13	OBRIGAÇÕES PATRONAIS	0.01.03	1.671.000,00			
3.1.90.13	OBRIGAÇÕES PATRONAIS	38.01.67	30.000,00			
3.1.90.13	OBRIGAÇÕES PATRONAIS	38.05.65	10.000,00			
3.1.90.13	OBRIGAÇÕES PATRONAIS	38.05.65	2.355.000,00			
3.1.90.16	OUTRAS DESPESAS VARIÁVEIS - PESSOAL CIVIL	0.01.03	33.000,00			
3.1.90.16	OUTRAS DESPESAS VARIÁVEIS - PESSOAL CIVIL	38.05.65	11.000,00			
3.1.90.91	SENTENÇAS JUDICIAIS	0.01.03	5.000,00			
3.1.90.91	SENTENÇAS JUDICIAIS	0.01.03	5.000,00			
3.1.90.92	DESPESAS DE EXERCÍCIOS ANTERIORES	0.01.03	38.000,00			
3.1.90.92	DESPESAS DE EXERCÍCIOS ANTERIORES	38.05.65	10.000,00			
3.1.90.94	INDENIZAÇÕES E RESTITUIÇÕES TRABALHISTAS	0.01.03	48.000,00			
3.1.90.94	INDENIZAÇÕES E RESTITUIÇÕES TRABALHISTAS	38.05.65	23.000,00			
3.1.90.96	RESSARCIMENTO DE DESPESAS DE PESSOAL REQUISITADO	0.01.03	25.000,00			
3.1.90.96	RESSARCIMENTO DE DESPESAS DE PESSOAL REQUISITADO	38.05.65	1.000,00			
3.1.91.00	APLICAÇÕES DIRETAS- INTRA-ORÇAMENTÁRIAS	0.000.000		1.921.000,00		
3.1.91.13	OBRIGAÇÕES PATRONAIS	0.01.03	15.000,00			
3.1.91.13	OBRIGAÇÕES PATRONAIS	0.01.03	426.000,00			
3.1.91.13	OBRIGAÇÕES PATRONAIS	38.01.67	30.000,00			
3.1.91.13	OBRIGAÇÕES PATRONAIS	38.05.65	10.000,00			
3.1.91.13	OBRIGAÇÕES PATRONAIS	38.05.65	1.440.000,00			
3.1.96.00	Aplicação Direta à conta de recursos de que trata o art. 25	0.000.000		20.000,00		



# Município de Palmares

R. Visc. do Rio Branco, nº 1382 - CNPJ:10212447/0001-88

Orçamento Programa - Exercício de 2024

Anexo 02

Page 39

Lei: , Data:



Documento Assinado Digitalmente por: JOSE BARTOLOMEU DE ALMEIDA MELO JUNIOR  
Acesse em: https://efc-eis-pm-cic.br/epa/validarDoc.seam Código do documento: 5529af16-f157-421e-98fe-96e56af1fc639

## NATUREZA DA DESPESA POR ORGÃO

PODER ORGÃO						
08 ENTIDADE SUPERVISIONADA						
80 FUNDO MUNICIPAL DE SAÚDE DE PALMARES						
Código	Especificação	F.R.	Elemento	Modalidade	Grupo	Categoria Econômica
3. 1. 96 . 04	CONTRATAÇÃO POR TEMPO DETERMINADO	0.01.01	5.000,00			
3. 1. 96 . 11	VENCIMENTOS E VANTAGENS FIXAS - PESSOAL CIVIL	0.01.01	5.000,00			
3. 1. 96 . 13	OBRIGAÇÕES PATRONAIS	0.01.01	10.000,00			
3. 2. 00 . 00	JUROS E ENCARGOS DA DÍVIDA	0.000.000			35.000,00	
3. 2. 90 . 00	APLICAÇÕES DIRETAS	0.000.000		35.000,00		
3. 2. 90 . 21	JUROS SOBRE A DÍVIDA POR CONTRATO	0.01.03	20.000,00			
3. 2. 90 . 22	OUTROS ENCARGOS SOBRE A DÍVIDA POR CONTRATO	0.01.03	15.000,00			
3. 3. 00 . 00	OUTRAS DESPESAS CORRENTES	0.000.000			23.755.000,00	
3. 3. 90 . 00	APLICAÇÕES DIRETAS	0.000.000		23.735.000,00		
3. 3. 90 . 08	OUTROS BENEFÍCIOS ASSISTENCIAIS DO SERVIDOR E DO MILITAR	0.01.03	40.000,00			
3. 3. 90 . 08	OUTROS BENEFÍCIOS ASSISTENCIAIS DO SERVIDOR E DO MILITAR	38.05.65	35.000,00			
3. 3. 90 . 14	DIÁRIAS - CIVIL	0.01.03	74.000,00			
3. 3. 90 . 14	DIÁRIAS - CIVIL	38.05.65	43.000,00			
3. 3. 90 . 30	MATERIAL DE CONSUMO	0.01.03	25.000,00			
3. 3. 90 . 30	MATERIAL DE CONSUMO	0.01.03	1.341.000,00			
3. 3. 90 . 30	MATERIAL DE CONSUMO	0.05.03	8.000,00			
3. 3. 90 . 30	MATERIAL DE CONSUMO	38.05.65	25.000,00			
3. 3. 90 . 30	MATERIAL DE CONSUMO	38.05.65	4.609.000,00			
3. 3. 90 . 30	MATERIAL DE CONSUMO	38.05.67	140.000,00			
3. 3. 90 . 30	MATERIAL DE CONSUMO	67.02.06	70.000,00			
3. 3. 90 . 31	PREMIAÇÕES CULTURAIS, ARTÍSTICAS, CIENTÍFICAS, DESPORTIVAS E	0.01.03	5.000,00			
3. 3. 90 . 32	MATERIAL, BEM OU SERVIÇO PARA DISTRIBUIÇÃO GRATUITA	0.01.03	268.000,00			
3. 3. 90 . 32	MATERIAL, BEM OU SERVIÇO PARA DISTRIBUIÇÃO GRATUITA	0.05.03	5.000,00			
3. 3. 90 . 32	MATERIAL, BEM OU SERVIÇO PARA DISTRIBUIÇÃO GRATUITA	38.05.65	5.000,00			
3. 3. 90 . 32	MATERIAL, BEM OU SERVIÇO PARA DISTRIBUIÇÃO GRATUITA	38.05.65	4.261.000,00			
3. 3. 90 . 32	MATERIAL, BEM OU SERVIÇO PARA DISTRIBUIÇÃO GRATUITA	38.05.67	20.000,00			
3. 3. 90 . 33	PASSAGENS E DESPESAS COM LOCOMOÇÃO	0.01.03	64.000,00			
3. 3. 90 . 33	PASSAGENS E DESPESAS COM LOCOMOÇÃO	38.05.65	8.000,00			
3. 3. 90 . 35	SERVIÇOS DE CONSULTORIA	0.01.03	153.000,00			
3. 3. 90 . 35	SERVIÇOS DE CONSULTORIA	38.05.65	10.000,00			
3. 3. 90 . 36	OUTROS SERVIÇOS DE TERCEIROS - PESSOA FÍSICA	0.01.03	20.000,00			
3. 3. 90 . 36	OUTROS SERVIÇOS DE TERCEIROS - PESSOA FÍSICA	0.01.03	433.000,00			
3. 3. 90 . 36	OUTROS SERVIÇOS DE TERCEIROS - PESSOA FÍSICA	38.01.67	10.000,00			
3. 3. 90 . 36	OUTROS SERVIÇOS DE TERCEIROS - PESSOA FÍSICA	38.05.65	20.000,00			
3. 3. 90 . 36	OUTROS SERVIÇOS DE TERCEIROS - PESSOA FÍSICA	38.05.65	788.000,00			
3. 3. 90 . 36	OUTROS SERVIÇOS DE TERCEIROS - PESSOA FÍSICA	67.02.06	50.000,00			
3. 3. 90 . 39	OUTROS SERVIÇOS DE TERCEIROS - PESSOA JURÍDICA	0.01.03	35.000,00			
3. 3. 90 . 39	OUTROS SERVIÇOS DE TERCEIROS - PESSOA JURÍDICA	0.01.03	2.815.000,00			



# Município de Palmares

R. Visc. do Rio Branco, nº 1382 - CNPJ:10212447/0001-88

Orçamento Programa - Exercício de 2024

Anexo 02

Page 40

Lei: , Data:



Documento Assinado Digitalmente por: JOSE BARTOLOMEU DE ALMEIDA MELO JUNIOR  
Acesse em: https://etce-iss-pm-cm-cbr/epm/validarDoc.seam Código do documento: 5529af16-f157-421e-98fe-96e56af6c39

## NATUREZA DA DESPESA POR ORGÃO

PODER ORGÃO		08 ENTIDADE SUPERVISIONADA 80 FUNDO MUNICIPAL DE SAÚDE DE PALMARES				
Código	Especificação	F.R.	Elemento	Modalidade	Grupo	Categoria Econômica
3.3.90.39	OUTROS SERVIÇOS DE TERCEIROS - PESSOA JURÍDICA	38.01.67	30.000,00			
3.3.90.39	OUTROS SERVIÇOS DE TERCEIROS - PESSOA JURÍDICA	38.05.65	35.000,00			
3.3.90.39	OUTROS SERVIÇOS DE TERCEIROS - PESSOA JURÍDICA	38.05.65	7.214.000,00			
3.3.90.39	OUTROS SERVIÇOS DE TERCEIROS - PESSOA JURÍDICA	67.02.06	20.000,00			
3.3.90.46	AUXÍLIO ALIMENTAÇÃO	0.01.03	20.000,00			
3.3.90.46	AUXÍLIO ALIMENTAÇÃO	38.05.65	300.000,00			
3.3.90.47	OBRIGAÇÕES TRIBUTÁRIAS E CONTRIBUTIVAS	0.01.03	273.000,00			
3.3.90.47	OBRIGAÇÕES TRIBUTÁRIAS E CONTRIBUTIVAS	38.05.65	18.000,00			
3.3.90.48	OUTROS AUXÍLIOS FINANCEIROS A PESSOA FÍSICA	0.01.03	82.000,00			
3.3.90.48	OUTROS AUXÍLIOS FINANCEIROS A PESSOA FÍSICA	38.05.65	26.000,00			
3.3.90.91	SENTENÇAS JUDICIAIS	0.01.03	10.000,00			
3.3.90.91	SENTENÇAS JUDICIAIS	0.01.03	50.000,00			
3.3.90.92	DESPESAS DE EXERCÍCIOS ANTERIORES	0.01.03	134.000,00			
3.3.90.92	DESPESAS DE EXERCÍCIOS ANTERIORES	38.05.65	16.000,00			
3.3.90.93	INDENIZAÇÕES E RESTITUIÇÕES	0.01.03	20.000,00			
3.3.90.93	INDENIZAÇÕES E RESTITUIÇÕES	0.01.03	100.000,00			
3.3.90.93	INDENIZAÇÕES E RESTITUIÇÕES	38.05.65	7.000,00			
3.3.96.00	Aplicação Direta à conta de recursos de que trata o art. 25	0.000.000		20.000,00		
3.3.96.30	MATERIAL DE CONSUMO	0.01.01	5.000,00			
3.3.96.36	OUTROS SERVIÇOS DE TERCEIROS - PESSOA FÍSICA	0.01.01	5.000,00			
3.3.96.39	OUTROS SERVIÇOS DE TERCEIROS - PESSOA JURÍDICA	0.01.01	5.000,00			
3.3.96.47	OBRIGAÇÕES TRIBUTÁRIAS E CONTRIBUTIVAS	0.01.01	5.000,00			
4.0.00.00	DESPESAS DE CAPITAL	0.000.000				4.504.000,00
4.4.00.00	INVESTIMENTOS	0.000.000			4.411.000,00	
4.4.90.00	APLICAÇÕES DIRETAS	0.000.000		4.401.000,00		
4.4.90.51	OBRAS E INSTALAÇÕES	0.01.03	1.310.000,00			
4.4.90.51	OBRAS E INSTALAÇÕES	0.05.16	535.000,00			
4.4.90.51	OBRAS E INSTALAÇÕES	38.05.66	281.000,00			
4.4.90.51	OBRAS E INSTALAÇÕES	38.05.67	10.000,00			
4.4.90.52	EQUIPAMENTOS E MATERIAL PERMANENTE	0.01.03	995.000,00			
4.4.90.52	EQUIPAMENTOS E MATERIAL PERMANENTE	0.01.16	130.000,00			
4.4.90.52	EQUIPAMENTOS E MATERIAL PERMANENTE	38.05.66	1.010.000,00			
4.4.90.52	EQUIPAMENTOS E MATERIAL PERMANENTE	38.05.67	10.000,00			
4.4.90.61	AQUISIÇÃO DE IMÓVEIS	0.01.03	20.000,00			
4.4.90.61	AQUISIÇÃO DE IMÓVEIS	38.05.66	100.000,00			
4.4.96.00	Aplicação Direta à conta de recursos de que trata o art. 25	0.000.000		10.000,00		
4.4.96.51	OBRAS E INSTALAÇÕES	0.01.01	5.000,00			
4.4.96.52	EQUIPAMENTOS E MATERIAL PERMANENTE	0.01.01	5.000,00			



# Município de Palmares

R. Visc. do Rio Branco, nº 1382 - CNPJ:10212447/0001-88

Orçamento Programa - Exercício de 2024

Anexo 02

Page 41

Lei: , Data:



Documento Assinado Digitalmente por: JOSE BARTOLOMEU DE ALMEIDA NETO JUNIOR  
Acesse em: <https://etce.isp.gov.br/epi/validarDoc.seam> Código do documento: 5529af16-f157-421e-98fe-96e56af1c639

## NATUREZA DA DESPESA POR ORGÃO

PODER ORGÃO						
08 ENTIDADE SUPERVISIONADA						
80 FUNDO MUNICIPAL DE SAÚDE DE PALMARES						
Código	Especificação	F.R.	Elemento	Modalidade	Grupo	Categoria Econômica
4.5.00.00	INVERSÕES FINANCEIRAS	0.000.000			73.000,00	
4.5.90.00	APLICAÇÕES DIRETAS	0.000.000		73.000,00		
4.5.90.61	AQUISIÇÃO DE IMÓVEIS	0.01.03	20.000,00			
4.5.90.61	AQUISIÇÃO DE IMÓVEIS	38.05.66	53.000,00			
4.6.00.00	AMORTIZAÇÃO DA DÍVIDA	0.000.000			20.000,00	
4.6.90.00	APLICAÇÕES DIRETAS	0.000.000		10.000,00		
4.6.90.71	PRINCIPAL DA DÍVIDA CONTRATUAL RESGATADA	0.01.03	10.000,00			
4.6.91.00	APLICAÇÕES DIRETAS- INTRA-ORÇAMENTÁRIAS	0.000.000		10.000,00		
4.6.91.71	PRINCIPAL DA DÍVIDA CONTRATUAL RESGATADA	0.01.03	10.000,00			
<b>TOTAL</b>					63.000,00	



# Município de Palmares

R. Visc. do Rio Branco, nº 1382 - CNPJ:10212447/0001-88

Orçamento Programa - Exercício de 2024

Anexo 02

Page 42

Lei: , Data:



Documento Assinado Digitalmente por: JOSE BARTOLOMEU DE ALMEIDA MELO JUNIOR  
Acesse em: https://ctce-159-pm-cid-palmares-pa.tribunaonline.com.br/validarDoc.seam Código do documento: 5529af16-f157-421e-98fe-96e56af1c639

## NATUREZA DA DESPESA POR ORGÃO

PODER ORGÃO						
08 ENTIDADE SUPERVISIONADA						
90 SERVIÇO AUTÔNOMO DE ÁGUA E ESGOTO - SAAE						
Código	Especificação	F.R.	Elemento	Modalidade	Grupo	Categoria Econômica
3.0.00.00	DESPESAS CORRENTES	0.000.000				8.430.000,00
3.1.00.00	PESSOAL E ENCARGOS SOCIAIS	0.000.000			4.865.000,00	
3.1.90.00	APLICAÇÕES DIRETAS	0.000.000		4.140.000,00		
3.1.90.04	CONTRATAÇÃO POR TEMPO DETERMINADO	0.01.33	16.000,00			
3.1.90.11	VENCIMENTOS E VANTAGENS FIXAS - PESSOAL CIVIL	0.01.33	3.860.000,00			
3.1.90.13	OBRIGAÇÕES PATRONAIS	0.01.33	22.000,00			
3.1.90.13	OBRIGAÇÕES PATRONAIS	0.01.33	210.000,00			
3.1.90.16	OUTRAS DESPESAS VARIÁVEIS - PESSOAL CIVIL	0.01.33	2.000,00			
3.1.90.91	SENTENÇAS JUDICIAIS	0.01.33	15.000,00			
3.1.90.94	INDENIZAÇÕES E RESTITUIÇÕES TRABALHISTAS	0.01.33	15.000,00			
3.1.91.00	APLICAÇÕES DIRETAS- INTRA-ORÇAMENTÁRIAS	0.000.000		725.000,00		
3.1.91.13	OBRIGAÇÕES PATRONAIS	0.01.33	725.000,00			
3.3.00.00	OUTRAS DESPESAS CORRENTES	0.000.000			3.565.000,00	
3.3.90.00	APLICAÇÕES DIRETAS	0.000.000		3.565.000,00		
3.3.90.08	OUTROS BENEFÍCIOS ASSISTENCIAIS DO SERVIDOR E DO MILITAR	0.01.33	2.000,00			
3.3.90.08	OUTROS BENEFÍCIOS ASSISTENCIAIS DO SERVIDOR E DO MILITAR	0.01.33	4.000,00			
3.3.90.14	DIÁRIAS - CIVIL	0.01.33	17.000,00			
3.3.90.30	MATERIAL DE CONSUMO	0.01.33	608.000,00			
3.3.90.33	PASSAGENS E DESPESAS COM LOCOMOÇÃO	0.01.33	5.000,00			
3.3.90.35	SERVIÇOS DE CONSULTORIA	0.01.33	45.000,00			
3.3.90.36	OUTROS SERVIÇOS DE TERCEIROS - PESSOA FÍSICA	0.01.33	248.000,00			
3.3.90.39	OUTROS SERVIÇOS DE TERCEIROS - PESSOA JURÍDICA	0.01.33	2.416.000,00			
3.3.90.47	OBRIGAÇÕES TRIBUTÁRIAS E CONTRIBUTIVAS	0.01.33	150.000,00			
3.3.90.91	SENTENÇAS JUDICIAIS	0.01.33	25.000,00			
3.3.90.92	DESPESAS DE EXERCÍCIOS ANTERIORES	0.01.33	5.000,00			
3.3.90.93	INDENIZAÇÕES E RESTITUIÇÕES	0.01.33	40.000,00			
4.0.00.00	DESPESAS DE CAPITAL	0.000.000				570.000,00
4.4.00.00	INVESTIMENTOS	0.000.000			552.000,00	
4.4.90.00	APLICAÇÕES DIRETAS	0.000.000		552.000,00		
4.4.90.51	OBRAS E INSTALAÇÕES	0.01.33	332.000,00			
4.4.90.52	EQUIPAMENTOS E MATERIAL PERMANENTE	0.01.33	220.000,00			
4.6.00.00	AMORTIZAÇÃO DA DÍVIDA	0.000.000			18.000,00	
4.6.90.00	APLICAÇÕES DIRETAS	0.000.000		15.000,00		
4.6.90.71	PRINCIPAL DA DÍVIDA CONTRATUAL RESGATADA	0.01.33	15.000,00			
4.6.91.00	APLICAÇÕES DIRETAS- INTRA-ORÇAMENTÁRIAS	0.000.000		3.000,00		
4.6.91.71	PRINCIPAL DA DÍVIDA CONTRATUAL RESGATADA	0.01.33	3.000,00			
<b>TOTAL</b>						<b>9.000.000,00</b>



# Município de Palmares

R. Visc. do Rio Branco, nº 1382 - CNPJ:10212447/0001-88

Orçamento Programa - Exercício de 2024

Anexo 02

Page 43

Lei: , Data:



Documento Assinado Digitalmente por: JOSE BARTOLOMEU DE ALMEIDA MELO JUNIOR  
Acesse em: <https://epec.tepe.tc.br/epp/validaDoc.seam> Código do documento: 5529af16-f157-421e-98fe-96e56af1c639

## NATUREZA DA DESPESA POR ORGÃO

TOTAL GERAL

256.000.000,00





# Município de Palmares

R. Visc. do Rio Branco, nº 1382 - CNPJ:10212447/0001-88

Orçamento Programa - Exercício de 2024

## NATUREZA DA DESPESA POR ORGÃO E UNIDADE

Anexo 02  
Page 1

Lei: , Data:



Documento Assinado Digitalmente por: JOSE BARTOLOMEU DE ALMEIDA MELO JUNIOR  
Acesse em: https://etc.depsoc.br/epi/validaDoc.seam Código do documento: 5529af16-f157-421e-98fe-96e56af1c639

PODER 01 PODER LEGISLATIVO ORGÃO 01 CÂMARA DE VEREADORES UNIDADE 01 CÂMARA DE VEREADORES DE PALMARES						
Código	Especificação	F.R.	Elemento	Modalidade	Grupo	Categoria Econômica
3.0.00.00	DESPESAS CORRENTES	0.000.000				8.120.000,00
3.1.00.00	PESSOAL E ENCARGOS SOCIAIS	0.000.000			5.781.000,00	
3.1.90.00	APLICAÇÕES DIRETAS	0.000.000		5.701.000,00		
3.1.90.11	VENCIMENTOS E VANTAGENS FIXAS - PESSOAL CIVIL	0.01.01	4.920.000,00			
3.1.90.13	OBRIGAÇÕES PATRONAIS	0.01.01	750.000,00			
3.1.90.16	OUTRAS DESPESAS VARIÁVEIS - PESSOAL CIVIL	0.01.01	10.000,00			
3.1.90.92	DESPESAS DE EXERCÍCIOS ANTERIORES	0.01.01	10.000,00			
3.1.90.93	INDENIZAÇÕES E RESTITUIÇÕES	0.01.01	1.000,00			
3.1.90.94	INDENIZAÇÕES E RESTITUIÇÕES TRABALHISTAS	0.01.01	10.000,00			
3.1.91.00	APLICAÇÕES DIRETAS- INTRA-ORÇAMENTÁRIAS	0.000.000		80.000,00		
3.1.91.13	OBRIGAÇÕES PATRONAIS	0.01.01	80.000,00			
3.3.00.00	OUTRAS DESPESAS CORRENTES	0.000.000			2.339.000,00	
3.3.50.00	TRANSFERÊNCIAS A INSTITUIÇÕES PRIVADAS SEM FINS LUCRATIVOS	0.000.000		20.000,00		
3.3.50.41	CONTRIBUIÇÕES	0.01.01	20.000,00			
3.3.90.00	APLICAÇÕES DIRETAS	0.000.000		2.319.000,00		
3.3.90.08	OUTROS BENEFÍCIOS ASSISTENCIAIS DO SERVIDOR E DO MILITAR	0.01.01	10.000,00			
3.3.90.14	DIÁRIAS - CIVIL	0.01.01	450.000,00			
3.3.90.30	MATERIAL DE CONSUMO	0.01.01	205.000,00			
3.3.90.33	PASSAGENS E DESPESAS COM LOCOMOÇÃO	0.01.01	20.000,00			
3.3.90.35	SERVIÇOS DE CONSULTORIA	0.01.01	320.000,00			
3.3.90.36	OUTROS SERVIÇOS DE TERCEIROS - PESSOA FÍSICA	0.01.01	304.000,00			
3.3.90.39	OUTROS SERVIÇOS DE TERCEIROS - PESSOA JURÍDICA	0.01.01	840.000,00			
3.3.90.47	OBRIGAÇÕES TRIBUTÁRIAS E CONTRIBUTIVAS	0.01.01	20.000,00			
3.3.90.92	DESPESAS DE EXERCÍCIOS ANTERIORES	0.01.01	20.000,00			
3.3.90.93	INDENIZAÇÕES E RESTITUIÇÕES	0.01.01	130.000,00			
4.0.00.00	DESPESAS DE CAPITAL	0.000.000				880.000,00
4.4.00.00	INVESTIMENTOS	0.000.000			870.000,00	
4.4.90.00	APLICAÇÕES DIRETAS	0.000.000		870.000,00		
4.4.90.51	OBRAS E INSTALAÇÕES	0.01.01	620.000,00			
4.4.90.52	EQUIPAMENTOS E MATERIAL PERMANENTE	0.01.01	250.000,00			
4.6.00.00	AMORTIZAÇÃO DA DÍVIDA	0.000.000			10.000,00	
4.6.90.00	APLICAÇÕES DIRETAS	0.000.000		10.000,00		
4.6.90.71	PRINCIPAL DA DÍVIDA CONTRATUAL RESGATADA	0.01.01	10.000,00			
<b>TOTAL</b>						<b>9.000.000,00</b>



# Município de Palmares

R. Visc. do Rio Branco, nº 1382 - CNPJ:10212447/0001-88

Orçamento Programa - Exercício de 2024

## NATUREZA DA DESPESA POR ORGÃO E UNIDADE

Anexo 02  
Page 2



Lei: , Data:

Documento Assinado Digitalmente por: JOSE BARTOLOMEU DE ALMEIDA MELO JUNIOR  
Assesse em: https://etc.depsa.br/validaDoc.seam Código do documento: 5529af16-f157-421e-98fe-96e56af1c639

Código	Especificação	F.R.	Elemento	Modalidade	Grupo	Categoria Econômica
PODER	02 PODER EXECUTIVO					
ORGÃO	01 CHEFIA DE GABINETE					
UNIDADE	01 GABINETE DO PREFEITO					
3.0.00.00	DESPESAS CORRENTES	0.000.000				2.158.000,00
3.1.00.00	PESSOAL E ENCARGOS SOCIAIS	0.000.000			1.625.000,00	
3.1.90.00	APLICAÇÕES DIRETAS	0.000.000		1.625.000,00		
3.1.90.04	CONTRATAÇÃO POR TEMPO DETERMINADO	0.01.01	1.000,00			
3.1.90.11	VENCIMENTOS E VANTAGENS FIXAS - PESSOAL CIVIL	0.01.01	1.355.000,00			
3.1.90.13	OBRIGAÇÕES PATRONAIS	0.01.01	265.000,00			
3.1.90.16	OUTRAS DESPESAS VARIÁVEIS - PESSOAL CIVIL	0.01.01	1.000,00			
3.1.90.94	INDENIZAÇÕES E RESTITUIÇÕES TRABALHISTAS	0.01.01	2.000,00			
3.1.90.96	RESSARCIMENTO DE DESPESAS DE PESSOAL REQUISITADO	0.01.01	1.000,00			
3.3.00.00	OUTRAS DESPESAS CORRENTES	0.000.000			533.000,00	
3.3.90.00	APLICAÇÕES DIRETAS	0.000.000		533.000,00		
3.3.90.08	OUTROS BENEFÍCIOS ASSISTENCIAIS DO SERVIDOR E DO MILITAR	0.01.01	1.000,00			
3.3.90.14	DIÁRIAS - CIVIL	0.01.01	60.000,00			
3.3.90.30	MATERIAL DE CONSUMO	0.01.01	65.000,00			
3.3.90.33	PASSAGENS E DESPESAS COM LOCOMOÇÃO	0.01.01	150.000,00			
3.3.90.35	SERVIÇOS DE CONSULTORIA	0.01.01	2.000,00			
3.3.90.36	OUTROS SERVIÇOS DE TERCEIROS - PESSOA FÍSICA	0.01.01	15.000,00			
3.3.90.39	OUTROS SERVIÇOS DE TERCEIROS - PESSOA JURÍDICA	0.01.01	240.000,00			
4.0.00.00	DESPESAS DE CAPITAL	0.000.000				70.000,00
4.4.00.00	INVESTIMENTOS	0.000.000			70.000,00	
4.4.90.00	APLICAÇÕES DIRETAS	0.000.000		70.000,00		
4.4.90.52	EQUIPAMENTOS E MATERIAL PERMANENTE	0.01.01	70.000,00			
<b>TOTAL</b>						<b>2.228.000,00</b>



# Município de Palmares

R. Visc. do Rio Branco, nº 1382 - CNPJ:10212447/0001-88

Orçamento Programa - Exercício de 2024

## NATUREZA DA DESPESA POR ORGÃO E UNIDADE

Anexo 02  
Page 3

Lei: , Data:



Documento Assinado Digitalmente por: JOSE BARTOLOMEU DE ALMEIDA MELO JUNIOR  
Acesse em: https://eccc.depsp.br/epi/validaDoc.seam Código do documento: 5529af16-f157-42f0-98fe-96e56af19539

Código	Especificação	F.R.	Elemento	Modalidade	Grupo	Categoria Econômica
PODER	02 PODER EXECUTIVO					
ORGÃO	01 CHEFIA DE GABINETE					
UNIDADE	02 GABINETE DO VICE PREFEITO					
3.0.00.00	DESPESAS CORRENTES	0.000.000				298.000,00
3.1.00.00	PESSOAL E ENCARGOS SOCIAIS	0.000.000			247.000,00	
3.1.90.00	APLICAÇÕES DIRETAS	0.000.000		247.000,00		
3.1.90.04	CONTRATAÇÃO POR TEMPO DETERMINADO	0.01.01	1.000,00			
3.1.90.11	VENCIMENTOS E VANTAGENS FIXAS - PESSOAL CIVIL	0.01.01	200.000,00			
3.1.90.13	OBRIGAÇÕES PATRONAIS	0.01.01	44.000,00			
3.1.90.16	OUTRAS DESPESAS VARIÁVEIS - PESSOAL CIVIL	0.01.01	1.000,00			
3.1.90.94	INDENIZAÇÕES E RESTITUIÇÕES TRABALHISTAS	0.01.01	1.000,00			
3.3.00.00	OUTRAS DESPESAS CORRENTES	0.000.000			51.000,00	
3.3.90.00	APLICAÇÕES DIRETAS	0.000.000		51.000,00		
3.3.90.08	OUTROS BENEFÍCIOS ASSISTENCIAIS DO SERVIDOR E DO MILITAR	0.01.01	1.000,00			
3.3.90.14	DIÁRIAS - CIVIL	0.01.01	10.000,00			
3.3.90.30	MATERIAL DE CONSUMO	0.01.01	5.000,00			
3.3.90.33	PASSAGENS E DESPESAS COM LOCOMOÇÃO	0.01.01	25.000,00			
3.3.90.36	OUTROS SERVIÇOS DE TERCEIROS - PESSOA FÍSICA	0.01.01	5.000,00			
3.3.90.39	OUTROS SERVIÇOS DE TERCEIROS - PESSOA JURÍDICA	0.01.01	5.000,00			
4.0.00.00	DESPESAS DE CAPITAL	0.000.000				5.000,00
4.4.00.00	INVESTIMENTOS	0.000.000			5.000,00	
4.4.90.00	APLICAÇÕES DIRETAS	0.000.000		5.000,00		
4.4.90.52	EQUIPAMENTOS E MATERIAL PERMANENTE	0.01.01	5.000,00			
<b>TOTAL</b>						<b>303.000,00</b>



# Município de Palmares

R. Visc. do Rio Branco, nº 1382 - CNPJ:10212447/0001-88

Orçamento Programa - Exercício de 2024

## NATUREZA DA DESPESA POR ORGÃO E UNIDADE

Anexo 02  
Page 4



Lei: , Data:

Documento Assinado Digitalmente por: JOSE BARTOLOMEU DE ALMEIDA MELLO JUNIOR  
Asses em: https://eccc.deppa.br/epi/validarDoc.seam Código do documento: 5529af1b-f157-421e-98fe-9e56af1c639

Código	Especificação	F.R.	Elemento	Modalidade	Grupo	Categoria Econômica
PODER	02 PODER EXECUTIVO					
ORGÃO	01 CHEFIA DE GABINETE					
UNIDADE	03 COORDENADORIA MUNICIPAL DE DEFESA CIVIL					
3.0.00.00	DESPESAS CORRENTES	0.000.000				92.000,00
3.1.00.00	PESSOAL E ENCARGOS SOCIAIS	0.000.000			11.000,00	
3.1.90.00	APLICAÇÕES DIRETAS	0.000.000		11.000,00		
3.1.90.04	CONTRATAÇÃO POR TEMPO DETERMINADO	0.01.01	5.000,00			
3.1.90.11	VENCIMENTOS E VANTAGENS FIXAS - PESSOAL CIVIL	0.01.01	5.000,00			
3.1.90.94	INDENIZAÇÕES E RESTITUIÇÕES TRABALHISTAS	0.01.01	1.000,00			
3.3.00.00	OUTRAS DESPESAS CORRENTES	0.000.000			81.000,00	
3.3.90.00	APLICAÇÕES DIRETAS	0.000.000		81.000,00		
3.3.90.08	OUTROS BENEFÍCIOS ASSISTENCIAIS DO SERVIDOR E DO MILITAR	0.01.01	1.000,00			
3.3.90.30	MATERIAL DE CONSUMO	0.01.01	10.000,00			
3.3.90.32	MATERIAL, BEM OU SERVIÇO PARA DISTRIBUIÇÃO GRATUITA	0.01.01	10.000,00			
3.3.90.36	OUTROS SERVIÇOS DE TERCEIROS - PESSOA FÍSICA	0.01.01	10.000,00			
3.3.90.39	OUTROS SERVIÇOS DE TERCEIROS - PESSOA JURÍDICA	0.01.01	50.000,00			
4.0.00.00	DESPESAS DE CAPITAL	0.000.000				80.000,00
4.4.00.00	INVESTIMENTOS	0.000.000			80.000,00	
4.4.90.00	APLICAÇÕES DIRETAS	0.000.000		80.000,00		
4.4.90.51	OBRAS E INSTALAÇÕES	0.01.01	50.000,00			
4.4.90.52	EQUIPAMENTOS E MATERIAL PERMANENTE	0.01.01	30.000,00			
<b>TOTAL</b>						<b>172.000,00</b>



# Município de Palmares

R. Visc. do Rio Branco, nº 1382 - CNPJ:10212447/0001-88

Orçamento Programa - Exercício de 2024

## NATUREZA DA DESPESA POR ORGÃO E UNIDADE

Anexo 02  
Page 5

Lei: , Data:



Documento Assinado Digitalmente por: JOSE BARTOLOMEU DE ALMEIDA MELO JUNIOR  
Acesse em: https://efc-eleicoes2024/pt/validarDoc.seam Código do documento: 5529af16-f157-42f0-98fe-96e56af1f939

Código	Especificação	F.R.	Elemento	Modalidade	Grupo	Categoria Econômica
PODER	02 PODER EXECUTIVO					
ORGÃO	02 PROCURADORIA GERAL					
UNIDADE	01 PROCURADORIA GERAL					
3.0.00.00	DESPESAS CORRENTES	0.000.000				1.113.000,00
3.1.00.00	PESSOAL E ENCARGOS SOCIAIS	0.000.000			652.000,00	
3.1.90.00	APLICAÇÕES DIRETAS	0.000.000		652.000,00		
3.1.90.04	CONTRATAÇÃO POR TEMPO DETERMINADO	0.01.01	1.000,00			
3.1.90.11	VENCIMENTOS E VANTAGENS FIXAS - PESSOAL CIVIL	0.01.01	600.000,00			
3.1.90.94	INDENIZAÇÕES E RESTITUIÇÕES TRABALHISTAS	0.01.01	50.000,00			
3.1.90.96	RESSARCIMENTO DE DESPESAS DE PESSOAL REQUISITADO	0.01.01	1.000,00			
3.3.00.00	OUTRAS DESPESAS CORRENTES	0.000.000			461.000,00	
3.3.90.00	APLICAÇÕES DIRETAS	0.000.000		461.000,00		
3.3.90.08	OUTROS BENEFÍCIOS ASSISTENCIAIS DO SERVIDOR E DO MILITAR	0.01.01	1.000,00			
3.3.90.14	DIÁRIAS - CIVIL	0.01.01	5.000,00			
3.3.90.30	MATERIAL DE CONSUMO	0.01.01	15.000,00			
3.3.90.33	PASSAGENS E DESPESAS COM LOCOMOÇÃO	0.01.01	5.000,00			
3.3.90.35	SERVIÇOS DE CONSULTORIA	0.01.01	405.000,00			
3.3.90.36	OUTROS SERVIÇOS DE TERCEIROS - PESSOA FÍSICA	0.01.01	15.000,00			
3.3.90.39	OUTROS SERVIÇOS DE TERCEIROS - PESSOA JURÍDICA	0.01.01	15.000,00			
4.0.00.00	DESPESAS DE CAPITAL	0.000.000				50.000,00
4.4.00.00	INVESTIMENTOS	0.000.000			50.000,00	
4.4.90.00	APLICAÇÕES DIRETAS	0.000.000		50.000,00		
4.4.90.52	EQUIPAMENTOS E MATERIAL PERMANENTE	0.01.01	50.000,00			
<b>TOTAL</b>						<b>1.163.000,00</b>



# Município de Palmares

R. Visc. do Rio Branco, nº 1382 - CNPJ:10212447/0001-88

Orçamento Programa - Exercício de 2024

## NATUREZA DA DESPESA POR ORGÃO E UNIDADE

Anexo 02  
Page 6

Lei: , Data:



Documento Assinado Digitalmente por: JOSE BARTOLOMEU DE ALMEIDA MELO JUNIOR  
Acesse em: https://efc-eleicoes.cnpj.br/epi/validarDoc.seam Código do documento: 5529af16-f157-42f0-98fe-96e56af1f939

Código	Especificação	F.R.	Elemento	Modalidade	Grupo	Categoria Econômica
PODER	02 PODER EXECUTIVO					
ORGÃO	03 CONTROLADORIA GERAL					
UNIDADE	01 CONTROLADORIA GERAL					
3.0.00.00	DESPESAS CORRENTES	0.000.000				173.000,00
3.1.00.00	PESSOAL E ENCARGOS SOCIAIS	0.000.000			132.000,00	
3.1.90.00	APLICAÇÕES DIRETAS	0.000.000		132.000,00		
3.1.90.04	CONTRATAÇÃO POR TEMPO DETERMINADO	0.01.01	1.000,00			
3.1.90.11	VENCIMENTOS E VANTAGENS FIXAS - PESSOAL CIVIL	0.01.01	120.000,00			
3.1.90.94	INDENIZAÇÕES E RESTITUIÇÕES TRABALHISTAS	0.01.01	10.000,00			
3.1.90.96	RESSARCIMENTO DE DESPESAS DE PESSOAL REQUISITADO	0.01.01	1.000,00			
3.3.00.00	OUTRAS DESPESAS CORRENTES	0.000.000			41.000,00	
3.3.90.00	APLICAÇÕES DIRETAS	0.000.000		41.000,00		
3.3.90.08	OUTROS BENEFÍCIOS ASSISTENCIAIS DO SERVIDOR E DO MILITAR	0.01.01	1.000,00			
3.3.90.14	DIÁRIAS - CIVIL	0.01.01	5.000,00			
3.3.90.30	MATERIAL DE CONSUMO	0.01.01	10.000,00			
3.3.90.33	PASSAGENS E DESPESAS COM LOCOMOÇÃO	0.01.01	10.000,00			
3.3.90.35	SERVIÇOS DE CONSULTORIA	0.01.01	5.000,00			
3.3.90.36	OUTROS SERVIÇOS DE TERCEIROS - PESSOA FÍSICA	0.01.01	5.000,00			
3.3.90.39	OUTROS SERVIÇOS DE TERCEIROS - PESSOA JURÍDICA	0.01.01	5.000,00			
4.0.00.00	DESPESAS DE CAPITAL	0.000.000				10.000,00
4.4.00.00	INVESTIMENTOS	0.000.000			10.000,00	
4.4.90.00	APLICAÇÕES DIRETAS	0.000.000		10.000,00		
4.4.90.52	EQUIPAMENTOS E MATERIAL PERMANENTE	0.01.01	10.000,00			
<b>TOTAL</b>						<b>183.000,00</b>



# Município de Palmares

R. Visc. do Rio Branco, nº 1382 - CNPJ:10212447/0001-88

Orçamento Programa - Exercício de 2024

## NATUREZA DA DESPESA POR ORGÃO E UNIDADE

Anexo 02  
Page 7



Lei: , Data:

Documento Assinado Digitalmente por: JOSE BARTOLOMEU DE ALMEIDA MELO JUNIOR  
Asses em: https://efc-eleicoes-pm/validarDoc.seam Código do documento: 5529af16-f57-421e-98fe-9e56af1c639

Código	Especificação	F.R.	Elemento	Modalidade	Grupo	Categoria Econômica
PODER	02 PODER EXECUTIVO					
ORGÃO	04 SECRETARIA DE ARTICULAÇÃO POLÍTICA E COMUNICAÇÃO					
UNIDADE	01 SECRETARIA DE ARTICULAÇÃO POLÍTICA E COMUNICAÇÃO					
3.0.00.00	DESPESAS CORRENTES	0.000.000				538.000,00
3.1.00.00	PESSOAL E ENCARGOS SOCIAIS	0.000.000			251.000,00	
3.1.90.00	APLICAÇÕES DIRETAS	0.000.000		251.000,00		
3.1.90.04	CONTRATAÇÃO POR TEMPO DETERMINADO	0.01.01	1.000,00			
3.1.90.11	VENCIMENTOS E VANTAGENS FIXAS - PESSOAL CIVIL	0.01.01	220.000,00			
3.1.90.94	INDENIZAÇÕES E RESTITUIÇÕES TRABALHISTAS	0.01.01	30.000,00			
3.3.00.00	OUTRAS DESPESAS CORRENTES	0.000.000			287.000,00	
3.3.90.00	APLICAÇÕES DIRETAS	0.000.000		287.000,00		
3.3.90.08	OUTROS BENEFÍCIOS ASSISTENCIAIS DO SERVIDOR E DO MILITAR	0.01.01	2.000,00			
3.3.90.14	DIÁRIAS - CIVIL	0.01.01	5.000,00			
3.3.90.30	MATERIAL DE CONSUMO	0.01.01	20.000,00			
3.3.90.33	PASSAGENS E DESPESAS COM LOCOMOÇÃO	0.01.01	5.000,00			
3.3.90.36	OUTROS SERVIÇOS DE TERCEIROS - PESSOA FÍSICA	0.01.01	5.000,00			
3.3.90.39	OUTROS SERVIÇOS DE TERCEIROS - PESSOA JURÍDICA	0.01.01	250.000,00			
4.0.00.00	DESPESAS DE CAPITAL	0.000.000				55.000,00
4.4.00.00	INVESTIMENTOS	0.000.000			55.000,00	
4.4.90.00	APLICAÇÕES DIRETAS	0.000.000		55.000,00		
4.4.90.52	EQUIPAMENTOS E MATERIAL PERMANENTE	0.01.01	55.000,00			
<b>TOTAL</b>						<b>593.000,00</b>



# Município de Palmares

R. Visc. do Rio Branco, nº 1382 - CNPJ:10212447/0001-88

Orçamento Programa - Exercício de 2024

## NATUREZA DA DESPESA POR ORGÃO E UNIDADE

Anexo 02  
Page 8

Lei: , Data:



Documento Assinado Digitalmente por: JOSE BARTOLOMEU DE ALMEIDA MELO JUNIOR  
Acesse em: https://eccc.depsp.br/epi/validarDoc.seam Código do documento: 5529af16-f157-421e-98fe-96e56af1c639

PODER 02 PODER EXECUTIVO						
ORGÃO 05 SEC. DE ADMINISTRAÇÃO E GESTÃO DO PATRIMÔNIO						
UNIDADE 01 SEC. DE ADMINISTRAÇÃO E GESTÃO DO PATRIMÔNIO						
Código	Especificação	F.R.	Elemento	Modalidade	Grupo	Categoria Econômica
3.0.00.00	DESPESAS CORRENTES	0.000.000				7.364.000,00
3.1.00.00	PESSOAL E ENCARGOS SOCIAIS	0.000.000			4.134.000,00	
3.1.90.00	APLICAÇÕES DIRETAS	0.000.000		3.598.000,00		
3.1.90.04	CONTRATAÇÃO POR TEMPO DETERMINADO	0.01.01	3.000,00			
3.1.90.11	VENCIMENTOS E VANTAGENS FIXAS - PESSOAL CIVIL	0.01.01	2.601.000,00			
3.1.90.13	OBRIGAÇÕES PATRONAIS	0.01.01	802.000,00			
3.1.90.16	OUTRAS DESPESAS VARIÁVEIS - PESSOAL CIVIL	0.01.01	1.000,00			
3.1.90.92	DESPESAS DE EXERCÍCIOS ANTERIORES	0.01.01	50.000,00			
3.1.90.94	INDENIZAÇÕES E RESTITUIÇÕES TRABALHISTAS	0.01.01	141.000,00			
3.1.91.00	APLICAÇÕES DIRETAS- INTRA-ORÇAMENTÁRIAS	0.000.000		536.000,00		
3.1.91.13	OBRIGAÇÕES PATRONAIS	0.01.01	536.000,00			
3.3.00.00	OUTRAS DESPESAS CORRENTES	0.000.000			3.230.000,00	
3.3.90.00	APLICAÇÕES DIRETAS	0.000.000		1.730.000,00		
3.3.90.08	OUTROS BENEFÍCIOS ASSISTENCIAIS DO SERVIDOR E DO MILITAR	0.01.01	11.000,00			
3.3.90.14	DIÁRIAS - CIVIL	0.01.01	14.000,00			
3.3.90.30	MATERIAL DE CONSUMO	0.01.01	900.000,00			
3.3.90.33	PASSAGENS E DESPESAS COM LOCOMOÇÃO	0.01.01	5.000,00			
3.3.90.35	SERVIÇOS DE CONSULTORIA	0.01.01	10.000,00			
3.3.90.36	OUTROS SERVIÇOS DE TERCEIROS - PESSOA FÍSICA	0.01.01	65.000,00			
3.3.90.39	OUTROS SERVIÇOS DE TERCEIROS - PESSOA JURÍDICA	0.01.01	640.000,00			
3.3.90.92	DESPESAS DE EXERCÍCIOS ANTERIORES	0.01.01	85.000,00			
3.3.91.00	APLICAÇÕES DIRETAS- INTRA-ORÇAMENTÁRIAS	0.000.000		1.500.000,00		
3.3.91.97	APORTE PARA COBERTURA DO DÉFICIT ATUARIAL DO RPPS	0.01.01	1.500.000,00			
4.0.00.00	DESPESAS DE CAPITAL	0.000.000				405.000,00
4.4.00.00	INVESTIMENTOS	0.000.000			405.000,00	
4.4.90.00	APLICAÇÕES DIRETAS	0.000.000		405.000,00		
4.4.90.52	EQUIPAMENTOS E MATERIAL PERMANENTE	0.01.01	405.000,00			
<b>TOTAL</b>						<b>7.769.000,00</b>





# Município de Palmares

R. Visc. do Rio Branco, nº 1382 - CNPJ:10212447/0001-88

Orçamento Programa - Exercício de 2024

## NATUREZA DA DESPESA POR ORGÃO E UNIDADE

Anexo 02  
Page 9

Lei: , Data:



Documento Assinado Digitalmente por: JOSE BARTOLOMEU DE ALMEIDA MELO JUNIOR  
Acesse em: https://eccc.depsic.br/epi/validarDoc.seam Código do documento: 5529af16-f157-421e-98fe-96e56af1c639

PODER		02 PODER EXECUTIVO				
ORGÃO		06 SECRETARIA DAS FINANÇAS PÚBLICAS				
UNIDADE		01 SECRETARIA DAS FINANÇAS PÚBLICAS				
Código	Especificação	F.R.	Elemento	Modalidade	Grupo	Categoria Econômica
3.0.00.00	DESPESAS CORRENTES	0.000.000				7.088.000,00
3.1.00.00	PESSOAL E ENCARGOS SOCIAIS	0.000.000			3.218.000,00	
3.1.90.00	APLICAÇÕES DIRETAS	0.000.000		3.068.000,00		
3.1.90.04	CONTRATAÇÃO POR TEMPO DETERMINADO	0.01.01	11.000,00			
3.1.90.11	VENCIMENTOS E VANTAGENS FIXAS - PESSOAL CIVIL	0.01.01	1.000.000,00			
3.1.90.13	OBRIGAÇÕES PATRONAIS	0.01.01	1.000,00			
3.1.90.16	OUTRAS DESPESAS VARIÁVEIS - PESSOAL CIVIL	0.01.01	6.000,00			
3.1.90.91	SENTENÇAS JUDICIAIS	0.01.01	2.000.000,00			
3.1.90.92	DESPESAS DE EXERCÍCIOS ANTERIORES	0.01.01	10.000,00			
3.1.90.94	INDENIZAÇÕES E RESTITUIÇÕES TRABALHISTAS	0.01.01	40.000,00			
3.1.91.00	APLICAÇÕES DIRETAS- INTRA-ORÇAMENTÁRIAS	0.000.000		150.000,00		
3.1.91.13	OBRIGAÇÕES PATRONAIS	0.01.01	150.000,00			
3.2.00.00	JUROS E ENCARGOS DA DÍVIDA	0.000.000			20.000,00	
3.2.90.00	APLICAÇÕES DIRETAS	0.000.000		20.000,00		
3.2.90.21	JUROS SOBRE A DÍVIDA POR CONTRATO	0.01.01	10.000,00			
3.2.90.22	OUTROS ENCARGOS SOBRE A DÍVIDA POR CONTRATO	0.01.01	10.000,00			
3.3.00.00	OUTRAS DESPESAS CORRENTES	0.000.000			3.850.000,00	
3.3.90.00	APLICAÇÕES DIRETAS	0.000.000		3.850.000,00		
3.3.90.08	OUTROS BENEFÍCIOS ASSISTENCIAIS DO SERVIDOR E DO MILITAR	0.01.01	12.000,00			
3.3.90.14	DIÁRIAS - CIVIL	0.01.01	13.000,00			
3.3.90.30	MATERIAL DE CONSUMO	0.01.01	45.000,00			
3.3.90.33	PASSAGENS E DESPESAS COM LOCOMOÇÃO	0.01.01	10.000,00			
3.3.90.35	SERVIÇOS DE CONSULTORIA	0.01.01	110.000,00			
3.3.90.36	OUTROS SERVIÇOS DE TERCEIROS - PESSOA FÍSICA	0.01.01	45.000,00			
3.3.90.39	OUTROS SERVIÇOS DE TERCEIROS - PESSOA JURÍDICA	0.01.01	325.000,00			
3.3.90.47	OBRIGAÇÕES TRIBUTÁRIAS E CONTRIBUTIVAS	0.01.01	1.000.000,00			
3.3.90.91	SENTENÇAS JUDICIAIS	0.01.01	2.000.000,00			
3.3.90.92	DESPESAS DE EXERCÍCIOS ANTERIORES	0.01.01	10.000,00			
3.3.90.93	INDENIZAÇÕES E RESTITUIÇÕES	0.01.01	280.000,00			
4.0.00.00	DESPESAS DE CAPITAL	0.000.000				2.820.000,00
4.4.00.00	INVESTIMENTOS	0.000.000			60.000,00	
4.4.90.00	APLICAÇÕES DIRETAS	0.000.000		60.000,00		
4.4.90.52	EQUIPAMENTOS E MATERIAL PERMANENTE	0.01.01	60.000,00			
4.6.00.00	AMORTIZAÇÃO DA DÍVIDA	0.000.000			2.760.000,00	
4.6.90.00	APLICAÇÕES DIRETAS	0.000.000		1.500.000,00		
4.6.90.71	PRINCIPAL DA DÍVIDA CONTRATUAL RESGATADA	0.01.01	1.500.000,00			
4.6.91.00	APLICAÇÕES DIRETAS- INTRA-ORÇAMENTÁRIAS	0.000.000		1.260.000,00		
4.6.91.71	PRINCIPAL DA DÍVIDA CONTRATUAL RESGATADA	0.01.01	1.260.000,00			
9.0.00.00	RESERVA DE CONTINGÊNCIA	0.000.000				5.200.000,00
9.9.00.00	RESERVA DE CONTINGÊNCIA	0.000.000			5.200.000,00	
9.9.99.00	A DEFINIR	0.000.000		5.200.000,00		
9.9.99.99	A CLASSIFICAR	0.01.00	5.200.000,00			
<b>TOTAL</b>						<b>15.108.000,00</b>



# Município de Palmares

R. Visc. do Rio Branco, nº 1382 - CNPJ:10212447/0001-88

Orçamento Programa - Exercício de 2024

## NATUREZA DA DESPESA POR ORGÃO E UNIDADE

Anexo 02  
Page 10

Lei: , Data:



Documento Assinado Digitalmente por: JOSE BARTOLOMEU DE ALMEIDA MELO JUNIOR  
Assinatura: https://eccc.depsp.br/epi/validarDoc.seam Código do documento: 5529af16-f157-421e-98fe-96e56af1c639

PODER 02 PODER EXECUTIVO ORGÃO 07 SECRETARIA DE EDUCAÇÃO UNIDADE 01 SECRETARIA DE EDUCAÇÃO						
Código	Especificação	F.R.	Elemento	Modalidade	Grupo	Categoria Econômica
3.0.00.00	DESPESAS CORRENTES	0.000.000				224.000,00
3.1.00.00	PESSOAL E ENCARGOS SOCIAIS	0.000.000			77.000,00	
3.1.90.00	APLICAÇÕES DIRETAS	0.000.000		76.000,00		
3.1.90.04	CONTRATAÇÃO POR TEMPO DETERMINADO	0.01.02	1.000,00			
3.1.90.11	VENCIMENTOS E VANTAGENS FIXAS - PESSOAL CIVIL	0.01.02	60.000,00			
3.1.90.13	OBRIGAÇÕES PATRONAIS	0.01.02	14.000,00			
3.1.90.92	DESPESAS DE EXERCÍCIOS ANTERIORES	0.01.02	1.000,00			
3.1.91.00	APLICAÇÕES DIRETAS- INTRA-ORÇAMENTÁRIAS	0.000.000		1.000,00		
3.1.91.13	OBRIGAÇÕES PATRONAIS	0.01.02	1.000,00			
3.3.00.00	OUTRAS DESPESAS CORRENTES	0.000.000			147.000,00	
3.3.90.00	APLICAÇÕES DIRETAS	0.000.000		147.000,00		
3.3.90.08	OUTROS BENEFÍCIOS ASSISTENCIAIS DO SERVIDOR E DO MILITAR	0.01.02	1.000,00			
3.3.90.14	DIÁRIAS - CIVIL	0.01.02	1.000,00			
3.3.90.30	MATERIAL DE CONSUMO	0.01.02	2.000,00			
3.3.90.32	MATERIAL, BEM OU SERVIÇO PARA DISTRIBUIÇÃO GRATUITA	0.01.02	20.000,00			
3.3.90.36	OUTROS SERVIÇOS DE TERCEIROS - PESSOA FÍSICA	0.01.02	2.000,00			
3.3.90.39	OUTROS SERVIÇOS DE TERCEIROS - PESSOA JURÍDICA	0.01.02	120.000,00			
3.3.90.92	DESPESAS DE EXERCÍCIOS ANTERIORES	0.01.02	1.000,00			
4.0.00.00	DESPESAS DE CAPITAL	0.000.000				1.000,00
4.4.00.00	INVESTIMENTOS	0.000.000			1.000,00	
4.4.90.00	APLICAÇÕES DIRETAS	0.000.000		1.000,00		
4.4.90.52	EQUIPAMENTOS E MATERIAL PERMANENTE	0.01.02	1.000,00			
<b>TOTAL</b>						<b>225.000,00</b>



# Município de Palmares

R. Visc. do Rio Branco, nº 1382 - CNPJ:10212447/0001-88

Orçamento Programa - Exercício de 2024

## NATUREZA DA DESPESA POR ORGÃO E UNIDADE

Anexo 02  
Page 11

Lei: , Data:



Documento Assinado Digitalmente por: JOSE BARTOLOMEU DE ALMEIDA MELO JUNIOR  
Acesse em: https://eccc.de.gov.br/epi/validarDoc.seam Código do documento: 5529af16-f157-421e-98fe-96e56af1fc639

PODER 02 PODER EXECUTIVO ORGÃO 08 SECRETARIA DE PLANEJAMENTO E GESTÃO UNIDADE 01 SECRETARIA DE PLANEJAMENTO E GESTÃO						
Código	Especificação	F.R.	Elemento	Modalidade	Grupo	Categoria Econômica
3.0.00.00	DESPESAS CORRENTES	0.000.000				395.000,00
3.1.00.00	PESSOAL E ENCARGOS SOCIAIS	0.000.000			277.000,00	
3.1.90.00	APLICAÇÕES DIRETAS	0.000.000		277.000,00		
3.1.90.04	CONTRATAÇÃO POR TEMPO DETERMINADO	0.01.01	5.000,00			
3.1.90.04	CONTRATAÇÃO POR TEMPO DETERMINADO	0.01.18	5.000,00			
3.1.90.11	VENCIMENTOS E VANTAGENS FIXAS - PESSOAL CIVIL	0.01.01	240.000,00			
3.1.90.11	VENCIMENTOS E VANTAGENS FIXAS - PESSOAL CIVIL	0.01.18	5.000,00			
3.1.90.16	OUTRAS DESPESAS VARIÁVEIS - PESSOAL CIVIL	0.01.01	2.000,00			
3.1.90.94	INDENIZAÇÕES E RESTITUIÇÕES TRABALHISTAS	0.01.01	15.000,00			
3.1.90.94	INDENIZAÇÕES E RESTITUIÇÕES TRABALHISTAS	0.01.18	5.000,00			
3.3.00.00	OUTRAS DESPESAS CORRENTES	0.000.000			118.000,00	
3.3.90.00	APLICAÇÕES DIRETAS	0.000.000		118.000,00		
3.3.90.08	OUTROS BENEFÍCIOS ASSISTENCIAIS DO SERVIDOR E DO MILITAR	0.01.01	1.000,00			
3.3.90.08	OUTROS BENEFÍCIOS ASSISTENCIAIS DO SERVIDOR E DO MILITAR	0.01.18	2.000,00			
3.3.90.14	DIÁRIAS - CIVIL	0.01.01	5.000,00			
3.3.90.30	MATERIAL DE CONSUMO	0.01.01	35.000,00			
3.3.90.30	MATERIAL DE CONSUMO	0.01.18	5.000,00			
3.3.90.33	PASSAGENS E DESPESAS COM LOCOMOÇÃO	0.01.01	5.000,00			
3.3.90.35	SERVIÇOS DE CONSULTORIA	0.01.18	5.000,00			
3.3.90.36	OUTROS SERVIÇOS DE TERCEIROS - PESSOA FÍSICA	0.01.01	15.000,00			
3.3.90.36	OUTROS SERVIÇOS DE TERCEIROS - PESSOA FÍSICA	0.01.18	5.000,00			
3.3.90.39	OUTROS SERVIÇOS DE TERCEIROS - PESSOA JURÍDICA	0.01.01	35.000,00			
3.3.90.39	OUTROS SERVIÇOS DE TERCEIROS - PESSOA JURÍDICA	0.01.18	5.000,00			
4.0.00.00	DESPESAS DE CAPITAL	0.000.000				70.000,00
4.4.00.00	INVESTIMENTOS	0.000.000			70.000,00	
4.4.90.00	APLICAÇÕES DIRETAS	0.000.000		70.000,00		
4.4.90.52	EQUIPAMENTOS E MATERIAL PERMANENTE	0.01.01	60.000,00			
4.4.90.52	EQUIPAMENTOS E MATERIAL PERMANENTE	0.01.18	10.000,00			
<b>TOTAL</b>						<b>465.000,00</b>



# Município de Palmares

R. Visc. do Rio Branco, nº 1382 - CNPJ:10212447/0001-88

Orçamento Programa - Exercício de 2024

## NATUREZA DA DESPESA POR ORGÃO E UNIDADE

Anexo 02  
Page 12

Lei: , Data:



Documento Assinado Digitalmente por: JOSE BARTOLOMEU DE ALMEIDA MELO JUNIOR  
Acesse em: https://eccc.depsp.br/epi/validaDoc.seam Código do documento: 5529af16-fb57-421e-98fe-9e56af1c639

Código	Especificação	F.R.	Elemento	Modalidade	Grupo	Categoria Econômica
PODER	02 PODER EXECUTIVO					
ORGÃO	09 SECRETARIA DE SAÚDE					
UNIDADE	01 SECRETARIA DE SAÚDE					
3.0.00.00	DESPESAS CORRENTES	0.000.000				104.000,00
3.1.00.00	PESSOAL E ENCARGOS SOCIAIS	0.000.000			5.000,00	
3.1.90.00	APLICAÇÕES DIRETAS	0.000.000		5.000,00		
3.1.90.04	CONTRATAÇÃO POR TEMPO DETERMINADO	0.05.03	2.000,00			
3.1.90.11	VENCIMENTOS E VANTAGENS FIXAS - PESSOAL CIVIL	0.05.03	2.000,00			
3.1.90.94	INDENIZAÇÕES E RESTITUIÇÕES TRABALHISTAS	0.05.03	1.000,00			
3.3.00.00	OUTRAS DESPESAS CORRENTES	0.000.000			99.000,00	
3.3.90.00	APLICAÇÕES DIRETAS	0.000.000		99.000,00		
3.3.90.08	OUTROS BENEFÍCIOS ASSISTENCIAIS DO SERVIDOR E DO MILITAR	0.05.03	1.000,00			
3.3.90.14	DIÁRIAS - CIVIL	0.05.03	2.000,00			
3.3.90.30	MATERIAL DE CONSUMO	0.05.03	2.000,00			
3.3.90.33	PASSAGENS E DESPESAS COM LOCOMOÇÃO	0.05.03	2.000,00			
3.3.90.36	OUTROS SERVIÇOS DE TERCEIROS - PESSOA FÍSICA	0.05.03	2.000,00			
3.3.90.39	OUTROS SERVIÇOS DE TERCEIROS - PESSOA JURÍDICA	0.05.03	90.000,00			
4.0.00.00	DESPESAS DE CAPITAL	0.000.000				2.000,00
4.4.00.00	INVESTIMENTOS	0.000.000			2.000,00	
4.4.90.00	APLICAÇÕES DIRETAS	0.000.000		2.000,00		
4.4.90.52	EQUIPAMENTOS E MATERIAL PERMANENTE	0.05.03	2.000,00			
<b>TOTAL</b>						<b>106.000,00</b>



# Município de Palmares

R. Visc. do Rio Branco, nº 1382 - CNPJ:10212447/0001-88

Orçamento Programa - Exercício de 2024

## NATUREZA DA DESPESA POR ORGÃO E UNIDADE

Anexo 02  
Page 13

Lei: , Data:



Documento Assinado Digitalmente por: JOSE BARTOLOMEU DE ALMEIDA MELO JUNIOR  
Acesse em: https://eccc.depsoc.br/epi/validaDoc.seam Código do documento: 5529af16-f157-581fe-96e-581f6c39

PODER 02 PODER EXECUTIVO						
ORGÃO 11 SECRETARIA DOS ESPORTES E POLÍTICAS PÚBLICAS DO LAZER						
UNIDADE 01 SECRETARIA DOS ESPORTES E POLÍTICAS PÚBLICAS DO LAZER						
Código	Especificação	F.R.	Elemento	Modalidade	Grupo	Categoria Econômica
3.0.00.00	DESPESAS CORRENTES	0.000.000				743.000,00
3.1.00.00	PESSOAL E ENCARGOS SOCIAIS	0.000.000			56.000,00	
3.1.90.00	APLICAÇÕES DIRETAS	0.000.000		56.000,00		
3.1.90.04	CONTRATAÇÃO POR TEMPO DETERMINADO	0.01.01	1.000,00			
3.1.90.11	VENCIMENTOS E VANTAGENS FIXAS - PESSOAL CIVIL	0.01.01	50.000,00			
3.1.90.94	INDENIZAÇÕES E RESTITUIÇÕES TRABALHISTAS	0.01.01	5.000,00			
3.3.00.00	OUTRAS DESPESAS CORRENTES	0.000.000			687.000,00	
3.3.90.00	APLICAÇÕES DIRETAS	0.000.000		687.000,00		
3.3.90.08	OUTROS BENEFÍCIOS ASSISTENCIAIS DO SERVIDOR E DO MILITAR	0.01.01	2.000,00			
3.3.90.14	DIÁRIAS - CIVIL	0.01.01	3.000,00			
3.3.90.30	MATERIAL DE CONSUMO	0.01.01	190.000,00			
3.3.90.32	MATERIAL, BEM OU SERVIÇO PARA DISTRIBUIÇÃO GRATUITA	0.01.01	20.000,00			
3.3.90.33	PASSAGENS E DESPESAS COM LOCOMOÇÃO	0.01.01	7.000,00			
3.3.90.36	OUTROS SERVIÇOS DE TERCEIROS - PESSOA FÍSICA	0.01.01	15.000,00			
3.3.90.39	OUTROS SERVIÇOS DE TERCEIROS - PESSOA JURÍDICA	0.01.01	450.000,00			
4.0.00.00	DESPESAS DE CAPITAL	0.000.000				50.000,00
4.4.00.00	INVESTIMENTOS	0.000.000			50.000,00	
4.4.90.00	APLICAÇÕES DIRETAS	0.000.000		50.000,00		
4.4.90.52	EQUIPAMENTOS E MATERIAL PERMANENTE	0.01.01	50.000,00			
<b>TOTAL</b>						<b>793.000,00</b>



# Município de Palmares

R. Visc. do Rio Branco, nº 1382 - CNPJ:10212447/0001-88

Orçamento Programa - Exercício de 2024

## NATUREZA DA DESPESA POR ORGÃO E UNIDADE

Anexo 02  
Page 14

Lei: , Data:



Documento Assinado Digitalmente por: JOSE BARTOLOMEU DE ALMEIDA MELO JUNIOR  
Acesse em: https://eccc.depsp.br/epi/validarDoc.seam Código do documento: 5529af0b-f157-421c-989b-9656af1c639

Código	Especificação	F.R.	Elemento	Modalidade	Grupo	Categoria Econômica
PODER	02 PODER EXECUTIVO					
ORGÃO	12 SECRETARIA DE POLÍTICAS PÚBLICAS PARA A MULHER					
UNIDADE	01 SECRETARIA DE POLÍTICAS PÚBLICAS PARA A MULHER					
3.0.00.00	DESPESAS CORRENTES	0.000.000				301.000.000
3.1.00.00	PESSOAL E ENCARGOS SOCIAIS	0.000.000			135.000,00	
3.1.90.00	APLICAÇÕES DIRETAS	0.000.000		135.000,00		
3.1.90.04	CONTRATAÇÃO POR TEMPO DETERMINADO	0.01.01	5.000,00			
3.1.90.11	VENCIMENTOS E VANTAGENS FIXAS - PESSOAL CIVIL	0.01.01	130.000,00			
3.3.00.00	OUTRAS DESPESAS CORRENTES	0.000.000			166.000,00	
3.3.90.00	APLICAÇÕES DIRETAS	0.000.000		166.000,00		
3.3.90.08	OUTROS BENEFÍCIOS ASSISTENCIAIS DO SERVIDOR E DO MILITAR	0.01.01	1.000,00			
3.3.90.14	DIÁRIAS - CIVIL	0.01.01	5.000,00			
3.3.90.30	MATERIAL DE CONSUMO	0.01.01	50.000,00			
3.3.90.35	SERVIÇOS DE CONSULTORIA	0.01.01	10.000,00			
3.3.90.36	OUTROS SERVIÇOS DE TERCEIROS - PESSOA FÍSICA	0.01.01	40.000,00			
3.3.90.39	OUTROS SERVIÇOS DE TERCEIROS - PESSOA JURÍDICA	0.01.01	60.000,00			
4.0.00.00	DESPESAS DE CAPITAL	0.000.000				60.000,00
4.4.00.00	INVESTIMENTOS	0.000.000			60.000,00	
4.4.90.00	APLICAÇÕES DIRETAS	0.000.000		60.000,00		
4.4.90.52	EQUIPAMENTOS E MATERIAL PERMANENTE	0.01.01	60.000,00			
<b>TOTAL</b>						<b>361.000,00</b>



# Município de Palmares

R. Visc. do Rio Branco, nº 1382 - CNPJ:10212447/0001-88

Orçamento Programa - Exercício de 2024

## NATUREZA DA DESPESA POR ORGÃO E UNIDADE

Anexo 02  
Page 15

Lei: , Data:



Documento Assinado Digitalmente por: JOSE BARTOLOMEU DE ALMEIDA MELO JUNIOR  
Acesse em: https://eccc.de.gov.br/epi/validarDoc.seam Código do documento: 5529af16-f157-421e-98fe-96606af1c639

PODER 02 PODER EXECUTIVO						
ORGÃO 13 SECRETARIA DE INFRAESTRUTURA						
UNIDADE 01 SECRETARIA DE INFRAESTRUTURA						
Código	Especificação	F.R.	Elemento	Modalidade	Grupo	Categoria Econômica
3.0.00.00	DESPESAS CORRENTES	0.000.000				12.844.000,00
3.1.00.00	PESSOAL E ENCARGOS SOCIAIS	0.000.000			3.065.000,00	
3.1.90.00	APLICAÇÕES DIRETAS	0.000.000		2.845.000,00		
3.1.90.04	CONTRATAÇÃO POR TEMPO DETERMINADO	0.01.01	1.255.000,00			
3.1.90.11	VENCIMENTOS E VANTAGENS FIXAS - PESSOAL CIVIL	0.01.01	1.205.000,00			
3.1.90.13	OBRIGAÇÕES PATRONAIS	0.01.01	300.000,00			
3.1.90.94	INDENIZAÇÕES E RESTITUIÇÕES TRABALHISTAS	0.01.01	85.000,00			
3.1.91.00	APLICAÇÕES DIRETAS- INTRA-ORÇAMENTÁRIAS	0.000.000		220.000,00		
3.1.91.13	OBRIGAÇÕES PATRONAIS	0.01.01	220.000,00			
3.3.00.00	OUTRAS DESPESAS CORRENTES	0.000.000			9.779.000,00	
3.3.90.00	APLICAÇÕES DIRETAS	0.000.000		9.779.000,00		
3.3.90.08	OUTROS BENEFÍCIOS ASSISTENCIAIS DO SERVIDOR E DO MILITAR	0.01.01	1.000,00			
3.3.90.14	DIÁRIAS - CIVIL	0.01.01	5.000,00			
3.3.90.30	MATERIAL DE CONSUMO	0.01.01	2.845.000,00			
3.3.90.33	PASSAGENS E DESPESAS COM LOCOMOÇÃO	0.01.01	5.000,00			
3.3.90.35	SERVIÇOS DE CONSULTORIA	0.01.01	10.000,00			
3.3.90.36	OUTROS SERVIÇOS DE TERCEIROS - PESSOA FÍSICA	0.01.01	100.000,00			
3.3.90.37	LOCAÇÃO DE MÃO-DE-OBRA	0.01.01	3.000,00			
3.3.90.39	OUTROS SERVIÇOS DE TERCEIROS - PESSOA JURÍDICA	0.01.01	6.810.000,00			
4.0.00.00	DESPESAS DE CAPITAL	0.000.000				5.166.000,00
4.4.00.00	INVESTIMENTOS	0.000.000			5.166.000,00	
4.4.90.00	APLICAÇÕES DIRETAS	0.000.000		5.166.000,00		
4.4.90.51	OBRAS E INSTALAÇÕES	0.01.00	60.000,00			
4.4.90.51	OBRAS E INSTALAÇÕES	0.01.00	330.000,00			
4.4.90.51	OBRAS E INSTALAÇÕES	0.01.00	120.000,00			
4.4.90.51	OBRAS E INSTALAÇÕES	0.01.01	2.791.000,00			
4.4.90.51	OBRAS E INSTALAÇÕES	0.05.18	110.000,00			
4.4.90.51	OBRAS E INSTALAÇÕES	0.07.00	500.000,00			
4.4.90.52	EQUIPAMENTOS E MATERIAL PERMANENTE	0.01.01	1.045.000,00			
4.4.90.52	EQUIPAMENTOS E MATERIAL PERMANENTE	0.05.18	30.000,00			
4.4.90.52	EQUIPAMENTOS E MATERIAL PERMANENTE	0.07.00	80.000,00			
4.4.90.52	EQUIPAMENTOS E MATERIAL PERMANENTE	0.07.01	50.000,00			
4.4.90.61	AQUISIÇÃO DE IMÓVEIS	0.01.01	10.000,00			
4.4.90.61	AQUISIÇÃO DE IMÓVEIS	0.05.18	10.000,00			
4.4.90.61	AQUISIÇÃO DE IMÓVEIS	0.07.01	30.000,00			
<b>TOTAL</b>						<b>18.010.000,00</b>



# Município de Palmares

R. Visc. do Rio Branco, nº 1382 - CNPJ:10212447/0001-88

Orçamento Programa - Exercício de 2024

## NATUREZA DA DESPESA POR ORGÃO E UNIDADE

Anexo 02  
Page 16

Lei: , Data:



Documento Assinado Digitalmente por: JOSE BARTOLOMEU DE ALMEIDA MELLO JUNIOR  
Acesse em: https://efc-eleitor.br/validarDoc.seam Código do documento: 5529af0b-f157-421e-98fe-96e56af6c39

Código	Especificação	F.R.	Elemento	Modalidade	Grupo	Categoria Econômica
PODER	02 PODER EXECUTIVO					
ORGÃO	14 SECRETARIA DE DESENVOLVIMENTO RURAL E MEIO AMBIENTE					
UNIDADE	01 SECRETARIA DE DESENVOLVIMENTO RURAL E MEIO AMBIENTE					
3.0.00.00	DESPESAS CORRENTES	0.000.000				1.582.000,00
3.1.00.00	PESSOAL E ENCARGOS SOCIAIS	0.000.000			356.000,00	
3.1.90.00	APLICAÇÕES DIRETAS	0.000.000		356.000,00		
3.1.90.04	CONTRATAÇÃO POR TEMPO DETERMINADO	0.01.01	1.000,00			
3.1.90.11	VENCIMENTOS E VANTAGENS FIXAS - PESSOAL CIVIL	0.01.01	350.000,00			
3.1.90.94	INDENIZAÇÕES E RESTITUIÇÕES TRABALHISTAS	0.01.01	5.000,00			
3.3.00.00	OUTRAS DESPESAS CORRENTES	0.000.000			1.226.000,00	
3.3.90.00	APLICAÇÕES DIRETAS	0.000.000		1.226.000,00		
3.3.90.08	OUTROS BENEFÍCIOS ASSISTENCIAIS DO SERVIDOR E DO MILITAR	0.01.01	1.000,00			
3.3.90.14	DIÁRIAS - CIVIL	0.01.01	5.000,00			
3.3.90.30	MATERIAL DE CONSUMO	0.01.01	740.000,00			
3.3.90.36	OUTROS SERVIÇOS DE TERCEIROS - PESSOA FÍSICA	0.01.01	60.000,00			
3.3.90.39	OUTROS SERVIÇOS DE TERCEIROS - PESSOA JURÍDICA	0.01.01	420.000,00			
4.0.00.00	DESPESAS DE CAPITAL	0.000.000				270.000,00
4.4.00.00	INVESTIMENTOS	0.000.000			270.000,00	
4.4.90.00	APLICAÇÕES DIRETAS	0.000.000		270.000,00		
4.4.90.51	OBRAS E INSTALAÇÕES	0.01.00	20.000,00			
4.4.90.51	OBRAS E INSTALAÇÕES	0.01.01	60.000,00			
4.4.90.51	OBRAS E INSTALAÇÕES	0.05.18	10.000,00			
4.4.90.51	OBRAS E INSTALAÇÕES	0.05.18	10.000,00			
4.4.90.51	OBRAS E INSTALAÇÕES	0.07.00	70.000,00			
4.4.90.52	EQUIPAMENTOS E MATERIAL PERMANENTE	0.01.01	100.000,00			
<b>TOTAL</b>						<b>1.852.000,00</b>





# Município de Palmares

R. Visc. do Rio Branco, nº 1382 - CNPJ:10212447/0001-88

Orçamento Programa - Exercício de 2024

## NATUREZA DA DESPESA POR ORGÃO E UNIDADE

Anexo 02  
Page 17

Lei: , Data:



Documento Assinado Digitalmente por: JOSE BARTOLOMEU DE ALMEIDA MELLO JUNIOR  
Acesse em: https://efc-eleicoes-pm/epi/validarDoc.seam Código do documento: 5529af1b-f157-421e-98fe-9e56af1c639

Código	Especificação	F.R.	Elemento	Modalidade	Grupo	Categoria Econômica
PODER	02 PODER EXECUTIVO					
ORGÃO	16 SECRETARIA DA CIDADANIA E ARTICULAÇÃO COMUNITÁRIA					
UNIDADE	01 SECRETARIA DA CIDADANIA E ARTICULAÇÃO COMUNITÁRIA					
3.0.00.00	DESPESAS CORRENTES	0.000.000				451.000,00
3.1.00.00	PESSOAL E ENCARGOS SOCIAIS	0.000.000			410.000,00	
3.1.90.00	APLICAÇÕES DIRETAS	0.000.000		410.000,00		
3.1.90.04	CONTRATAÇÃO POR TEMPO DETERMINADO	0.01.01	5.000,00			
3.1.90.11	VENCIMENTOS E VANTAGENS FIXAS - PESSOAL CIVIL	0.01.01	400.000,00			
3.1.90.94	INDENIZAÇÕES E RESTITUIÇÕES TRABALHISTAS	0.01.01	5.000,00			
3.3.00.00	OUTRAS DESPESAS CORRENTES	0.000.000			41.000,00	
3.3.90.00	APLICAÇÕES DIRETAS	0.000.000		41.000,00		
3.3.90.08	OUTROS BENEFÍCIOS ASSISTENCIAIS DO SERVIDOR E DO MILITAR	0.01.01	1.000,00			
3.3.90.14	DIÁRIAS - CIVIL	0.01.01	5.000,00			
3.3.90.30	MATERIAL DE CONSUMO	0.01.01	10.000,00			
3.3.90.36	OUTROS SERVIÇOS DE TERCEIROS - PESSOA FÍSICA	0.01.01	10.000,00			
3.3.90.39	OUTROS SERVIÇOS DE TERCEIROS - PESSOA JURÍDICA	0.01.01	15.000,00			
4.0.00.00	DESPESAS DE CAPITAL	0.000.000				60.000,00
4.4.00.00	INVESTIMENTOS	0.000.000			60.000,00	
4.4.90.00	APLICAÇÕES DIRETAS	0.000.000		60.000,00		
4.4.90.51	OBRAS E INSTALAÇÕES	0.01.01	50.000,00			
4.4.90.52	EQUIPAMENTOS E MATERIAL PERMANENTE	0.01.01	10.000,00			
<b>TOTAL</b>						<b>511.000,00</b>



# Município de Palmares

R. Visc. do Rio Branco, nº 1382 - CNPJ:10212447/0001-88

Orçamento Programa - Exercício de 2024

## NATUREZA DA DESPESA POR ORGÃO E UNIDADE

Anexo 02  
Page 18

Lei: , Data:



Documento Assinado Digitalmente por: JOSE BARROSO DE ALMEIDA MELO JUNIOR  
Acesse em: [https://etc.etc.gov.br/epi/validaDoc.seam?codigo\\_documento=5529af16-f157-421e-98fe-96e56affc639](https://etc.etc.gov.br/epi/validaDoc.seam?codigo_documento=5529af16-f157-421e-98fe-96e56affc639)

Código	Especificação	F.R.	Elemento	Modalidade	Grupo	Categoria Econômica
PODER	02 PODER EXECUTIVO					
ORGÃO	18 FUNDO DE DESENVOLVIMENTO MUNICIPAL					
UNIDADE	01 FUNDO DE DESENVOLVIMENTO MUNICIPAL					
4.0.00.00	DESPESAS DE CAPITAL	0.000.000				350.000,00
4.4.00.00	INVESTIMENTOS	0.000.000			350.000,00	
4.4.90.00	APLICAÇÕES DIRETAS	0.000.000		350.000,00		
4.4.90.51	OBRAS E INSTALAÇÕES	0.02.37	350.000,00			
<b>TOTAL</b>						350.000,00



# Município de Palmares

R. Visc. do Rio Branco, nº 1382 - CNPJ:10212447/0001-88

Orçamento Programa - Exercício de 2024

## NATUREZA DA DESPESA POR ORGÃO E UNIDADE

Anexo 02  
Page 19

Lei: , Data:



Documento Assinado Digitalmente por: JOSE BARTOLOMEU DE ALMEIDA MELO JUNIOR  
Acesse em: https://efc.depsoc.br/epi/validaDoc.seam Código do documento: 5529af16-f157-42f0-98fe-96e56af19539

Código	Especificação	F.R.	Elemento	Modalidade	Grupo	Categoria Econômica
PODER	02 PODER EXECUTIVO					
ORGÃO	21 SECRETARIA DE DESENVOLVIMENTO SOCIAL E CIDADANIA					
UNIDADE	01 SECRETARIA DE DESENVOLVIMENTO SOCIAL E CIDADANIA					
3.0.00.00	DESPESAS CORRENTES	0.000.000				108.000,00
3.1.00.00	PESSOAL E ENCARGOS SOCIAIS	0.000.000			78.000,00	
3.1.90.00	APLICAÇÕES DIRETAS	0.000.000		77.000,00		
3.1.90.04	CONTRATAÇÃO POR TEMPO DETERMINADO	0.01.01	1.000,00			
3.1.90.11	VENCIMENTOS E VANTAGENS FIXAS - PESSOAL CIVIL	0.01.01	60.000,00			
3.1.90.13	OBRIGAÇÕES PATRONAIS	0.01.01	15.000,00			
3.1.90.94	INDENIZAÇÕES E RESTITUIÇÕES TRABALHISTAS	0.01.01	1.000,00			
3.1.91.00	APLICAÇÕES DIRETAS- INTRA-ORÇAMENTÁRIAS	0.000.000		1.000,00		
3.1.91.13	OBRIGAÇÕES PATRONAIS	0.01.01	1.000,00			
3.3.00.00	OUTRAS DESPESAS CORRENTES	0.000.000			30.000,00	
3.3.90.00	APLICAÇÕES DIRETAS	0.000.000		30.000,00		
3.3.90.08	OUTROS BENEFÍCIOS ASSISTENCIAIS DO SERVIDOR E DO MILITAR	0.01.01	1.000,00			
3.3.90.14	DIÁRIAS - CIVIL	0.01.01	5.000,00			
3.3.90.30	MATERIAL DE CONSUMO	0.01.01	10.000,00			
3.3.90.36	OUTROS SERVIÇOS DE TERCEIROS - PESSOA FÍSICA	0.01.01	4.000,00			
3.3.90.39	OUTROS SERVIÇOS DE TERCEIROS - PESSOA JURÍDICA	0.01.01	10.000,00			
4.0.00.00	DESPESAS DE CAPITAL	0.000.000				10.000,00
4.4.00.00	INVESTIMENTOS	0.000.000			10.000,00	
4.4.90.00	APLICAÇÕES DIRETAS	0.000.000		10.000,00		
4.4.90.52	EQUIPAMENTOS E MATERIAL PERMANENTE	0.01.01	10.000,00			
<b>TOTAL</b>						<b>118.000,00</b>



# Município de Palmares

R. Visc. do Rio Branco, nº 1382 - CNPJ:10212447/0001-88

Orçamento Programa - Exercício de 2024

## NATUREZA DA DESPESA POR ORGÃO E UNIDADE

Anexo 02  
Page 20

Lei: , Data:



Documento Assinado Digitalmente por: JOSE BARTOLOMEU DE ALMEIDA MELLO JUNIOR  
Asses em: https://epec.depsoc.br/epi/validaDoc.seam Código do documento: 5529af18-f157-421e-98fe-96e58dfc639

Código	Especificação	F.R.	Elemento	Modalidade	Grupo	Categoria Econômica
PODER	02 PODER EXECUTIVO					
ORGÃO	23 SECRETARIA DE DESENVOLVIMENTO ECONOMICO E TURISMO					
UNIDADE	01 SECRETARIA DE DESENVOLVIMENTO ECONOMICO E TURISMO					
3.0.00.00	DESPESAS CORRENTES	0.000.000				851.000,00
3.1.00.00	PESSOAL E ENCARGOS SOCIAIS	0.000.000			360.000,00	
3.1.90.00	APLICAÇÕES DIRETAS	0.000.000		360.000,00		
3.1.90.04	CONTRATAÇÃO POR TEMPO DETERMINADO	0.01.01	5.000,00			
3.1.90.11	VENCIMENTOS E VANTAGENS FIXAS - PESSOAL CIVIL	0.01.01	350.000,00			
3.1.90.94	INDENIZAÇÕES E RESTITUIÇÕES TRABALHISTAS	0.01.01	5.000,00			
3.3.00.00	OUTRAS DESPESAS CORRENTES	0.000.000			491.000,00	
3.3.90.00	APLICAÇÕES DIRETAS	0.000.000		491.000,00		
3.3.90.08	OUTROS BENEFÍCIOS ASSISTENCIAIS DO SERVIDOR E DO MILITAR	0.01.01	1.000,00			
3.3.90.14	DIÁRIAS - CIVIL	0.01.01	5.000,00			
3.3.90.30	MATERIAL DE CONSUMO	0.01.01	25.000,00			
3.3.90.36	OUTROS SERVIÇOS DE TERCEIROS - PESSOA FÍSICA	0.01.01	25.000,00			
3.3.90.39	OUTROS SERVIÇOS DE TERCEIROS - PESSOA JURÍDICA	0.01.01	435.000,00			
4.0.00.00	DESPESAS DE CAPITAL	0.000.000				945.000,00
4.4.00.00	INVESTIMENTOS	0.000.000			945.000,00	
4.4.90.00	APLICAÇÕES DIRETAS	0.000.000		945.000,00		
4.4.90.51	OBRAS E INSTALAÇÕES	0.01.01	765.000,00			
4.4.90.51	OBRAS E INSTALAÇÕES	0.05.18	30.000,00			
4.4.90.51	OBRAS E INSTALAÇÕES	0.07.00	150.000,00			
<b>TOTAL</b>						<b>1.796.000,00</b>



# Município de Palmares

R. Visc. do Rio Branco, nº 1382 - CNPJ:10212447/0001-88

Orçamento Programa - Exercício de 2024

## NATUREZA DA DESPESA POR ORGÃO E UNIDADE

Anexo 02  
Page 21

Lei: , Data:



Documento Assinado Digitalmente por: JOSE BARTOLOMEU DE ALMEIDA MELO JUNIOR  
Acesse em: https://etc.eleicoes.gov.br/epi/validaDoc.seam?codigo=documento:5529af16-f157-421e-98fe-96e56af1c639

Código	Especificação	F.R.	Elemento	Modalidade	Grupo	Categoria Econômica
PODER	02 PODER EXECUTIVO					
ORGÃO	24 CONSÓRCIO PÚBLICO DOS MUNICÍPIOS DA MATA SUL - CONSUL					
UNIDADE	01 CONSÓRCIO PÚBLICO DOS MUNICÍPIOS DA MATA SUL - CONSUL					
3. 0. 00 . 00	DESPESAS CORRENTES	0.000.000				1.130.000,00
3. 3. 00 . 00	OUTRAS DESPESAS CORRENTES	0.000.000			1.130.000,00	
3. 3. 71 . 00	TRANSFERÊNCIA A CONSÓRCIOS PÚBLICOS	0.000.000		110.000,00		
3. 3. 71 . 70	RATEIO PELA PARTICIPAÇÃO EM CONSÓRCIO PÚBLICO	0.01.00	110.000,00			
3. 3. 72 . 00	Execução Orçamentária Delegada a Consórcios Públicos	0.000.000		1.020.000,00		
3. 3. 72 . 39	OUTROS SERVIÇOS DE TERCEIROS - PESSOA JURÍDICA	0.01.00	1.020.000,00			
<b>TOTAL</b>						1.130.000,00



# Município de Palmares

R. Visc. do Rio Branco, nº 1382 - CNPJ:10212447/0001-88

Orçamento Programa - Exercício de 2024

## NATUREZA DA DESPESA POR ORGÃO E UNIDADE

Anexo 02  
Page 22

Lei: , Data:



Documento Assinado Digitalmente por: JOSE BARTOLOMEU DE ALMEIDA MELO JUNIOR  
Acesse em: https://efc.depsoc.br/epi/validaDoc.seam Código do documento: 5529af16-f157-421e-98fe-96e56af1c639

PODER		08 ENTIDADE SUPERVISIONADA				
ORGÃO		10 FUNDO MUNICIPAL DE ASSISTÊNCIA SOCIAL DE PALMARES				
UNIDADE		01 FUNDO MUNICIPAL DE AÇÃO SOCIAL				
Código	Especificação	F.R.	Elemento	Modalidade	Grupo	Categoria Econômica
3.0.00.00	DESPESAS CORRENTES	0.000.000				8.910.000,00
3.1.00.00	PESSOAL E ENCARGOS SOCIAIS	0.000.000			4.062.000,00	
3.1.90.00	APLICAÇÕES DIRETAS	0.000.000		4.057.000,00		
3.1.90.04	CONTRATAÇÃO POR TEMPO DETERMINADO	0.01.01	110.000,00			
3.1.90.04	CONTRATAÇÃO POR TEMPO DETERMINADO	0.01.09	2.130.000,00			
3.1.90.04	CONTRATAÇÃO POR TEMPO DETERMINADO	0.02.06	25.000,00			
3.1.90.11	VENCIMENTOS E VANTAGENS FIXAS - PESSOAL CIVIL	0.01.01	1.000.000,00			
3.1.90.13	OBRIGAÇÕES PATRONAIS	0.01.01	330.000,00			
3.1.90.13	OBRIGAÇÕES PATRONAIS	0.01.09	440.000,00			
3.1.90.13	OBRIGAÇÕES PATRONAIS	0.02.06	10.000,00			
3.1.90.92	DESPESAS DE EXERCÍCIOS ANTERIORES	0.01.01	6.000,00			
3.1.90.92	DESPESAS DE EXERCÍCIOS ANTERIORES	0.01.09	1.000,00			
3.1.90.94	INDENIZAÇÕES E RESTITUIÇÕES TRABALHISTAS	0.01.01	5.000,00			
3.1.91.00	APLICAÇÕES DIRETAS- INTRA-ORÇAMENTÁRIAS	0.000.000		5.000,00		
3.1.91.13	OBRIGAÇÕES PATRONAIS	0.01.01	5.000,00			
3.3.00.00	OUTRAS DESPESAS CORRENTES	0.000.000			4.848.000,00	
3.3.90.00	APLICAÇÕES DIRETAS	0.000.000		4.848.000,00		
3.3.90.08	OUTROS BENEFÍCIOS ASSISTENCIAIS DO SERVIDOR E DO MILITAR	0.01.01	6.000,00			
3.3.90.08	OUTROS BENEFÍCIOS ASSISTENCIAIS DO SERVIDOR E DO MILITAR	0.01.09	1.000,00			
3.3.90.14	DIÁRIAS - CIVIL	0.01.01	16.000,00			
3.3.90.14	DIÁRIAS - CIVIL	0.01.01	1.000,00			
3.3.90.14	DIÁRIAS - CIVIL	0.01.09	25.000,00			
3.3.90.14	DIÁRIAS - CIVIL	0.02.06	10.000,00			
3.3.90.30	MATERIAL DE CONSUMO	0.01.01	340.000,00			
3.3.90.30	MATERIAL DE CONSUMO	0.01.01	100.000,00			
3.3.90.30	MATERIAL DE CONSUMO	0.01.09	780.000,00			
3.3.90.30	MATERIAL DE CONSUMO	0.01.09	100.000,00			
3.3.90.30	MATERIAL DE CONSUMO	0.01.09	10.000,00			
3.3.90.30	MATERIAL DE CONSUMO	0.02.06	35.000,00			
3.3.90.32	MATERIAL, BEM OU SERVIÇO PARA DISTRIBUIÇÃO GRATUITA	0.01.01	879.000,00			
3.3.90.32	MATERIAL, BEM OU SERVIÇO PARA DISTRIBUIÇÃO GRATUITA	0.01.09	9.000,00			
3.3.90.32	MATERIAL, BEM OU SERVIÇO PARA DISTRIBUIÇÃO GRATUITA	0.01.09	10.000,00			
3.3.90.32	MATERIAL, BEM OU SERVIÇO PARA DISTRIBUIÇÃO GRATUITA	0.02.06	71.000,00			
3.3.90.33	PASSAGENS E DESPESAS COM LOCOMOÇÃO	0.01.01	5.000,00			
3.3.90.35	SERVIÇOS DE CONSULTORIA	0.01.01	10.000,00			
3.3.90.36	OUTROS SERVIÇOS DE TERCEIROS - PESSOA FÍSICA	0.01.01	221.000,00			
3.3.90.36	OUTROS SERVIÇOS DE TERCEIROS - PESSOA FÍSICA	0.01.01	10.000,00			
3.3.90.36	OUTROS SERVIÇOS DE TERCEIROS - PESSOA FÍSICA	0.01.09	10.000,00			
3.3.90.36	OUTROS SERVIÇOS DE TERCEIROS - PESSOA FÍSICA	0.01.09	56.000,00			
3.3.90.36	OUTROS SERVIÇOS DE TERCEIROS - PESSOA FÍSICA	0.01.09	10.000,00			
3.3.90.36	OUTROS SERVIÇOS DE TERCEIROS - PESSOA FÍSICA	0.02.06	20.000,00			
3.3.90.39	OUTROS SERVIÇOS DE TERCEIROS - PESSOA JURÍDICA	0.01.01	980.000,00			
3.3.90.39	OUTROS SERVIÇOS DE TERCEIROS - PESSOA JURÍDICA	0.01.01	54.000,00			
3.3.90.39	OUTROS SERVIÇOS DE TERCEIROS - PESSOA JURÍDICA	0.01.09	100.000,00			
3.3.90.39	OUTROS SERVIÇOS DE TERCEIROS - PESSOA JURÍDICA	0.01.09	196.000,00			
3.3.90.39	OUTROS SERVIÇOS DE TERCEIROS - PESSOA JURÍDICA	0.01.09	500.000,00			



# Município de Palmares

R. Visc. do Rio Branco, nº 1382 - CNPJ:10212447/0001-88

Orçamento Programa - Exercício de 2024

## NATUREZA DA DESPESA POR ORGÃO E UNIDADE

Anexo 02  
Page 23

Lei: , Data:



Documento Assinado Digitalmente por: JOSE BARLOLOMEU DE ALMEIDA MELO JUNIOR  
Acesse em: https://etc.depsoc.br/ep/validarDoc.seam Código do documento: 5529af16-f157-421e-98fe-96e56af1c339

Código	Especificação	F.R.	Elemento	Modalidade	Grupo	Categoria Econômica
PODER	08 ENTIDADE SUPERVISIONADA					
ORGÃO	10 FUNDO MUNICIPAL DE ASSISTÊNCIA SOCIAL DE PALMARES					
UNIDADE	01 FUNDO MUNICIPAL DE AÇÃO SOCIAL					
3.3.90.39	OUTROS SERVIÇOS DE TERCEIROS - PESSOA JURÍDICA	0.02.06	45.000,00			
3.3.90.48	OUTROS AUXÍLIOS FINANCEIROS A PESSOA FÍSICA	0.01.01	100.000,00			
3.3.90.48	OUTROS AUXÍLIOS FINANCEIROS A PESSOA FÍSICA	0.01.09	50.000,00			
3.3.90.48	OUTROS AUXÍLIOS FINANCEIROS A PESSOA FÍSICA	0.01.09	1.000,00			
3.3.90.48	OUTROS AUXÍLIOS FINANCEIROS A PESSOA FÍSICA	0.02.06	5.000,00			
3.3.90.92	DESPESAS DE EXERCÍCIOS ANTERIORES	0.01.01	15.000,00			
3.3.90.92	DESPESAS DE EXERCÍCIOS ANTERIORES	0.01.09	11.000,00			
3.3.90.92	DESPESAS DE EXERCÍCIOS ANTERIORES	0.02.06	6.000,00			
3.3.90.93	INDENIZAÇÕES E RESTITUIÇÕES	0.01.01	50.000,00			
4.0.00.00	DESPESAS DE CAPITAL	0.000.000				890.000,00
4.4.00.00	INVESTIMENTOS	0.000.000			890.000,00	
4.4.90.00	APLICAÇÕES DIRETAS	0.000.000		890.000,00		
4.4.90.51	OBRAS E INSTALAÇÕES	0.01.01	100.000,00			
4.4.90.51	OBRAS E INSTALAÇÕES	0.01.01	10.000,00			
4.4.90.51	OBRAS E INSTALAÇÕES	0.01.09	50.000,00			
4.4.90.51	OBRAS E INSTALAÇÕES	0.01.17	50.000,00			
4.4.90.52	EQUIPAMENTOS E MATERIAL PERMANENTE	0.01.01	150.000,00			
4.4.90.52	EQUIPAMENTOS E MATERIAL PERMANENTE	0.01.09	150.000,00			
4.4.90.52	EQUIPAMENTOS E MATERIAL PERMANENTE	0.01.09	100.000,00			
4.4.90.52	EQUIPAMENTOS E MATERIAL PERMANENTE	0.01.17	10.000,00			
4.4.90.52	EQUIPAMENTOS E MATERIAL PERMANENTE	0.05.09	270.000,00			
<b>TOTAL</b>						<b>9.800.000,00</b>



# Município de Palmares

R. Visc. do Rio Branco, nº 1382 - CNPJ:10212447/0001-88

Orçamento Programa - Exercício de 2024

## NATUREZA DA DESPESA POR ORGÃO E UNIDADE

Anexo 02  
Page 24

Lei: , Data:



Documento Assinado Digitalmente por: JOSE BARTOLOMEU DE ALMEIDA MELO JUNIOR  
Acesse em: <https://eccc.depsoc.br/epi/validaDoc.seam> Código do documento: 5529af16-f157-721e-98fe-96e56af1c639

Código	Especificação	F.R.	Elemento	Modalidade	Grupo	Categoria Econômica
PODER	08 ENTIDADE SUPERVISIONADA					
ORGÃO	10 FUNDO MUNICIPAL DE ASSISTÊNCIA SOCIAL DE PALMARES					
UNIDADE	02 FUNDO MUNICIPAL DE ASSISTÊNCIA AO IDOSO					
3.0.00.00	DESPESAS CORRENTES	0.000.000				90.000,00
3.1.00.00	PESSOAL E ENCARGOS SOCIAIS	0.000.000			55.000,00	
3.1.90.00	APLICAÇÕES DIRETAS	0.000.000		50.000,00		
3.1.90.04	CONTRATAÇÃO POR TEMPO DETERMINADO	0.01.00	10.000,00			
3.1.90.11	VENCIMENTOS E VANTAGENS FIXAS - PESSOAL CIVIL	0.01.00	30.000,00			
3.1.90.13	OBRIGAÇÕES PATRONAIS	0.01.00	10.000,00			
3.1.91.00	APLICAÇÕES DIRETAS- INTRA-ORÇAMENTÁRIAS	0.000.000		5.000,00		
3.1.91.13	OBRIGAÇÕES PATRONAIS	0.01.00	5.000,00			
3.3.00.00	OUTRAS DESPESAS CORRENTES	0.000.000			35.000,00	
3.3.90.00	APLICAÇÕES DIRETAS	0.000.000		35.000,00		
3.3.90.14	DIÁRIAS - CIVIL	0.01.00	5.000,00			
3.3.90.30	MATERIAL DE CONSUMO	0.01.00	10.000,00			
3.3.90.32	MATERIAL, BEM OU SERVIÇO PARA DISTRIBUIÇÃO GRATUITA	0.01.00	5.000,00			
3.3.90.36	OUTROS SERVIÇOS DE TERCEIROS - PESSOA FÍSICA	0.01.00	5.000,00			
3.3.90.39	OUTROS SERVIÇOS DE TERCEIROS - PESSOA JURÍDICA	0.01.00	10.000,00			
4.0.00.00	DESPESAS DE CAPITAL	0.000.000				110.000,00
4.4.00.00	INVESTIMENTOS	0.000.000			110.000,00	
4.4.90.00	APLICAÇÕES DIRETAS	0.000.000		110.000,00		
4.4.90.51	OBRAS E INSTALAÇÕES	0.01.00	50.000,00			
4.4.90.52	EQUIPAMENTOS E MATERIAL PERMANENTE	0.01.00	10.000,00			
4.4.90.52	EQUIPAMENTOS E MATERIAL PERMANENTE	0.01.01	50.000,00			
<b>TOTAL</b>						<b>200.000,00</b>





# Município de Palmares

R. Visc. do Rio Branco, nº 1382 - CNPJ:10212447/0001-88

Orçamento Programa - Exercício de 2024

## NATUREZA DA DESPESA POR ORGÃO E UNIDADE

Anexo 02  
Page 25

Lei: , Data:



Documento Assinado Digitalmente por: JOSE BARTOLOMEU DE ALMEIDA MELO JUNIOR  
Acesse em: https://efc.de.gov.br/epi/validaDoc.seam Código do documento: 5529af16-f157-421e-98fe-96e56af16c39

PODER		08 ENTIDADE SUPERVISIONADA				
ORGÃO		15 FUNDO MUNICIPAL DE EDUCAÇÃO DE PALMARES				
UNIDADE		01 MDE - RECURSOS DE IMPOSTOS E TRANSFERÊNCIAS				
Código	Especificação	F.R.	Elemento	Modalidade	Grupo	Categoria Econômica
3.0.00.00	DESPESAS CORRENTES	0.000.000				9.864.000,00
3.1.00.00	PESSOAL E ENCARGOS SOCIAIS	0.000.000			792.000,00	
3.1.90.00	APLICAÇÕES DIRETAS	0.000.000		718.000,00		
3.1.90.04	CONTRATAÇÃO POR TEMPO DETERMINADO	0.01.02	4.000,00			
3.1.90.04	CONTRATAÇÃO POR TEMPO DETERMINADO	0.01.02	11.000,00			
3.1.90.04	CONTRATAÇÃO POR TEMPO DETERMINADO	0.01.02	8.000,00			
3.1.90.04	CONTRATAÇÃO POR TEMPO DETERMINADO	0.01.02	250.000,00			
3.1.90.11	VENCIMENTOS E VANTAGENS FIXAS - PESSOAL CIVIL	0.01.02	10.000,00			
3.1.90.11	VENCIMENTOS E VANTAGENS FIXAS - PESSOAL CIVIL	0.01.02	250.000,00			
3.1.90.11	VENCIMENTOS E VANTAGENS FIXAS - PESSOAL CIVIL	0.01.02	5.000,00			
3.1.90.11	VENCIMENTOS E VANTAGENS FIXAS - PESSOAL CIVIL	0.01.02	11.000,00			
3.1.90.13	OBRIGAÇÕES PATRONAIS	0.01.02	1.000,00			
3.1.90.13	OBRIGAÇÕES PATRONAIS	0.01.02	65.000,00			
3.1.90.13	OBRIGAÇÕES PATRONAIS	0.01.02	2.000,00			
3.1.90.13	OBRIGAÇÕES PATRONAIS	0.01.02	20.000,00			
3.1.90.91	SENTENÇAS JUDICIAIS	0.01.02	50.000,00			
3.1.90.92	DESPESAS DE EXERCÍCIOS ANTERIORES	0.01.02	1.000,00			
3.1.90.94	INDENIZAÇÕES E RESTITUIÇÕES TRABALHISTAS	0.01.02	1.000,00			
3.1.90.94	INDENIZAÇÕES E RESTITUIÇÕES TRABALHISTAS	0.01.02	6.000,00			
3.1.90.94	INDENIZAÇÕES E RESTITUIÇÕES TRABALHISTAS	0.01.02	5.000,00			
3.1.90.94	INDENIZAÇÕES E RESTITUIÇÕES TRABALHISTAS	0.01.02	18.000,00			
3.1.91.00	APLICAÇÕES DIRETAS- INTRA-ORÇAMENTÁRIAS	0.000.000		74.000,00		
3.1.91.13	OBRIGAÇÕES PATRONAIS	0.01.02	6.000,00			
3.1.91.13	OBRIGAÇÕES PATRONAIS	0.01.02	65.000,00			
3.1.91.13	OBRIGAÇÕES PATRONAIS	0.01.02	1.000,00			
3.1.91.13	OBRIGAÇÕES PATRONAIS	0.01.02	2.000,00			
3.2.00.00	JUROS E ENCARGOS DA DÍVIDA	0.000.000			30.000,00	
3.2.90.00	APLICAÇÕES DIRETAS	0.000.000		30.000,00		
3.2.90.21	JUROS SOBRE A DÍVIDA POR CONTRATO	0.01.02	10.000,00			
3.2.90.22	OUTROS ENCARGOS SOBRE A DÍVIDA POR CONTRATO	0.01.02	20.000,00			
3.3.00.00	OUTRAS DESPESAS CORRENTES	0.000.000			9.042.000,00	
3.3.50.00	TRANSFERÊNCIAS A INSTITUIÇÕES PRIVADAS SEM FINS LUCRATIVOS	0.000.000		10.000,00		
3.3.50.43	SUBVENÇÕES SOCIAIS	0.01.02	10.000,00			
3.3.90.00	APLICAÇÕES DIRETAS	0.000.000		9.032.000,00		
3.3.90.08	OUTROS BENEFÍCIOS ASSISTENCIAIS DO SERVIDOR E DO MILITAR	0.01.02	2.000,00			
3.3.90.08	OUTROS BENEFÍCIOS ASSISTENCIAIS DO SERVIDOR E DO MILITAR	0.01.02	2.000,00			
3.3.90.08	OUTROS BENEFÍCIOS ASSISTENCIAIS DO SERVIDOR E DO MILITAR	0.01.02	30.000,00			
3.3.90.08	OUTROS BENEFÍCIOS ASSISTENCIAIS DO SERVIDOR E DO MILITAR	0.01.02	1.000,00			
3.3.90.14	DIÁRIAS - CIVIL	0.01.02	10.000,00			
3.3.90.14	DIÁRIAS - CIVIL	0.01.02	76.000,00			
3.3.90.18	AUXÍLIO FINANCEIRO A ESTUDANTES	0.01.02	50.000,00			
3.3.90.30	MATERIAL DE CONSUMO	0.01.02	15.000,00			
3.3.90.30	MATERIAL DE CONSUMO	0.01.02	3.170.000,00			
3.3.90.30	MATERIAL DE CONSUMO	0.01.02	200.000,00			
3.3.90.30	MATERIAL DE CONSUMO	0.01.02	416.000,00			
3.3.90.31	PREMIAÇÕES CULTURAIS, ARTÍSTICAS, CIENTÍFICAS, DESPORTIVAS E	0.01.02	2.000,00			



# Município de Palmares

R. Visc. do Rio Branco, nº 1382 - CNPJ:10212447/0001-88

Orçamento Programa - Exercício de 2024

## NATUREZA DA DESPESA POR ORGÃO E UNIDADE

Anexo 02  
Page 26

Lei: , Data:



Documento Assinado Digitalmente por: JOSE BARTOLOMEU DE ALMEIDA MELO JUNIOR  
Acesse em: https://efc.depsic.br/epi/validarDoc.seam Código do documento: 5529af16-f157-421e-988e-96e56af1c639

PODER 08 ENTIDADE SUPERVISIONADA						
ORGÃO 15 FUNDO MUNICIPAL DE EDUCAÇÃO DE PALMARES						
UNIDADE 01 MDE - RECURSOS DE IMPOSTOS E TRANSFERÊNCIAS						
Código	Especificação	F.R.	Elemento	Modalidade	Grupo	Categoria Econômica
3.3.90.32	MATERIAL, BEM OU SERVIÇO PARA DISTRIBUIÇÃO GRATUITA	0.01.02	1.150.000,00			
3.3.90.35	SERVIÇOS DE CONSULTORIA	0.01.02	1.000,00			
3.3.90.35	SERVIÇOS DE CONSULTORIA	0.01.02	85.000,00			
3.3.90.36	OUTROS SERVIÇOS DE TERCEIROS - PESSOA FÍSICA	0.01.02	10.000,00			
3.3.90.36	OUTROS SERVIÇOS DE TERCEIROS - PESSOA FÍSICA	0.01.02	211.000,00			
3.3.90.36	OUTROS SERVIÇOS DE TERCEIROS - PESSOA FÍSICA	0.01.02	410.000,00			
3.3.90.36	OUTROS SERVIÇOS DE TERCEIROS - PESSOA FÍSICA	0.01.02	45.000,00			
3.3.90.39	OUTROS SERVIÇOS DE TERCEIROS - PESSOA JURÍDICA	0.01.02	641.000,00			
3.3.90.39	OUTROS SERVIÇOS DE TERCEIROS - PESSOA JURÍDICA	0.01.02	30.000,00			
3.3.90.39	OUTROS SERVIÇOS DE TERCEIROS - PESSOA JURÍDICA	0.01.02	2.110.000,00			
3.3.90.39	OUTROS SERVIÇOS DE TERCEIROS - PESSOA JURÍDICA	0.01.02	60.000,00			
3.3.90.47	OBRIGAÇÕES TRIBUTÁRIAS E CONTRIBUTIVAS	0.01.02	100.000,00			
3.3.90.47	OBRIGAÇÕES TRIBUTÁRIAS E CONTRIBUTIVAS	0.01.02	100.000,00			
3.3.90.48	OUTROS AUXÍLIOS FINANCEIROS A PESSOA FÍSICA	0.01.02	25.000,00			
3.3.90.91	SENTENÇAS JUDICIAIS	0.01.02	10.000,00			
3.3.90.92	DESPESAS DE EXERCÍCIOS ANTERIORES	0.01.02	50.000,00			
3.3.90.93	INDENIZAÇÕES E RESTITUIÇÕES	0.01.02	20.000,00			
4.0.00.00	DESPESAS DE CAPITAL	0.000.000				3.736.000,00
4.4.00.00	INVESTIMENTOS	0.000.000			3.716.000,00	
4.4.90.00	APLICAÇÕES DIRETAS	0.000.000		3.716.000,00		
4.4.90.51	OBRAS E INSTALAÇÕES	0.01.02	1.200.000,00			
4.4.90.51	OBRAS E INSTALAÇÕES	0.01.02	130.000,00			
4.4.90.51	OBRAS E INSTALAÇÕES	0.01.02	10.000,00			
4.4.90.51	OBRAS E INSTALAÇÕES	0.01.02	300.000,00			
4.4.90.52	EQUIPAMENTOS E MATERIAL PERMANENTE	0.01.02	181.000,00			
4.4.90.52	EQUIPAMENTOS E MATERIAL PERMANENTE	0.01.02	1.110.000,00			
4.4.90.52	EQUIPAMENTOS E MATERIAL PERMANENTE	0.01.02	350.000,00			
4.4.90.52	EQUIPAMENTOS E MATERIAL PERMANENTE	0.01.02	135.000,00			
4.4.90.61	AQUISIÇÃO DE IMÓVEIS	0.01.02	300.000,00			
4.6.00.00	AMORTIZAÇÃO DA DÍVIDA	0.000.000			20.000,00	
4.6.90.00	APLICAÇÕES DIRETAS	0.000.000		10.000,00		
4.6.90.71	PRINCIPAL DA DÍVIDA CONTRATUAL RESGATADA	0.01.02	10.000,00			
4.6.91.00	APLICAÇÕES DIRETAS- INTRA-ORÇAMENTÁRIAS	0.000.000		10.000,00		
4.6.91.71	PRINCIPAL DA DÍVIDA CONTRATUAL RESGATADA	0.01.02	10.000,00			
<b>TOTAL</b>						<b>13.600.000,00</b>



# Município de Palmares

R. Visc. do Rio Branco, nº 1382 - CNPJ:10212447/0001-88

Orçamento Programa - Exercício de 2024

## NATUREZA DA DESPESA POR ORGÃO E UNIDADE

Anexo 02  
Page 27

Lei: , Data:



Documento Assinado Digitalmente por: JOSE BARTOLOMEU DE ALMEIDA MELO JUNIOR  
Assinatura: 5529af16-f157-421e-98fe-96e56af1c639  
Acesse em: https://eccc.de.gov.br/epi/validarDoc.seam Código do documento: 5529af16-f157-421e-98fe-96e56af1c639

PODER		08 ENTIDADE SUPERVISIONADA				
ORGÃO		15 FUNDO MUNICIPAL DE EDUCAÇÃO DE PALMARES				
UNIDADE		02 FUNDEB				
Código	Especificação	F.R.	Elemento	Modalidade	Grupo	Categoria Econômica
3.0.00.00	DESPESAS CORRENTES	0.000.000				33.655.000,00
3.1.00.00	PESSOAL E ENCARGOS SOCIAIS	0.000.000			30.435.000,00	
3.1.90.00	APLICAÇÕES DIRETAS	0.000.000		26.748.000,00		
3.1.90.04	CONTRATAÇÃO POR TEMPO DETERMINADO	0.05.61	6.665.000,00			
3.1.90.04	CONTRATAÇÃO POR TEMPO DETERMINADO	0.05.62	150.000,00			
3.1.90.11	VENCIMENTOS E VANTAGENS FIXAS - PESSOAL CIVIL	0.05.61	16.785.000,00			
3.1.90.11	VENCIMENTOS E VANTAGENS FIXAS - PESSOAL CIVIL	0.05.62	45.000,00			
3.1.90.13	OBRIGAÇÕES PATRONAIS	0.05.61	1.467.000,00			
3.1.90.13	OBRIGAÇÕES PATRONAIS	0.05.62	29.000,00			
3.1.90.16	OUTRAS DESPESAS VARIÁVEIS - PESSOAL CIVIL	0.05.61	19.000,00			
3.1.90.16	OUTRAS DESPESAS VARIÁVEIS - PESSOAL CIVIL	0.05.62	17.000,00			
3.1.90.92	DESPESAS DE EXERCÍCIOS ANTERIORES	0.05.61	20.000,00			
3.1.90.92	DESPESAS DE EXERCÍCIOS ANTERIORES	0.05.62	10.000,00			
3.1.90.94	INDENIZAÇÕES E RESTITUIÇÕES TRABALHISTAS	0.05.61	1.517.000,00			
3.1.90.94	INDENIZAÇÕES E RESTITUIÇÕES TRABALHISTAS	0.05.62	24.000,00			
3.1.91.00	APLICAÇÕES DIRETAS- INTRA-ORÇAMENTÁRIAS	0.000.000		3.687.000,00		
3.1.91.13	OBRIGAÇÕES PATRONAIS	0.05.61	3.672.000,00			
3.1.91.13	OBRIGAÇÕES PATRONAIS	0.05.62	15.000,00			
3.3.00.00	OUTRAS DESPESAS CORRENTES	0.000.000			3.220.000,00	
3.3.90.00	APLICAÇÕES DIRETAS	0.000.000		3.220.000,00		
3.3.90.08	OUTROS BENEFÍCIOS ASSISTENCIAIS DO SERVIDOR E DO MILITAR	0.05.61	95.000,00			
3.3.90.08	OUTROS BENEFÍCIOS ASSISTENCIAIS DO SERVIDOR E DO MILITAR	0.05.62	25.000,00			
3.3.90.14	DIÁRIAS - CIVIL	0.05.62	35.000,00			
3.3.90.30	MATERIAL DE CONSUMO	0.05.62	845.000,00			
3.3.90.31	PREMIAÇÕES CULTURAIS, ARTÍSTICAS, CIENTÍFICAS, DESPORTIVAS E	0.05.62	10.000,00			
3.3.90.32	MATERIAL, BEM OU SERVIÇO PARA DISTRIBUIÇÃO GRATUITA	0.05.62	80.000,00			
3.3.90.33	PASSAGENS E DESPESAS COM LOCOMOÇÃO	0.05.62	10.000,00			
3.3.90.36	OUTROS SERVIÇOS DE TERCEIROS - PESSOA FÍSICA	0.05.62	210.000,00			
3.3.90.39	OUTROS SERVIÇOS DE TERCEIROS - PESSOA JURÍDICA	0.05.62	1.685.000,00			
3.3.90.47	OBRIGAÇÕES TRIBUTÁRIAS E CONTRIBUTIVAS	0.05.62	200.000,00			
3.3.90.47	OBRIGAÇÕES TRIBUTÁRIAS E CONTRIBUTIVAS	0.05.62	20.000,00			
3.3.90.93	INDENIZAÇÕES E RESTITUIÇÕES	0.05.62	5.000,00			
4.0.00.00	DESPESAS DE CAPITAL	0.000.000				7.345.000,00
4.4.00.00	INVESTIMENTOS	0.000.000			7.345.000,00	
4.4.90.00	APLICAÇÕES DIRETAS	0.000.000		7.345.000,00		
4.4.90.51	OBRAS E INSTALAÇÕES	0.05.62	1.400.000,00			
4.4.90.52	EQUIPAMENTOS E MATERIAL PERMANENTE	0.05.62	5.260.000,00			
4.4.90.52	EQUIPAMENTOS E MATERIAL PERMANENTE	0.05.62	185.000,00			
4.4.90.61	AQUISIÇÃO DE IMÓVEIS	0.05.62	500.000,00			
<b>TOTAL</b>						<b>41.000.000,00</b>



# Município de Palmares

R. Visc. do Rio Branco, nº 1382 - CNPJ:10212447/0001-88

Orçamento Programa - Exercício de 2024

## NATUREZA DA DESPESA POR ORGÃO E UNIDADE

Anexo 02  
Page 28

Lei: , Data:



Documento Assinado Digitalmente por: JOSE BARTOLOMEU DE ALMEIDA MELO JUNIOR  
Acesse em: https://efcc.de.gov.br/epi/validaDoc.seam Código do documento: 5529af16-f157-421e-98fe-96e56af1c639

PODER 08 ENTIDADE SUPERVISIONADA						
ORGÃO 15 FUNDO MUNICIPAL DE EDUCAÇÃO DE PALMARES						
UNIDADE 03 COMPLEMENTAÇÃO DO FUNDEB						
Código	Especificação	F.R.	Elemento	Modalidade	Grupo	Categoria Econômica
3.0.00.00	DESPESAS CORRENTES	0.000.000				9.120.000,00
3.1.00.00	PESSOAL E ENCARGOS SOCIAIS	0.000.000			7.202.000,00	
3.1.90.00	APLICAÇÕES DIRETAS	0.000.000		6.200.000,00		
3.1.90.04	CONTRATAÇÃO POR TEMPO DETERMINADO	0.05.63	100.000,00			
3.1.90.04	CONTRATAÇÃO POR TEMPO DETERMINADO	0.05.63	600.000,00			
3.1.90.04	CONTRATAÇÃO POR TEMPO DETERMINADO	0.05.64	40.000,00			
3.1.90.04	CONTRATAÇÃO POR TEMPO DETERMINADO	0.05.64	10.000,00			
3.1.90.04	CONTRATAÇÃO POR TEMPO DETERMINADO	0.05.64	450.000,00			
3.1.90.04	CONTRATAÇÃO POR TEMPO DETERMINADO	0.05.64	4.000,00			
3.1.90.11	VENCIMENTOS E VANTAGENS FIXAS - PESSOAL CIVIL	0.05.63	3.240.000,00			
3.1.90.11	VENCIMENTOS E VANTAGENS FIXAS - PESSOAL CIVIL	0.05.63	650.000,00			
3.1.90.11	VENCIMENTOS E VANTAGENS FIXAS - PESSOAL CIVIL	0.05.64	10.000,00			
3.1.90.11	VENCIMENTOS E VANTAGENS FIXAS - PESSOAL CIVIL	0.05.64	10.000,00			
3.1.90.11	VENCIMENTOS E VANTAGENS FIXAS - PESSOAL CIVIL	0.05.64	500.000,00			
3.1.90.11	VENCIMENTOS E VANTAGENS FIXAS - PESSOAL CIVIL	0.05.64	5.000,00			
3.1.90.13	OBRIGAÇÕES PATRONAIS	0.05.63	20.000,00			
3.1.90.13	OBRIGAÇÕES PATRONAIS	0.05.63	140.000,00			
3.1.90.13	OBRIGAÇÕES PATRONAIS	0.05.64	10.000,00			
3.1.90.13	OBRIGAÇÕES PATRONAIS	0.05.64	5.000,00			
3.1.90.13	OBRIGAÇÕES PATRONAIS	0.05.64	100.000,00			
3.1.90.13	OBRIGAÇÕES PATRONAIS	0.05.64	2.000,00			
3.1.90.16	OUTRAS DESPESAS VARIÁVEIS - PESSOAL CIVIL	0.05.63	10.000,00			
3.1.90.16	OUTRAS DESPESAS VARIÁVEIS - PESSOAL CIVIL	0.05.63	1.000,00			
3.1.90.16	OUTRAS DESPESAS VARIÁVEIS - PESSOAL CIVIL	0.05.64	1.000,00			
3.1.90.16	OUTRAS DESPESAS VARIÁVEIS - PESSOAL CIVIL	0.05.64	6.000,00			
3.1.90.16	OUTRAS DESPESAS VARIÁVEIS - PESSOAL CIVIL	0.05.64	1.000,00			
3.1.90.94	INDENIZAÇÕES E RESTITUIÇÕES TRABALHISTAS	0.05.63	30.000,00			
3.1.90.94	INDENIZAÇÕES E RESTITUIÇÕES TRABALHISTAS	0.05.63	125.000,00			
3.1.90.94	INDENIZAÇÕES E RESTITUIÇÕES TRABALHISTAS	0.05.64	105.000,00			
3.1.90.94	INDENIZAÇÕES E RESTITUIÇÕES TRABALHISTAS	0.05.64	25.000,00			
3.1.91.00	APLICAÇÕES DIRETAS- INTRA-ORÇAMENTÁRIAS	0.000.000		1.002.000,00		
3.1.91.13	OBRIGAÇÕES PATRONAIS	0.05.63	750.000,00			
3.1.91.13	OBRIGAÇÕES PATRONAIS	0.05.63	140.000,00			
3.1.91.13	OBRIGAÇÕES PATRONAIS	0.05.64	5.000,00			
3.1.91.13	OBRIGAÇÕES PATRONAIS	0.05.64	5.000,00			
3.1.91.13	OBRIGAÇÕES PATRONAIS	0.05.64	100.000,00			
3.1.91.13	OBRIGAÇÕES PATRONAIS	0.05.64	2.000,00			
3.3.00.00	OUTRAS DESPESAS CORRENTES	0.000.000			1.918.000,00	
3.3.90.00	APLICAÇÕES DIRETAS	0.000.000		1.918.000,00		
3.3.90.08	OUTROS BENEFÍCIOS ASSISTENCIAIS DO SERVIDOR E DO MILITAR	0.05.63	10.000,00			
3.3.90.08	OUTROS BENEFÍCIOS ASSISTENCIAIS DO SERVIDOR E DO MILITAR	0.05.64	1.000,00			
3.3.90.08	OUTROS BENEFÍCIOS ASSISTENCIAIS DO SERVIDOR E DO MILITAR	0.05.64	28.000,00			
3.3.90.08	OUTROS BENEFÍCIOS ASSISTENCIAIS DO SERVIDOR E DO MILITAR	0.05.64	1.000,00			
3.3.90.14	DIÁRIAS - CIVIL	0.05.64	4.000,00			
3.3.90.14	DIÁRIAS - CIVIL	0.05.64	20.000,00			
3.3.90.14	DIÁRIAS - CIVIL	0.05.64	10.000,00			



# Município de Palmares

R. Visc. do Rio Branco, nº 1382 - CNPJ:10212447/0001-88

Orçamento Programa - Exercício de 2024

## NATUREZA DA DESPESA POR ORGÃO E UNIDADE

Anexo 02  
Page 29

Lei: , Data:



Documento Assinado Digitalmente por: JOSE BARTOLOMEU DE ALMEIDA MELO JUNIOR  
Acesse em: https://eccc.depsic.br/validador.seam Código do documento: 5529af16-f157-721e-98fe-96e56af1c639

PODER 08 ENTIDADE SUPERVISIONADA ORGÃO 15 FUNDO MUNICIPAL DE EDUCAÇÃO DE PALMARES UNIDADE 03 COMPLEMENTAÇÃO DO FUNDEB						
Código	Especificação	F.R.	Elemento	Modalidade	Grupo	Categoria Econômica
3.3.90.30	MATERIAL DE CONSUMO	0.05.64	320.000,00			
3.3.90.30	MATERIAL DE CONSUMO	0.05.64	35.000,00			
3.3.90.30	MATERIAL DE CONSUMO	0.05.64	350.000,00			
3.3.90.31	PREMIAÇÕES CULTURAIS, ARTÍSTICAS, CIENTÍFICAS, DESPORTIVAS E	0.05.64	20.000,00			
3.3.90.32	MATERIAL, BEM OU SERVIÇO PARA DISTRIBUIÇÃO GRATUITA	0.05.64	20.000,00			
3.3.90.33	PASSAGENS E DESPESAS COM LOCOMOÇÃO	0.05.64	2.000,00			
3.3.90.36	OUTROS SERVIÇOS DE TERCEIROS - PESSOA FÍSICA	0.05.64	100.000,00			
3.3.90.36	OUTROS SERVIÇOS DE TERCEIROS - PESSOA FÍSICA	0.05.64	40.000,00			
3.3.90.36	OUTROS SERVIÇOS DE TERCEIROS - PESSOA FÍSICA	0.05.64	100.000,00			
3.3.90.39	OUTROS SERVIÇOS DE TERCEIROS - PESSOA JURÍDICA	0.05.64	500.000,00			
3.3.90.39	OUTROS SERVIÇOS DE TERCEIROS - PESSOA JURÍDICA	0.05.64	100.000,00			
3.3.90.39	OUTROS SERVIÇOS DE TERCEIROS - PESSOA JURÍDICA	0.05.64	240.000,00			
3.3.90.47	OBRIGAÇÕES TRIBUTÁRIAS E CONTRIBUTIVAS	0.05.64	5.000,00			
3.3.90.47	OBRIGAÇÕES TRIBUTÁRIAS E CONTRIBUTIVAS	0.05.64	10.000,00			
3.3.90.93	INDENIZAÇÕES E RESTITUIÇÕES	0.05.64	2.000,00			
4.0.00.00	DESPESAS DE CAPITAL	0.000.000				1.680.000,00
4.4.00.00	INVESTIMENTOS	0.000.000			1.680.000,00	
4.4.90.00	APLICAÇÕES DIRETAS	0.000.000		1.680.000,00		
4.4.90.51	OBRAS E INSTALAÇÕES	0.05.64	400.000,00			
4.4.90.51	OBRAS E INSTALAÇÕES	0.05.64	230.000,00			
4.4.90.52	EQUIPAMENTOS E MATERIAL PERMANENTE	0.05.64	200.000,00			
4.4.90.52	EQUIPAMENTOS E MATERIAL PERMANENTE	0.05.64	100.000,00			
4.4.90.52	EQUIPAMENTOS E MATERIAL PERMANENTE	0.05.64	50.000,00			
4.4.90.61	AQUISIÇÃO DE IMÓVEIS	0.05.64	300.000,00			
4.4.90.61	AQUISIÇÃO DE IMÓVEIS	0.05.64	400.000,00			
<b>TOTAL</b>						<b>10.800.000,00</b>



# Município de Palmares

R. Visc. do Rio Branco, nº 1382 - CNPJ:10212447/0001-88

Orçamento Programa - Exercício de 2024

## NATUREZA DA DESPESA POR ORGÃO E UNIDADE

Anexo 02  
Page 30

Lei: , Data:



Documento Assinado Digitalmente por: JOSE BARTOLOMEU DE ALMEIDA MELO JUNIOR  
Acesse em: https://etc.de.pa.br/epi/validaDoc.seam Código do documento: 5529af16-f157-421e-98fe-96e56af1c639

PODER 08 ENTIDADE SUPERVISIONADA						
ORGÃO 15 FUNDO MUNICIPAL DE EDUCAÇÃO DE PALMARES						
UNIDADE 04 MDE - RECURSOS VINCULADOS						
Código	Especificação	F.R.	Elemento	Modalidade	Grupo	Categoria Econômica
3.0.00.00	DESPESAS CORRENTES	0.000.000				3.634.000,00
3.3.00.00	OUTRAS DESPESAS CORRENTES	0.000.000			3.634.000,00	
3.3.90.00	APLICAÇÕES DIRETAS	0.000.000		3.634.000,00		
3.3.90.14	DIÁRIAS - CIVIL	0.05.15	5.000,00			
3.3.90.30	MATERIAL DE CONSUMO	0.02.06	25.000,00			
3.3.90.30	MATERIAL DE CONSUMO	0.05.10	645.000,00			
3.3.90.30	MATERIAL DE CONSUMO	0.05.11	3.000,00			
3.3.90.30	MATERIAL DE CONSUMO	0.05.12	1.030.000,00			
3.3.90.30	MATERIAL DE CONSUMO	0.05.13	10.000,00			
3.3.90.30	MATERIAL DE CONSUMO	0.05.15	5.000,00			
3.3.90.30	MATERIAL DE CONSUMO	0.05.15	5.000,00			
3.3.90.30	MATERIAL DE CONSUMO	0.05.15	5.000,00			
3.3.90.30	MATERIAL DE CONSUMO	0.05.15	5.000,00			
3.3.90.30	MATERIAL DE CONSUMO	0.05.15	5.000,00			
3.3.90.32	MATERIAL, BEM OU SERVIÇO PARA DISTRIBUIÇÃO GRATUITA	0.05.11	3.000,00			
3.3.90.32	MATERIAL, BEM OU SERVIÇO PARA DISTRIBUIÇÃO GRATUITA	0.05.15	5.000,00			
3.3.90.36	OUTROS SERVIÇOS DE TERCEIROS - PESSOA FÍSICA	0.02.06	15.000,00			
3.3.90.36	OUTROS SERVIÇOS DE TERCEIROS - PESSOA FÍSICA	0.05.10	45.000,00			
3.3.90.36	OUTROS SERVIÇOS DE TERCEIROS - PESSOA FÍSICA	0.05.11	3.000,00			
3.3.90.36	OUTROS SERVIÇOS DE TERCEIROS - PESSOA FÍSICA	0.05.13	10.000,00			
3.3.90.36	OUTROS SERVIÇOS DE TERCEIROS - PESSOA FÍSICA	0.05.15	5.000,00			
3.3.90.36	OUTROS SERVIÇOS DE TERCEIROS - PESSOA FÍSICA	0.05.15	5.000,00			
3.3.90.36	OUTROS SERVIÇOS DE TERCEIROS - PESSOA FÍSICA	0.05.15	5.000,00			
3.3.90.36	OUTROS SERVIÇOS DE TERCEIROS - PESSOA FÍSICA	0.05.15	5.000,00			
3.3.90.36	OUTROS SERVIÇOS DE TERCEIROS - PESSOA FÍSICA	0.05.15	5.000,00			
3.3.90.39	OUTROS SERVIÇOS DE TERCEIROS - PESSOA JURÍDICA	0.02.06	980.000,00			
3.3.90.39	OUTROS SERVIÇOS DE TERCEIROS - PESSOA JURÍDICA	0.05.10	475.000,00			
3.3.90.39	OUTROS SERVIÇOS DE TERCEIROS - PESSOA JURÍDICA	0.05.13	320.000,00			
3.3.90.39	OUTROS SERVIÇOS DE TERCEIROS - PESSOA JURÍDICA	0.05.15	5.000,00			
3.3.90.39	OUTROS SERVIÇOS DE TERCEIROS - PESSOA JURÍDICA	0.05.15	5.000,00			
3.3.90.39	OUTROS SERVIÇOS DE TERCEIROS - PESSOA JURÍDICA	0.05.15	5.000,00			
3.3.90.39	OUTROS SERVIÇOS DE TERCEIROS - PESSOA JURÍDICA	0.05.15	5.000,00			
4.0.00.00	DESPESAS DE CAPITAL	0.000.000				966.000,00
4.4.00.00	INVESTIMENTOS	0.000.000			916.000,00	
4.4.90.00	APLICAÇÕES DIRETAS	0.000.000		916.000,00		
4.4.90.51	OBRAS E INSTALAÇÕES	0.05.10	110.000,00			
4.4.90.51	OBRAS E INSTALAÇÕES	0.05.15	40.000,00			
4.4.90.51	OBRAS E INSTALAÇÕES	0.05.15	100.000,00			
4.4.90.51	OBRAS E INSTALAÇÕES	0.05.15	10.000,00			
4.4.90.52	EQUIPAMENTOS E MATERIAL PERMANENTE	0.02.06	100.000,00			
4.4.90.52	EQUIPAMENTOS E MATERIAL PERMANENTE	0.05.10	185.000,00			
4.4.90.52	EQUIPAMENTOS E MATERIAL PERMANENTE	0.05.11	1.000,00			
4.4.90.52	EQUIPAMENTOS E MATERIAL PERMANENTE	0.05.14	200.000,00			
4.4.90.52	EQUIPAMENTOS E MATERIAL PERMANENTE	0.05.15	10.000,00			
4.4.90.52	EQUIPAMENTOS E MATERIAL PERMANENTE	0.05.15	5.000,00			
4.4.90.52	EQUIPAMENTOS E MATERIAL PERMANENTE	0.05.15	100.000,00			
4.4.90.52	EQUIPAMENTOS E MATERIAL PERMANENTE	0.05.15	5.000,00			
4.4.90.61	AQUISIÇÃO DE IMÓVEIS	0.05.15	50.000,00			



# Município de Palmares

R. Visc. do Rio Branco, nº 1382 - CNPJ:10212447/0001-88

Orçamento Programa - Exercício de 2024

## NATUREZA DA DESPESA POR ORGÃO E UNIDADE

Anexo 02  
Page 31

Lei: , Data:



Documento Assinado Digitalmente por: JOSE BARTOLOMEU DE ALMEIDA MELO JUNIOR  
Acesse em: <https://etc.etc.gov.br/epi/validarDoc.aspx?CodigoDoDocumento=5529af16-f157-421e-98fe-96e56affc639>

PODER	08 ENTIDADE SUPERVISIONADA					
ORGÃO	15 FUNDO MUNICIPAL DE EDUCAÇÃO DE PALMARES					
UNIDADE	04 MDE - RECURSOS VINCULADOS					
Código	Especificação	F.R.	Elemento	Modalidade	Grupo	Categoria Econômica
4.5.00.00	INVERSÕES FINANCEIRAS	0.000.000			50.000,00	
4.5.90.00	APLICAÇÕES DIRETAS	0.000.000		50.000,00		
4.5.90.61	AQUISIÇÃO DE IMÓVEIS	0.05.15	50.000,00			
<b>TOTAL</b>					<b>4.600.000,00</b>	



# Município de Palmares

R. Visc. do Rio Branco, nº 1382 - CNPJ:10212447/0001-88

Orçamento Programa - Exercício de 2024

## NATUREZA DA DESPESA POR ORGÃO E UNIDADE

Anexo 02  
Page 32

Lei: , Data:



Documento Assinado Digitalmente por: JOSE BARTOLOMEU DE ALMEIDA MELO JUNIOR  
Acesse em: https://efc.de.gov.br/epi/validarDoc.seam Código do documento: 5529af16-f157-421e-98fe-96e56affc639

PODER		08 ENTIDADE SUPERVISIONADA					
ORGÃO		17 FUNDAÇÃO CASA DA CULTURA HERMILO BORBA FILHO					
UNIDADE		01 FUNDAÇÃO CASA DE CULTURA HERMILO BORBA FILHO					
Código	Especificação	F.R.	Elemento	Modalidade	Grupo	Categoria Econômica	
3.0.00.00	DESPESAS CORRENTES	0.000.000				5.370.000,00	
3.1.00.00	PESSOAL E ENCARGOS SOCIAIS	0.000.000			456.000,00		
3.1.90.00	APLICAÇÕES DIRETAS	0.000.000		426.000,00			
3.1.90.04	CONTRATAÇÃO POR TEMPO DETERMINADO	0.01.01	10.000,00				
3.1.90.11	VENCIMENTOS E VANTAGENS FIXAS - PESSOAL CIVIL	0.01.01	350.000,00				
3.1.90.13	OBRIGAÇÕES PATRONAIS	0.01.01	60.000,00				
3.1.90.92	DESPESAS DE EXERCÍCIOS ANTERIORES	0.01.01	5.000,00				
3.1.90.94	INDENIZAÇÕES E RESTITUIÇÕES TRABALHISTAS	0.01.01	1.000,00				
3.1.91.00	APLICAÇÕES DIRETAS- INTRA-ORÇAMENTÁRIAS	0.000.000		30.000,00			
3.1.91.13	OBRIGAÇÕES PATRONAIS	0.01.01	30.000,00				
3.3.00.00	OUTRAS DESPESAS CORRENTES	0.000.000			4.914.000,00		
3.3.50.00	TRANSFERÊNCIAS A INSTITUIÇÕES PRIVADAS SEM FINS LUCRATIVOS	0.000.000		7.000,00			
3.3.50.43	SUBVENÇÕES SOCIAIS	0.01.01	7.000,00				
3.3.90.00	APLICAÇÕES DIRETAS	0.000.000		4.907.000,00			
3.3.90.08	OUTROS BENEFÍCIOS ASSISTENCIAIS DO SERVIDOR E DO MILITAR	0.01.01	1.000,00				
3.3.90.14	DIÁRIAS - CIVIL	0.01.01	11.000,00				
3.3.90.30	MATERIAL DE CONSUMO	0.01.01	50.000,00				
3.3.90.30	MATERIAL DE CONSUMO	0.01.01	215.000,00				
3.3.90.30	MATERIAL DE CONSUMO	96.715.08	30.000,00				
3.3.90.30	MATERIAL DE CONSUMO	96.716.08	5.000,00				
3.3.90.31	PREMIAÇÕES CULTURAIS, ARTÍSTICAS, CIENTÍFICAS, DESPORTIVAS E	0.01.01	1.000,00				
3.3.90.32	MATERIAL, BEM OU SERVIÇO PARA DISTRIBUIÇÃO GRATUITA	0.01.01	2.000,00				
3.3.90.35	SERVIÇOS DE CONSULTORIA	0.01.01	5.000,00				
3.3.90.35	SERVIÇOS DE CONSULTORIA	96.715.08	5.000,00				
3.3.90.35	SERVIÇOS DE CONSULTORIA	96.716.08	5.000,00				
3.3.90.36	OUTROS SERVIÇOS DE TERCEIROS - PESSOA FÍSICA	0.01.01	10.000,00				
3.3.90.36	OUTROS SERVIÇOS DE TERCEIROS - PESSOA FÍSICA	0.01.01	33.000,00				
3.3.90.39	OUTROS SERVIÇOS DE TERCEIROS - PESSOA JURÍDICA	0.01.01	721.000,00				
3.3.90.39	OUTROS SERVIÇOS DE TERCEIROS - PESSOA JURÍDICA	0.01.01	3.100.000,00				
3.3.90.39	OUTROS SERVIÇOS DE TERCEIROS - PESSOA JURÍDICA	96.715.08	505.000,00				
3.3.90.39	OUTROS SERVIÇOS DE TERCEIROS - PESSOA JURÍDICA	96.716.08	10.000,00				
3.3.90.48	OUTROS AUXÍLIOS FINANCEIROS A PESSOA FÍSICA	0.01.01	1.000,00				
3.3.90.48	OUTROS AUXÍLIOS FINANCEIROS A PESSOA FÍSICA	96.715.08	10.000,00				
3.3.90.48	OUTROS AUXÍLIOS FINANCEIROS A PESSOA FÍSICA	96.716.08	180.000,00				
3.3.90.92	DESPESAS DE EXERCÍCIOS ANTERIORES	0.01.01	5.000,00				
3.3.90.93	INDENIZAÇÕES E RESTITUIÇÕES	0.01.01	2.000,00				
4.0.00.00	DESPESAS DE CAPITAL	0.000.000				130.000,00	
4.4.00.00	INVESTIMENTOS	0.000.000			95.000,00		
4.4.90.00	APLICAÇÕES DIRETAS	0.000.000		95.000,00			
4.4.90.51	OBRAS E INSTALAÇÕES	0.01.01	60.000,00				
4.4.90.52	EQUIPAMENTOS E MATERIAL PERMANENTE	0.01.01	35.000,00				
4.6.00.00	AMORTIZAÇÃO DA DÍVIDA	0.000.000			35.000,00		
4.6.90.00	APLICAÇÕES DIRETAS	0.000.000		30.000,00			
4.6.90.71	PRINCIPAL DA DÍVIDA CONTRATUAL RESGATADA	0.01.01	30.000,00				
4.6.91.00	APLICAÇÕES DIRETAS- INTRA-ORÇAMENTÁRIAS	0.000.000		5.000,00			
4.6.91.71	PRINCIPAL DA DÍVIDA CONTRATUAL RESGATADA	0.01.01	5.000,00				





# Município de Palmares

R. Visc. do Rio Branco, nº 1382 - CNPJ:10212447/0001-88

Orçamento Programa - Exercício de 2024

## NATUREZA DA DESPESA POR ORGÃO E UNIDADE

Anexo 02  
Page 33

Lei: , Data:



Documento Assinado Digitalmente por: JOSE BARTOLOMEU DE ALMEIDA MELO JUNIOR  
Acesse em: https://etc.etc.pp.gov.br/epi/oida/Doc:seam/Código do documento: 5529af16-f157-421e-98fe-96e56af1c639

PODER	08 ENTIDADE SUPERVISIONADA					
ORGÃO	17 FUNDAÇÃO CASA DA CULTURA HERMILO BORBA FILHO					
UNIDADE	01 FUNDAÇÃO CASA DE CULTURA HERMILO BORBA FILHO					
Código	Especificação	F.R.	Elemento	Modalidade	Grupo	Categoria Econômica
TOTAL						5.500.000,00



# Município de Palmares

R. Visc. do Rio Branco, nº 1382 - CNPJ:10212447/0001-88

Orçamento Programa - Exercício de 2024

## NATUREZA DA DESPESA POR ORGÃO E UNIDADE

Anexo 02  
Page 34

Lei: , Data:



Documento Assinado Digitalmente por: JOSE BARTOLOMEU DE ALMEIDA MELO JUNIOR  
Acesse em: https://efc.cde.pa.gov.br/epi/validador.seam Código do documento: 5529af16-f157-421e-98fe-96e56af1c639

PODER		08 ENTIDADE SUPERVISIONADA					
ORGÃO		19 FUNDO MUNICIPAL DOS DIREITOS DA CRIANÇA E DO ADOLESCENTE					
UNIDADE		01 FUNDO MUNICIPAL DOS DIREITOS DA CRIANÇA E DO ADOLESCENTE					
Código	Especificação	F.R.	Elemento	Modalidade	Grupo	Categoria Econômica	
3.0.00.00	DESPESAS CORRENTES	0.000.000				968.000,00	
3.1.00.00	PESSOAL E ENCARGOS SOCIAIS	0.000.000			17.000,00		
3.1.90.00	APLICAÇÕES DIRETAS	0.000.000		16.000,00			
3.1.90.04	CONTRATAÇÃO POR TEMPO DETERMINADO	0.01.01	5.000,00				
3.1.90.11	VENCIMENTOS E VANTAGENS FIXAS - PESSOAL CIVIL	0.01.01	10.000,00				
3.1.90.13	OBRIGAÇÕES PATRONAIS	0.01.01	1.000,00				
3.1.91.00	APLICAÇÕES DIRETAS- INTRA-ORÇAMENTÁRIAS	0.000.000		1.000,00			
3.1.91.13	OBRIGAÇÕES PATRONAIS	0.01.01	1.000,00				
3.2.00.00	JUROS E ENCARGOS DA DÍVIDA	0.000.000			2.000,00		
3.2.90.00	APLICAÇÕES DIRETAS	0.000.000		2.000,00			
3.2.90.21	JUROS SOBRE A DÍVIDA POR CONTRATO	0.01.01	1.000,00				
3.2.90.22	OUTROS ENCARGOS SOBRE A DÍVIDA POR CONTRATO	0.01.01	1.000,00				
3.3.00.00	OUTRAS DESPESAS CORRENTES	0.000.000			949.000,00		
3.3.50.00	TRANSFERÊNCIAS A INSTITUIÇÕES PRIVADAS SEM FINS LUCRATIVOS	0.000.000		5.000,00			
3.3.50.41	CONTRIBUIÇÕES	0.01.01	5.000,00				
3.3.90.00	APLICAÇÕES DIRETAS	0.000.000		944.000,00			
3.3.90.08	OUTROS BENEFÍCIOS ASSISTENCIAIS DO SERVIDOR E DO MILITAR	0.01.01	3.000,00				
3.3.90.14	DIÁRIAS - CIVIL	0.01.01	35.000,00				
3.3.90.30	MATERIAL DE CONSUMO	0.01.01	61.000,00				
3.3.90.33	PASSAGENS E DESPESAS COM LOCOMOÇÃO	0.01.01	5.000,00				
3.3.90.35	SERVIÇOS DE CONSULTORIA	0.01.01	10.000,00				
3.3.90.36	OUTROS SERVIÇOS DE TERCEIROS - PESSOA FÍSICA	0.01.01	51.000,00				
3.3.90.39	OUTROS SERVIÇOS DE TERCEIROS - PESSOA JURÍDICA	0.01.01	776.000,00				
3.3.90.47	OBRIGAÇÕES TRIBUTÁRIAS E CONTRIBUTIVAS	0.01.01	1.000,00				
3.3.90.92	DESPESAS DE EXERCÍCIOS ANTERIORES	0.01.01	1.000,00				
3.3.90.93	INDENIZAÇÕES E RESTITUIÇÕES	0.01.01	1.000,00				
4.0.00.00	DESPESAS DE CAPITAL	0.000.000				32.000,00	
4.4.00.00	INVESTIMENTOS	0.000.000			30.000,00		
4.4.90.00	APLICAÇÕES DIRETAS	0.000.000		30.000,00			
4.4.90.52	EQUIPAMENTOS E MATERIAL PERMANENTE	0.01.01	30.000,00				
4.6.00.00	AMORTIZAÇÃO DA DÍVIDA	0.000.000			2.000,00		
4.6.90.00	APLICAÇÕES DIRETAS	0.000.000		1.000,00			
4.6.90.71	PRINCIPAL DA DÍVIDA CONTRATUAL RESGATADA	0.01.01	1.000,00				
4.6.91.00	APLICAÇÕES DIRETAS- INTRA-ORÇAMENTÁRIAS	0.000.000		1.000,00			
4.6.91.71	PRINCIPAL DA DÍVIDA CONTRATUAL RESGATADA	0.01.01	1.000,00				
<b>TOTAL</b>						<b>1.000.000,00</b>	



# Município de Palmares

R. Visc. do Rio Branco, nº 1382 - CNPJ:10212447/0001-88

Orçamento Programa - Exercício de 2024

## NATUREZA DA DESPESA POR ORGÃO E UNIDADE

Anexo 02  
Page 35

Lei: , Data:



Documento Assinado Digitalmente por: JOSE BARTOLOMEU DE ALMEIDA MELO JUNIOR  
Acesse em: https://etc.de.pa.br/epi/validaDoc.seam Código do documento: 5529af16-f157-421e-98fe-96e56af1c639

PODER 08 ENTIDADE SUPERVISIONADA ORGÃO 20 FUNDO PREVIDENCIÁRIO DE PALMARES UNIDADE 01 FUNDO PREVIDENCIÁRIO						
Código	Especificação	F.R.	Elemento	Modalidade	Grupo	Categoria Econômica
3.0.00.00	DESPESAS CORRENTES	0.000.000				25.319.000,00
3.1.00.00	PESSOAL E ENCARGOS SOCIAIS	0.000.000			24.483.000,00	
3.1.90.00	APLICAÇÕES DIRETAS	0.000.000		24.475.000,00		
3.1.90.01	APOSENTADORIAS, RESERVA REMUNERADA E REFORMAS	13.53.99	5.865.000,00			
3.1.90.01	APOSENTADORIAS, RESERVA REMUNERADA E REFORMAS	13.53.99	15.335.000,00			
3.1.90.03	PENSÕES	13.53.99	3.230.000,00			
3.1.90.11	VENCIMENTOS E VANTAGENS FIXAS - PESSOAL CIVIL	13.53.99	5.000,00			
3.1.90.13	OBRIGAÇÕES PATRONAIS	13.53.99	10.000,00			
3.1.90.91	SENTENÇAS JUDICIAIS	13.53.99	15.000,00			
3.1.90.92	DESPESAS DE EXERCÍCIOS ANTERIORES	13.53.99	15.000,00			
3.1.91.00	APLICAÇÕES DIRETAS - INTRA-ORÇAMENTÁRIAS	0.000.000		8.000,00		
3.1.91.13	OBRIGAÇÕES PATRONAIS	13.53.99	8.000,00			
3.3.00.00	OUTRAS DESPESAS CORRENTES	0.000.000			836.000,00	
3.3.90.00	APLICAÇÕES DIRETAS	0.000.000		836.000,00		
3.3.90.08	OUTROS BENEFÍCIOS ASSISTENCIAIS DO SERVIDOR E DO MILITAR	13.53.99	11.000,00			
3.3.90.14	DIÁRIAS - CIVIL	13.53.99	60.000,00			
3.3.90.30	MATERIAL DE CONSUMO	13.53.99	95.000,00			
3.3.90.33	PASSAGENS E DESPESAS COM LOCOMOÇÃO	13.53.99	30.000,00			
3.3.90.35	SERVIÇOS DE CONSULTORIA	13.53.99	45.000,00			
3.3.90.36	OUTROS SERVIÇOS DE TERCEIROS - PESSOA FÍSICA	13.53.99	100.000,00			
3.3.90.39	OUTROS SERVIÇOS DE TERCEIROS - PESSOA JURÍDICA	13.53.99	460.000,00			
3.3.90.91	SENTENÇAS JUDICIAIS	13.53.99	5.000,00			
3.3.90.92	DESPESAS DE EXERCÍCIOS ANTERIORES	13.53.99	10.000,00			
3.3.90.93	INDENIZAÇÕES E RESTITUIÇÕES	13.53.99	20.000,00			
4.0.00.00	DESPESAS DE CAPITAL	0.000.000				130.000,00
4.4.00.00	INVESTIMENTOS	0.000.000			130.000,00	
4.4.90.00	APLICAÇÕES DIRETAS	0.000.000		130.000,00		
4.4.90.51	OBRAS E INSTALAÇÕES	13.53.99	30.000,00			
4.4.90.52	EQUIPAMENTOS E MATERIAL PERMANENTE	13.53.99	100.000,00			
9.0.00.00	RESERVA DE CONTINGÊNCIA	0.000.000				395.000,00
9.9.00.00	RESERVA DE CONTINGÊNCIA	0.000.000			395.000,00	
9.9.99.00	A DEFINIR	0.000.000		395.000,00		
9.9.99.99	A CLASSIFICAR	13.53.99	395.000,00			
<b>TOTAL</b>						<b>25.844.000,00</b>



# Município de Palmares

R. Visc. do Rio Branco, nº 1382 - CNPJ:10212447/0001-88

Orçamento Programa - Exercício de 2024

## NATUREZA DA DESPESA POR ORGÃO E UNIDADE

Anexo 02  
Page 36

Lei: , Data:



Documento Assinado Digitalmente por: JOSE BARTOLOMEU DE ALMEIDA MELO JUNIOR  
Assinatura: 5529af16-f157-421e-98fe-96e56af1c639  
Acesse em: https://etc.trepa.gov.br/epi/validarDoc.seam Código do documento: 5529af16-f157-421e-98fe-96e56af1c639

PODER 08 ENTIDADE SUPERVISIONADA						
ORGÃO 30 FUNDO FINANCEIRO DE PALMARES						
UNIDADE 01 FUNDO FINANCEIRO						
Código	Especificação	F.R.	Elemento	Modalidade	Grupo	Categoria Econômica
3.0.00.00	DESPESAS CORRENTES	0.000.000				94.000,00
3.1.00.00	PESSOAL E ENCARGOS SOCIAIS	0.000.000			44.000,00	
3.1.90.00	APLICAÇÕES DIRETAS	0.000.000		39.000,00		
3.1.90.01	APOSENTADORIAS, RESERVA REMUNERADA E REFORMAS	13.53.99	5.000,00			
3.1.90.03	PENSÕES	13.53.99	10.000,00			
3.1.90.11	VENCIMENTOS E VANTAGENS FIXAS - PESSOAL CIVIL	13.53.99	10.000,00			
3.1.90.13	OBRIGAÇÕES PATRONAIS	13.53.99	5.000,00			
3.1.90.92	DESPESAS DE EXERCÍCIOS ANTERIORES	13.53.99	9.000,00			
3.1.91.00	APLICAÇÕES DIRETAS- INTRA-ORÇAMENTÁRIAS	0.000.000		5.000,00		
3.1.91.13	OBRIGAÇÕES PATRONAIS	13.53.99	5.000,00			
3.3.00.00	OUTRAS DESPESAS CORRENTES	0.000.000			50.000,00	
3.3.90.00	APLICAÇÕES DIRETAS	0.000.000		50.000,00		
3.3.90.08	OUTROS BENEFÍCIOS ASSISTENCIAIS DO SERVIDOR E DO MILITAR	13.53.99	10.000,00			
3.3.90.14	DIÁRIAS - CIVIL	13.53.99	5.000,00			
3.3.90.35	SERVIÇOS DE CONSULTORIA	13.53.99	5.000,00			
3.3.90.36	OUTROS SERVIÇOS DE TERCEIROS - PESSOA FÍSICA	13.53.99	5.000,00			
3.3.90.39	OUTROS SERVIÇOS DE TERCEIROS - PESSOA JURÍDICA	13.53.99	5.000,00			
3.3.90.92	DESPESAS DE EXERCÍCIOS ANTERIORES	13.53.99	5.000,00			
3.3.90.93	INDENIZAÇÕES E RESTITUIÇÕES	13.53.99	15.000,00			
9.0.00.00	RESERVA DE CONTINGÊNCIA	0.000.000				5.000,00
9.9.00.00	RESERVA DE CONTINGÊNCIA	0.000.000			5.000,00	
9.9.99.00	A DEFINIR	0.000.000		5.000,00		
9.9.99.99	A CLASSIFICAR	13.53.99	5.000,00			
<b>TOTAL</b>						<b>99.000,00</b>



# Município de Palmares

R. Visc. do Rio Branco, nº 1382 - CNPJ:10212447/0001-88

Orçamento Programa - Exercício de 2024

## NATUREZA DA DESPESA POR ORGÃO E UNIDADE

Anexo 02  
Page 37

Lei: , Data:



Documento Assinado Digitalmente por: JOSE BARTOLOMEU DE ALMEIDA MELO JUNIOR  
Acesse em: https://eccc.depsp.c.br/epi/validarDoc.seam Código do documento: 5529af16-f157-421e-98fe-96e56af6c39

PODER		08 ENTIDADE SUPERVISIONADA				
ORGÃO		40 AUTARQUIA EDUCACIONAL DA MATA SUL - AEMASUL				
UNIDADE		01 AUTARQUIA EDUCACIONAL DA MATA SUL - AEMASUL				
Código	Especificação	F.R.	Elemento	Modalidade	Grupo	Categoria Econômica
3.0.00.00	DESPESAS CORRENTES	0.000.000				5.696.000,00
3.1.00.00	PESSOAL E ENCARGOS SOCIAIS	0.000.000			4.138.000,00	
3.1.90.00	APLICAÇÕES DIRETAS	0.000.000		3.713.000,00		
3.1.90.04	CONTRATAÇÃO POR TEMPO DETERMINADO	0.01.01	690.000,00			
3.1.90.04	CONTRATAÇÃO POR TEMPO DETERMINADO	0.01.34	428.000,00			
3.1.90.11	VENCIMENTOS E VANTAGENS FIXAS - PESSOAL CIVIL	0.01.01	1.910.000,00			
3.1.90.11	VENCIMENTOS E VANTAGENS FIXAS - PESSOAL CIVIL	0.01.34	210.000,00			
3.1.90.13	OBRIGAÇÕES PATRONAIS	0.01.01	145.000,00			
3.1.90.13	OBRIGAÇÕES PATRONAIS	0.01.34	140.000,00			
3.1.90.91	SENTENÇAS JUDICIAIS	0.01.34	75.000,00			
3.1.90.92	DESPESAS DE EXERCÍCIOS ANTERIORES	0.01.01	60.000,00			
3.1.90.92	DESPESAS DE EXERCÍCIOS ANTERIORES	0.01.34	20.000,00			
3.1.90.93	INDENIZAÇÕES E RESTITUIÇÕES	0.01.34	1.000,00			
3.1.90.94	INDENIZAÇÕES E RESTITUIÇÕES TRABALHISTAS	0.01.01	15.000,00			
3.1.90.94	INDENIZAÇÕES E RESTITUIÇÕES TRABALHISTAS	0.01.34	10.000,00			
3.1.90.96	RESSARCIMENTO DE DESPESAS DE PESSOAL REQUISITADO	0.01.01	2.000,00			
3.1.90.96	RESSARCIMENTO DE DESPESAS DE PESSOAL REQUISITADO	0.01.34	7.000,00			
3.1.91.00	APLICAÇÕES DIRETAS- INTRA-ORÇAMENTÁRIAS	0.000.000		425.000,00		
3.1.91.13	OBRIGAÇÕES PATRONAIS	0.01.01	335.000,00			
3.1.91.13	OBRIGAÇÕES PATRONAIS	0.01.34	90.000,00			
3.2.00.00	JUROS E ENCARGOS DA DÍVIDA	0.000.000			10.000,00	
3.2.90.00	APLICAÇÕES DIRETAS	0.000.000		5.000,00		
3.2.90.21	JUROS SOBRE A DÍVIDA POR CONTRATO	0.01.34	3.000,00			
3.2.90.22	OUTROS ENCARGOS SOBRE A DÍVIDA POR CONTRATO	0.01.34	2.000,00			
3.2.91.00	APLICAÇÕES DIRETAS- INTRA-ORÇAMENTÁRIAS	0.000.000		5.000,00		
3.2.91.21	JUROS SOBRE A DÍVIDA POR CONTRATO	0.01.34	2.000,00			
3.2.91.22	OUTROS ENCARGOS SOBRE A DÍVIDA POR CONTRATO	0.01.34	3.000,00			
3.3.00.00	OUTRAS DESPESAS CORRENTES	0.000.000			1.548.000,00	
3.3.90.00	APLICAÇÕES DIRETAS	0.000.000		1.548.000,00		
3.3.90.08	OUTROS BENEFÍCIOS ASSISTENCIAIS DO SERVIDOR E DO MILITAR	0.01.01	12.000,00			
3.3.90.08	OUTROS BENEFÍCIOS ASSISTENCIAIS DO SERVIDOR E DO MILITAR	0.01.34	6.000,00			
3.3.90.14	DIÁRIAS - CIVIL	0.01.34	7.000,00			
3.3.90.18	AUXÍLIO FINANCEIRO A ESTUDANTES	0.01.34	3.000,00			
3.3.90.20	AUXÍLIO FINANCEIRO A PESQUISADORES	0.01.34	5.000,00			
3.3.90.30	MATERIAL DE CONSUMO	0.01.01	18.000,00			
3.3.90.30	MATERIAL DE CONSUMO	0.01.34	160.000,00			
3.3.90.31	PREMIAÇÕES CULTURAIS, ARTÍSTICAS, CIENTÍFICAS, DESPORTIVAS E	0.01.34	3.000,00			
3.3.90.32	MATERIAL, BEM OU SERVIÇO PARA DISTRIBUIÇÃO GRATUITA	0.01.34	3.000,00			
3.3.90.33	PASSAGENS E DESPESAS COM LOCOMOÇÃO	0.01.34	1.000,00			
3.3.90.34	OUTRAS DESPESAS DE PESSOAL DECORRENTES DE CONTRATOS DE TE	0.01.01	2.000,00			
3.3.90.34	OUTRAS DESPESAS DE PESSOAL DECORRENTES DE CONTRATOS DE TE	0.01.34	7.000,00			
3.3.90.35	SERVIÇOS DE CONSULTORIA	0.01.34	115.000,00			
3.3.90.36	OUTROS SERVIÇOS DE TERCEIROS - PESSOA FÍSICA	0.01.01	13.000,00			
3.3.90.36	OUTROS SERVIÇOS DE TERCEIROS - PESSOA FÍSICA	0.01.34	40.000,00			
3.3.90.37	LOCAÇÃO DE MÃO-DE-OBRA	0.01.34	2.000,00			
3.3.90.39	OUTROS SERVIÇOS DE TERCEIROS - PESSOA JURÍDICA	0.01.01	25.000,00			



# Município de Palmares

R. Visc. do Rio Branco, nº 1382 - CNPJ:10212447/0001-88

Orçamento Programa - Exercício de 2024

## NATUREZA DA DESPESA POR ORGÃO E UNIDADE

Anexo 02  
Page 38

Lei: , Data:



Documento Assinado Digitalmente por: JOSE BARTOLOMEU DE ALMEIDA MELO JUNIOR  
Acesse em: <https://efc-ele-dep-cg-pm/ep/validarDoc.seam> Código do documento: 5529af16-f157-421e-98fe-96e56af1c639

Código	Especificação	F.R.	Elemento	Modalidade	Grupo	Categoria Econômica
PODER	08 ENTIDADE SUPERVISIONADA					
ORGÃO	40 AUTARQUIA EDUCACIONAL DA MATA SUL - AEMASUL					
UNIDADE	01 AUTARQUIA EDUCACIONAL DA MATA SUL - AEMASUL					
3. 3. 90 . 39	OUTROS SERVIÇOS DE TERCEIROS - PESSOA JURÍDICA	0.01.34	1.030.000,00			
3. 3. 90 . 47	OBRIGAÇÕES TRIBUTÁRIAS E CONTRIBUTIVAS	0.01.34	36.000,00			
3. 3. 90 . 91	SENTENÇAS JUDICIAIS	0.01.34	30.000,00			
3. 3. 90 . 92	DESPESAS DE EXERCÍCIOS ANTERIORES	0.01.01	6.000,00			
3. 3. 90 . 92	DESPESAS DE EXERCÍCIOS ANTERIORES	0.01.34	23.000,00			
3. 3. 90 . 93	INDENIZAÇÕES E RESTITUIÇÕES	0.01.34	1.000,00			
4. 0. 00 . 00	DESPESAS DE CAPITAL	0.000.000				325.000,00
4. 4. 00 . 00	INVESTIMENTOS	0.000.000			195.000,00	
4. 4. 90 . 00	APLICAÇÕES DIRETAS	0.000.000		195.000,00		
4. 4. 90 . 51	OBRAS E INSTALAÇÕES	0.01.01	40.000,00			
4. 4. 90 . 51	OBRAS E INSTALAÇÕES	0.01.34	10.000,00			
4. 4. 90 . 51	OBRAS E INSTALAÇÕES	0.02.15	10.000,00			
4. 4. 90 . 51	OBRAS E INSTALAÇÕES	0.05.15	31.000,00			
4. 4. 90 . 52	EQUIPAMENTOS E MATERIAL PERMANENTE	0.01.01	40.000,00			
4. 4. 90 . 52	EQUIPAMENTOS E MATERIAL PERMANENTE	0.01.34	25.000,00			
4. 4. 90 . 52	EQUIPAMENTOS E MATERIAL PERMANENTE	0.02.15	11.000,00			
4. 4. 90 . 52	EQUIPAMENTOS E MATERIAL PERMANENTE	0.05.15	20.000,00			
4. 4. 90 . 61	AQUISIÇÃO DE IMÓVEIS	0.01.01	8.000,00			
4. 6. 00 . 00	AMORTIZAÇÃO DA DÍVIDA	0.000.000			130.000,00	
4. 6. 90 . 00	APLICAÇÕES DIRETAS	0.000.000		100.000,00		
4. 6. 90 . 71	PRINCIPAL DA DÍVIDA CONTRATUAL RESGATADA	0.01.34	100.000,00			
4. 6. 91 . 00	APLICAÇÕES DIRETAS- INTRA-ORÇAMENTÁRIAS	0.000.000		30.000,00		
4. 6. 91 . 71	PRINCIPAL DA DÍVIDA CONTRATUAL RESGATADA	0.01.34	30.000,00			
<b>TOTAL</b>						<b>6.021.000,00</b>



# Município de Palmares

R. Visc. do Rio Branco, nº 1382 - CNPJ:10212447/0001-88

Orçamento Programa - Exercício de 2024

## NATUREZA DA DESPESA POR ORGÃO E UNIDADE

Anexo 02  
Page 39

Lei: , Data:



Documento Assinado Digitalmente por: JOSE BARTOLOMEU DE ALMEIDA MELO JUNIOR  
Acesse em: https://eccc.depsp.c.gov.br/epi/validaDoc.seam Código do documento: 5529af16-f157-421e-98fe-96e56af6c099

Código	Especificação	F.R.	Elemento	Modalidade	Grupo	Categoria Econômica
PODER	08 ENTIDADE SUPERVISIONADA					
ORGÃO	50 AUTARQUIA MUNICIPAL DE HABITAÇÃO DOS PALMARES - AMHAP					
UNIDADE	01 AUTARQUIA MUNICIPAL DE HABITAÇÃO DOS PALMARES - AMHAP					
3.0.00.00	DESPESAS CORRENTES	0.000.000				527.000,00
3.1.00.00	PESSOAL E ENCARGOS SOCIAIS	0.000.000			243.000,00	
3.1.90.00	APLICAÇÕES DIRETAS	0.000.000		242.000,00		
3.1.90.04	CONTRATAÇÃO POR TEMPO DETERMINADO	0.01.01	5.000,00			
3.1.90.11	VENCIMENTOS E VANTAGENS FIXAS - PESSOAL CIVIL	0.01.01	190.000,00			
3.1.90.13	OBRIGAÇÕES PATRONAIS	0.01.01	45.000,00			
3.1.90.94	INDENIZAÇÕES E RESTITUIÇÕES TRABALHISTAS	0.01.01	2.000,00			
3.1.91.00	APLICAÇÕES DIRETAS- INTRA-ORÇAMENTÁRIAS	0.000.000		1.000,00		
3.1.91.13	OBRIGAÇÕES PATRONAIS	0.01.01	1.000,00			
3.3.00.00	OUTRAS DESPESAS CORRENTES	0.000.000			284.000,00	
3.3.90.00	APLICAÇÕES DIRETAS	0.000.000		284.000,00		
3.3.90.08	OUTROS BENEFÍCIOS ASSISTENCIAIS DO SERVIDOR E DO MILITAR	0.01.01	1.000,00			
3.3.90.14	DIÁRIAS - CIVIL	0.01.01	5.000,00			
3.3.90.30	MATERIAL DE CONSUMO	0.01.01	34.000,00			
3.3.90.32	MATERIAL, BEM OU SERVIÇO PARA DISTRIBUIÇÃO GRATUITA	0.01.01	2.000,00			
3.3.90.33	PASSAGENS E DESPESAS COM LOCOMOÇÃO	0.01.01	2.000,00			
3.3.90.35	SERVIÇOS DE CONSULTORIA	0.01.01	5.000,00			
3.3.90.36	OUTROS SERVIÇOS DE TERCEIROS - PESSOA FÍSICA	0.01.01	18.000,00			
3.3.90.39	OUTROS SERVIÇOS DE TERCEIROS - PESSOA JURÍDICA	0.01.01	214.000,00			
3.3.90.92	DESPESAS DE EXERCÍCIOS ANTERIORES	0.01.01	2.000,00			
3.3.90.93	INDENIZAÇÕES E RESTITUIÇÕES	0.01.01	1.000,00			
4.0.00.00	DESPESAS DE CAPITAL	0.000.000				73.000,00
4.4.00.00	INVESTIMENTOS	0.000.000			58.000,00	
4.4.90.00	APLICAÇÕES DIRETAS	0.000.000		58.000,00		
4.4.90.51	OBRAS E INSTALAÇÕES	0.01.01	23.000,00			
4.4.90.51	OBRAS E INSTALAÇÕES	0.01.18	10.000,00			
4.4.90.52	EQUIPAMENTOS E MATERIAL PERMANENTE	0.01.01	20.000,00			
4.4.90.61	AQUISIÇÃO DE IMÓVEIS	0.01.01	5.000,00			
4.5.00.00	INVERSÕES FINANCEIRAS	0.000.000			5.000,00	
4.5.90.00	APLICAÇÕES DIRETAS	0.000.000		5.000,00		
4.5.90.61	AQUISIÇÃO DE IMÓVEIS	0.01.01	5.000,00			
4.6.00.00	AMORTIZAÇÃO DA DÍVIDA	0.000.000			10.000,00	
4.6.90.00	APLICAÇÕES DIRETAS	0.000.000		10.000,00		
4.6.90.71	PRINCIPAL DA DÍVIDA CONTRATUAL RESGATADA	0.01.01	10.000,00			
<b>TOTAL</b>						<b>600.000,00</b>



# Município de Palmares

R. Visc. do Rio Branco, nº 1382 - CNPJ:10212447/0001-88

Orçamento Programa - Exercício de 2024

## NATUREZA DA DESPESA POR ORGÃO E UNIDADE

Anexo 02  
Page 40

Lei: , Data:



Documento Assinado Digitalmente por: JOSE BARTOLOMEU DE ALMEIDA MELO JUNIOR  
Acesse em: https://efcc.de.gov.br/epi/validarDoc.seam Código do documento: 5529af16-f157-421e-98fe-96e56af6c39

Código	Especificação	F.R.	Elemento	Modalidade	Grupo	Categoria Econômica
PODER	08 ENTIDADE SUPERVISIONADA					
ORGÃO	60 AUTARQUIA MUNICIPAL DE DEFESA SOCIAL, TRÂNSITO E TRANSPORTE					
UNIDADE	01 AUTARQUIA MUNICIPAL DE DEFESA SOCIAL, TRÂNSITO E TRANSPORTE					
3.0.00.00	DESPESAS CORRENTES	0.000.000				2.472.000,00
3.1.00.00	PESSOAL E ENCARGOS SOCIAIS	0.000.000			1.847.000,00	
3.1.90.00	APLICAÇÕES DIRETAS	0.000.000		1.581.000,00		
3.1.90.04	CONTRATAÇÃO POR TEMPO DETERMINADO	0.01.01	31.000,00			
3.1.90.11	VENCIMENTOS E VANTAGENS FIXAS - PESSOAL CIVIL	0.01.01	1.435.000,00			
3.1.90.13	OBRIGAÇÕES PATRONAIS	0.01.01	96.000,00			
3.1.90.92	DESPESAS DE EXERCÍCIOS ANTERIORES	0.01.01	11.000,00			
3.1.90.94	INDENIZAÇÕES E RESTITUIÇÕES TRABALHISTAS	0.01.01	8.000,00			
3.1.91.00	APLICAÇÕES DIRETAS- INTRA-ORÇAMENTÁRIAS	0.000.000		266.000,00		
3.1.91.13	OBRIGAÇÕES PATRONAIS	0.01.01	266.000,00			
3.3.00.00	OUTRAS DESPESAS CORRENTES	0.000.000			625.000,00	
3.3.90.00	APLICAÇÕES DIRETAS	0.000.000		625.000,00		
3.3.90.08	OUTROS BENEFÍCIOS ASSISTENCIAIS DO SERVIDOR E DO MILITAR	0.01.01	6.000,00			
3.3.90.14	DIÁRIAS - CIVIL	0.01.01	26.000,00			
3.3.90.30	MATERIAL DE CONSUMO	0.01.01	256.000,00			
3.3.90.32	MATERIAL, BEM OU SERVIÇO PARA DISTRIBUIÇÃO GRATUITA	0.01.01	5.000,00			
3.3.90.33	PASSAGENS E DESPESAS COM LOCOMOÇÃO	0.01.01	10.000,00			
3.3.90.35	SERVIÇOS DE CONSULTORIA	0.01.01	20.000,00			
3.3.90.36	OUTROS SERVIÇOS DE TERCEIROS - PESSOA FÍSICA	0.01.01	51.000,00			
3.3.90.39	OUTROS SERVIÇOS DE TERCEIROS - PESSOA JURÍDICA	0.01.01	247.000,00			
3.3.90.47	OBRIGAÇÕES TRIBUTÁRIAS E CONTRIBUTIVAS	0.01.01	1.000,00			
3.3.90.92	DESPESAS DE EXERCÍCIOS ANTERIORES	0.01.01	3.000,00			
4.0.00.00	DESPESAS DE CAPITAL	0.000.000				176.000,00
4.4.00.00	INVESTIMENTOS	0.000.000			176.000,00	
4.4.90.00	APLICAÇÕES DIRETAS	0.000.000		176.000,00		
4.4.90.51	OBRAS E INSTALAÇÕES	0.01.01	20.000,00			
4.4.90.52	EQUIPAMENTOS E MATERIAL PERMANENTE	0.01.01	156.000,00			
<b>TOTAL</b>						<b>2.648.000,00</b>





# Município de Palmares

R. Visc. do Rio Branco, nº 1382 - CNPJ:10212447/0001-88

Orçamento Programa - Exercício de 2024

## NATUREZA DA DESPESA POR ORGÃO E UNIDADE

Anexo 02  
Page 41

Lei: , Data:



Documento Assinado Digitalmente por: JOSE BARTOLOMEU DE ALMEIDA MELO JUNIOR  
Acesse em: https://efc.cde.pa.br/epi/validador.seam Código do documento: 5529af16-f157-4280-98fe-96e56af19539

Código	Especificação	F.R.	Elemento	Modalidade	Grupo	Categoria Econômica
PODER	08 ENTIDADE SUPERVISIONADA					
ORGÃO	60 AUTARQUIA MUNICIPAL DE DEFESA SOCIAL, TRÂNSITO E TRANSPORTE					
UNIDADE	02 CONSÓRCIO INTERMUNICIPAL DE SEGURANÇA PÚBL. E DEFESA SOCIAL					
3. 0. 00. 00	DESPESAS CORRENTES	0.000.000				45.000,00
3. 1. 00. 00	PESSOAL E ENCARGOS SOCIAIS	0.000.000			12.000,00	
3. 1. 90. 00	APLICAÇÕES DIRETAS	0.000.000		12.000,00		
3. 1. 90. 11	VENCIMENTOS E VANTAGENS FIXAS - PESSOAL CIVIL	0.01.39	9.000,00			
3. 1. 90. 13	OBRIGAÇÕES PATRONAIS	0.01.39	2.000,00			
3. 1. 90. 94	INDENIZAÇÕES E RESTITUIÇÕES TRABALHISTAS	0.01.39	1.000,00			
3. 3. 00. 00	OUTRAS DESPESAS CORRENTES	0.000.000			33.000,00	
3. 3. 90. 00	APLICAÇÕES DIRETAS	0.000.000		33.000,00		
3. 3. 90. 08	OUTROS BENEFÍCIOS ASSISTENCIAIS DO SERVIDOR E DO MILITAR	0.01.39	1.000,00			
3. 3. 90. 14	DIÁRIAS - CIVIL	0.01.39	3.000,00			
3. 3. 90. 30	MATERIAL DE CONSUMO	0.01.39	4.000,00			
3. 3. 90. 33	PASSAGENS E DESPESAS COM LOCOMOÇÃO	0.01.39	2.000,00			
3. 3. 90. 35	SERVIÇOS DE CONSULTORIA	0.01.39	4.000,00			
3. 3. 90. 36	OUTROS SERVIÇOS DE TERCEIROS - PESSOA FÍSICA	0.01.39	4.000,00			
3. 3. 90. 39	OUTROS SERVIÇOS DE TERCEIROS - PESSOA JURÍDICA	0.01.39	9.000,00			
3. 3. 90. 92	DESPESAS DE EXERCÍCIOS ANTERIORES	0.01.39	6.000,00			
4. 0. 00. 00	DESPESAS DE CAPITAL	0.000.000				7.000,00
4. 4. 00. 00	INVESTIMENTOS	0.000.000			7.000,00	
4. 4. 90. 00	APLICAÇÕES DIRETAS	0.000.000		7.000,00		
4. 4. 90. 52	EQUIPAMENTOS E MATERIAL PERMANENTE	0.01.39	7.000,00			
<b>TOTAL</b>						<b>52.000,00</b>



# Município de Palmares

R. Visc. do Rio Branco, nº 1382 - CNPJ:10212447/0001-88

Anexo 02  
Page 42

Orçamento Programa - Exercício de 2024

## NATUREZA DA DESPESA POR ORGÃO E UNIDADE

Lei: , Data:



Documento Assinado Digitalmente por: JOSE BARTOLOMEU DE ALMEIDA MELO JUNIOR  
Acesse em: https://eccc.depsp.cpa.gov.br/epi/validarDoc.seam Código do documento: 5529af16-f157-421e-98fe-96e56af1c639

PODER		08 ENTIDADE SUPERVISIONADA				
ORGÃO		80 FUNDO MUNICIPAL DE SAÚDE DE PALMARES				
UNIDADE		01 SECRETARIA MUNICIPAL DE SAÚDE				
Código	Especificação	F.R.	Elemento	Modalidade	Grupo	Categoria Econômica
3.0.00.00	DESPESAS CORRENTES	0.000.000				11.041.000,00
3.1.00.00	PESSOAL E ENCARGOS SOCIAIS	0.000.000			6.190.000,00	
3.1.90.00	APLICAÇÕES DIRETAS	0.000.000		6.115.000,00		
3.1.90.04	CONTRATAÇÃO POR TEMPO DETERMINADO	0.01.03	3.600.000,00			
3.1.90.11	VENCIMENTOS E VANTAGENS FIXAS - PESSOAL CIVIL	0.01.03	1.250.000,00			
3.1.90.13	OBRIGAÇÕES PATRONAIS	0.01.03	1.200.000,00			
3.1.90.16	OUTRAS DESPESAS VARIÁVEIS - PESSOAL CIVIL	0.01.03	15.000,00			
3.1.90.91	SENTENÇAS JUDICIAIS	0.01.03	5.000,00			
3.1.90.91	SENTENÇAS JUDICIAIS	0.01.03	5.000,00			
3.1.90.92	DESPESAS DE EXERCÍCIOS ANTERIORES	0.01.03	10.000,00			
3.1.90.94	INDENIZAÇÕES E RESTITUIÇÕES TRABALHISTAS	0.01.03	20.000,00			
3.1.90.96	RESSARCIMENTO DE DESPESAS DE PESSOAL REQUISITADO	0.01.03	10.000,00			
3.1.91.00	APLICAÇÕES DIRETAS - INTRA-ORÇAMENTÁRIAS	0.000.000		55.000,00		
3.1.91.13	OBRIGAÇÕES PATRONAIS	0.01.03	55.000,00			
3.1.96.00	Aplicação Direta à conta de recursos de que trata o art. 25	0.000.000		20.000,00		
3.1.96.04	CONTRATAÇÃO POR TEMPO DETERMINADO	0.01.01	5.000,00			
3.1.96.11	VENCIMENTOS E VANTAGENS FIXAS - PESSOAL CIVIL	0.01.01	5.000,00			
3.1.96.13	OBRIGAÇÕES PATRONAIS	0.01.01	10.000,00			
3.2.00.00	JUROS E ENCARGOS DA DÍVIDA	0.000.000			35.000,00	
3.2.90.00	APLICAÇÕES DIRETAS	0.000.000		35.000,00		
3.2.90.21	JUROS SOBRE A DÍVIDA POR CONTRATO	0.01.03	20.000,00			
3.2.90.22	OUTROS ENCARGOS SOBRE A DÍVIDA POR CONTRATO	0.01.03	15.000,00			
3.3.00.00	OUTRAS DESPESAS CORRENTES	0.000.000			4.816.000,00	
3.3.90.00	APLICAÇÕES DIRETAS	0.000.000		4.796.000,00		
3.3.90.08	OUTROS BENEFÍCIOS ASSISTENCIAIS DO SERVIDOR E DO MILITAR	0.01.03	5.000,00			
3.3.90.14	DIÁRIAS - CIVIL	0.01.03	30.000,00			
3.3.90.30	MATERIAL DE CONSUMO	0.01.03	1.165.000,00			
3.3.90.31	PREMIAÇÕES CULTURAIS, ARTÍSTICAS, CIENTÍFICAS, DESPORTIVAS E	0.01.03	5.000,00			
3.3.90.32	MATERIAL, BEM OU SERVIÇO PARA DISTRIBUIÇÃO GRATUITA	0.01.03	260.000,00			
3.3.90.33	PASSAGENS E DESPESAS COM LOCOMOÇÃO	0.01.03	35.000,00			
3.3.90.35	SERVIÇOS DE CONSULTORIA	0.01.03	60.000,00			
3.3.90.36	OUTROS SERVIÇOS DE TERCEIROS - PESSOA FÍSICA	0.01.03	316.000,00			
3.3.90.39	OUTROS SERVIÇOS DE TERCEIROS - PESSOA JURÍDICA	0.01.03	2.515.000,00			
3.3.90.47	OBRIGAÇÕES TRIBUTÁRIAS E CONTRIBUTIVAS	0.01.03	210.000,00			
3.3.90.91	SENTENÇAS JUDICIAIS	0.01.03	10.000,00			
3.3.90.92	DESPESAS DE EXERCÍCIOS ANTERIORES	0.01.03	80.000,00			
3.3.90.93	INDENIZAÇÕES E RESTITUIÇÕES	0.01.03	5.000,00			
3.3.90.93	INDENIZAÇÕES E RESTITUIÇÕES	0.01.03	100.000,00			
3.3.96.00	Aplicação Direta à conta de recursos de que trata o art. 25	0.000.000		20.000,00		
3.3.96.30	MATERIAL DE CONSUMO	0.01.01	5.000,00			
3.3.96.36	OUTROS SERVIÇOS DE TERCEIROS - PESSOA FÍSICA	0.01.01	5.000,00			
3.3.96.39	OUTROS SERVIÇOS DE TERCEIROS - PESSOA JURÍDICA	0.01.01	5.000,00			
3.3.96.47	OBRIGAÇÕES TRIBUTÁRIAS E CONTRIBUTIVAS	0.01.01	5.000,00			
4.0.00.00	DESPESAS DE CAPITAL	0.000.000				1.070.000,00
4.4.00.00	INVESTIMENTOS	0.000.000			1.050.000,00	
4.4.90.00	APLICAÇÕES DIRETAS	0.000.000		1.040.000,00		



# Município de Palmares

R. Visc. do Rio Branco, nº 1382 - CNPJ:10212447/0001-88

Orçamento Programa - Exercício de 2024

## NATUREZA DA DESPESA POR ORGÃO E UNIDADE

Anexo 02

Page 43

Lei: , Data:



Documento Assinado Digitalmente por: JOSE BARTOLOMEU DE ALMEIDA MELO JUNIOR  
Acesse em: <https://etce.de.gov.br/epi/validarDoc.seam> Código do documento: 65529af16-f157-421e-98fe-96e56af1c639

Código	Especificação	F.R.	Elemento	Modalidade	Grupo	Categoria Econômica
PODER	08 ENTIDADE SUPERVISIONADA					
ORGÃO	80 FUNDO MUNICIPAL DE SAÚDE DE PALMARES					
UNIDADE	01 SECRETARIA MUNICIPAL DE SAÚDE					
4.4.90.51	OBRAS E INSTALAÇÕES	0.01.03	500.000,00			
4.4.90.52	EQUIPAMENTOS E MATERIAL PERMANENTE	0.01.03	540.000,00			
4.4.96.00	Aplicação Direta à conta de recursos de que trata o art. 25	0.000.000		10.000,00		
4.4.96.51	OBRAS E INSTALAÇÕES	0.01.01	5.000,00			
4.4.96.52	EQUIPAMENTOS E MATERIAL PERMANENTE	0.01.01	5.000,00			
4.6.00.00	AMORTIZAÇÃO DA DÍVIDA	0.000.000			20.000,00	
4.6.90.00	APLICAÇÕES DIRETAS	0.000.000		10.000,00		
4.6.90.71	PRINCIPAL DA DÍVIDA CONTRATUAL RESGATADA	0.01.03	10.000,00			
4.6.91.00	APLICAÇÕES DIRETAS- INTRA-ORÇAMENTÁRIAS	0.000.000		10.000,00		
4.6.91.71	PRINCIPAL DA DÍVIDA CONTRATUAL RESGATADA	0.01.03	10.000,00			
<b>TOTAL</b>						12.111.000,00



# Município de Palmares

R. Visc. do Rio Branco, nº 1382 - CNPJ:10212447/0001-88

Orçamento Programa - Exercício de 2024

## NATUREZA DA DESPESA POR ORGÃO E UNIDADE

Anexo 02  
Page 44

Lei: , Data:



Documento Assinado Digitalmente por: JOSE BARTOLOMEU DE ALMEIDA MELO JUNIOR  
Acesse em: https://eccc.de.gov.br/epi/validarDoc.seam Código do documento: 5529af16-f157-421e-98fe-96e56af1c639

PODER		08 ENTIDADE SUPERVISIONADA				
ORGÃO		80 FUNDO MUNICIPAL DE SAÚDE DE PALMARES				
UNIDADE		02 FUNDO MUNICIPAL DE SAÚDE				
Código	Especificação	F.R.	Elemento	Modalidade	Grupo	Categoria Econômica
3.0.00.00	DESPESAS CORRENTES	0.000.000				47.455.000,00
3.1.00.00	PESSOAL E ENCARGOS SOCIAIS	0.000.000			28.516.000,00	
3.1.90.00	APLICAÇÕES DIRETAS	0.000.000		26.650.000,00		
3.1.90.04	CONTRATAÇÃO POR TEMPO DETERMINADO	0.01.03	3.260.000,00			
3.1.90.04	CONTRATAÇÃO POR TEMPO DETERMINADO	0.01.03	40.000,00			
3.1.90.04	CONTRATAÇÃO POR TEMPO DETERMINADO	38.05.65	25.000,00			
3.1.90.04	CONTRATAÇÃO POR TEMPO DETERMINADO	38.05.65	1.085.000,00			
3.1.90.04	CONTRATAÇÃO POR TEMPO DETERMINADO	38.05.65	100.000,00			
3.1.90.04	CONTRATAÇÃO POR TEMPO DETERMINADO	38.05.65	6.290.000,00			
3.1.90.04	CONTRATAÇÃO POR TEMPO DETERMINADO	38.05.67	50.000,00			
3.1.90.11	VENCIMENTOS E VANTAGENS FIXAS - PESSOAL CIVIL	0.01.03	3.110.000,00			
3.1.90.11	VENCIMENTOS E VANTAGENS FIXAS - PESSOAL CIVIL	0.01.03	40.000,00			
3.1.90.11	VENCIMENTOS E VANTAGENS FIXAS - PESSOAL CIVIL	38.01.67	5.000,00			
3.1.90.11	VENCIMENTOS E VANTAGENS FIXAS - PESSOAL CIVIL	38.05.65	8.890.000,00			
3.1.90.11	VENCIMENTOS E VANTAGENS FIXAS - PESSOAL CIVIL	38.05.65	25.000,00			
3.1.90.11	VENCIMENTOS E VANTAGENS FIXAS - PESSOAL CIVIL	38.05.65	15.000,00			
3.1.90.11	VENCIMENTOS E VANTAGENS FIXAS - PESSOAL CIVIL	38.05.65	700.000,00			
3.1.90.13	OBRIGAÇÕES PATRONAIS	0.01.03	15.000,00			
3.1.90.13	OBRIGAÇÕES PATRONAIS	0.01.03	471.000,00			
3.1.90.13	OBRIGAÇÕES PATRONAIS	38.01.67	30.000,00			
3.1.90.13	OBRIGAÇÕES PATRONAIS	38.05.65	2.355.000,00			
3.1.90.13	OBRIGAÇÕES PATRONAIS	38.05.65	10.000,00			
3.1.90.16	OUTRAS DESPESAS VARIÁVEIS - PESSOAL CIVIL	0.01.03	18.000,00			
3.1.90.16	OUTRAS DESPESAS VARIÁVEIS - PESSOAL CIVIL	38.05.65	11.000,00			
3.1.90.92	DESPESAS DE EXERCÍCIOS ANTERIORES	0.01.03	28.000,00			
3.1.90.92	DESPESAS DE EXERCÍCIOS ANTERIORES	38.05.65	10.000,00			
3.1.90.94	INDENIZAÇÕES E RESTITUIÇÕES TRABALHISTAS	0.01.03	28.000,00			
3.1.90.94	INDENIZAÇÕES E RESTITUIÇÕES TRABALHISTAS	38.05.65	23.000,00			
3.1.90.96	RESSARCIMENTO DE DESPESAS DE PESSOAL REQUISITADO	0.01.03	15.000,00			
3.1.90.96	RESSARCIMENTO DE DESPESAS DE PESSOAL REQUISITADO	38.05.65	1.000,00			
3.1.91.00	APLICAÇÕES DIRETAS- INTRA-ORÇAMENTÁRIAS	0.000.000		1.866.000,00		
3.1.91.13	OBRIGAÇÕES PATRONAIS	0.01.03	371.000,00			
3.1.91.13	OBRIGAÇÕES PATRONAIS	0.01.03	15.000,00			
3.1.91.13	OBRIGAÇÕES PATRONAIS	38.01.67	30.000,00			
3.1.91.13	OBRIGAÇÕES PATRONAIS	38.05.65	1.440.000,00			
3.1.91.13	OBRIGAÇÕES PATRONAIS	38.05.65	10.000,00			
3.3.00.00	OUTRAS DESPESAS CORRENTES	0.000.000			18.939.000,00	
3.3.90.00	APLICAÇÕES DIRETAS	0.000.000		18.939.000,00		
3.3.90.08	OUTROS BENEFÍCIOS ASSISTENCIAIS DO SERVIDOR E DO MILITAR	0.01.03	35.000,00			
3.3.90.08	OUTROS BENEFÍCIOS ASSISTENCIAIS DO SERVIDOR E DO MILITAR	38.05.65	35.000,00			
3.3.90.14	DIÁRIAS - CIVIL	0.01.03	44.000,00			
3.3.90.14	DIÁRIAS - CIVIL	38.05.65	43.000,00			
3.3.90.30	MATERIAL DE CONSUMO	0.01.03	176.000,00			
3.3.90.30	MATERIAL DE CONSUMO	0.01.03	25.000,00			
3.3.90.30	MATERIAL DE CONSUMO	0.05.03	8.000,00			
3.3.90.30	MATERIAL DE CONSUMO	38.05.65	4.609.000,00			



# Município de Palmares

R. Visc. do Rio Branco, nº 1382 - CNPJ:10212447/0001-88

Orçamento Programa - Exercício de 2024

## NATUREZA DA DESPESA POR ORGÃO E UNIDADE

Anexo 02  
Page 45

Lei: , Data:



Documento Assinado Digitalmente por: JOSE BARTOLOMEU DE ALMEIDA MELO JUNIOR  
Acesse em: https://eccc.de.gov.br/validarDoc.seam Código do documento: 5529af16-f157-421e-98fe-96e56af1c639

PODER		08 ENTIDADE SUPERVISIONADA				
ORGÃO		80 FUNDO MUNICIPAL DE SAÚDE DE PALMARES				
UNIDADE		02 FUNDO MUNICIPAL DE SAÚDE				
Código	Especificação	F.R.	Elemento	Modalidade	Grupo	Categoria Econômica
3.3.90.30	MATERIAL DE CONSUMO	38.05.65	25.000,00			
3.3.90.30	MATERIAL DE CONSUMO	38.05.67	140.000,00			
3.3.90.30	MATERIAL DE CONSUMO	67.02.06	50.000,00			
3.3.90.30	MATERIAL DE CONSUMO	67.02.06	20.000,00			
3.3.90.32	MATERIAL, BEM OU SERVIÇO PARA DISTRIBUIÇÃO GRATUITA	0.01.03	8.000,00			
3.3.90.32	MATERIAL, BEM OU SERVIÇO PARA DISTRIBUIÇÃO GRATUITA	0.05.03	5.000,00			
3.3.90.32	MATERIAL, BEM OU SERVIÇO PARA DISTRIBUIÇÃO GRATUITA	38.05.65	4.261.000,00			
3.3.90.32	MATERIAL, BEM OU SERVIÇO PARA DISTRIBUIÇÃO GRATUITA	38.05.65	5.000,00			
3.3.90.32	MATERIAL, BEM OU SERVIÇO PARA DISTRIBUIÇÃO GRATUITA	38.05.67	20.000,00			
3.3.90.33	PASSAGENS E DESPESAS COM LOCOMOÇÃO	0.01.03	29.000,00			
3.3.90.33	PASSAGENS E DESPESAS COM LOCOMOÇÃO	38.05.65	8.000,00			
3.3.90.35	SERVIÇOS DE CONSULTORIA	0.01.03	93.000,00			
3.3.90.35	SERVIÇOS DE CONSULTORIA	38.05.65	10.000,00			
3.3.90.36	OUTROS SERVIÇOS DE TERCEIROS - PESSOA FÍSICA	0.01.03	117.000,00			
3.3.90.36	OUTROS SERVIÇOS DE TERCEIROS - PESSOA FÍSICA	0.01.03	20.000,00			
3.3.90.36	OUTROS SERVIÇOS DE TERCEIROS - PESSOA FÍSICA	38.01.67	10.000,00			
3.3.90.36	OUTROS SERVIÇOS DE TERCEIROS - PESSOA FÍSICA	38.05.65	788.000,00			
3.3.90.36	OUTROS SERVIÇOS DE TERCEIROS - PESSOA FÍSICA	38.05.65	20.000,00			
3.3.90.36	OUTROS SERVIÇOS DE TERCEIROS - PESSOA FÍSICA	67.02.06	50.000,00			
3.3.90.39	OUTROS SERVIÇOS DE TERCEIROS - PESSOA JURÍDICA	0.01.03	35.000,00			
3.3.90.39	OUTROS SERVIÇOS DE TERCEIROS - PESSOA JURÍDICA	0.01.03	300.000,00			
3.3.90.39	OUTROS SERVIÇOS DE TERCEIROS - PESSOA JURÍDICA	38.01.67	30.000,00			
3.3.90.39	OUTROS SERVIÇOS DE TERCEIROS - PESSOA JURÍDICA	38.05.65	7.214.000,00			
3.3.90.39	OUTROS SERVIÇOS DE TERCEIROS - PESSOA JURÍDICA	38.05.65	35.000,00			
3.3.90.39	OUTROS SERVIÇOS DE TERCEIROS - PESSOA JURÍDICA	67.02.06	20.000,00			
3.3.90.46	AUXÍLIO ALIMENTAÇÃO	0.01.03	20.000,00			
3.3.90.46	AUXÍLIO ALIMENTAÇÃO	38.05.65	300.000,00			
3.3.90.47	OBRIGAÇÕES TRIBUTÁRIAS E CONTRIBUTIVAS	0.01.03	63.000,00			
3.3.90.47	OBRIGAÇÕES TRIBUTÁRIAS E CONTRIBUTIVAS	38.05.65	18.000,00			
3.3.90.48	OUTROS AUXÍLIOS FINANCEIROS A PESSOA FÍSICA	0.01.03	82.000,00			
3.3.90.48	OUTROS AUXÍLIOS FINANCEIROS A PESSOA FÍSICA	38.05.65	26.000,00			
3.3.90.91	SENTENÇAS JUDICIAIS	0.01.03	50.000,00			
3.3.90.92	DESPESAS DE EXERCÍCIOS ANTERIORES	0.01.03	54.000,00			
3.3.90.92	DESPESAS DE EXERCÍCIOS ANTERIORES	38.05.65	16.000,00			
3.3.90.93	INDENIZAÇÕES E RESTITUIÇÕES	0.01.03	15.000,00			
3.3.90.93	INDENIZAÇÕES E RESTITUIÇÕES	38.05.65	7.000,00			
4.0.00.00	DESPESAS DE CAPITAL	0.000.000				3.434.000,00
4.4.00.00	INVESTIMENTOS	0.000.000			3.361.000,00	
4.4.90.00	APLICAÇÕES DIRETAS	0.000.000		3.361.000,00		
4.4.90.51	OBRAS E INSTALAÇÕES	0.01.03	810.000,00			
4.4.90.51	OBRAS E INSTALAÇÕES	0.05.16	535.000,00			
4.4.90.51	OBRAS E INSTALAÇÕES	38.05.66	281.000,00			
4.4.90.51	OBRAS E INSTALAÇÕES	38.05.67	10.000,00			
4.4.90.52	EQUIPAMENTOS E MATERIAL PERMANENTE	0.01.03	455.000,00			
4.4.90.52	EQUIPAMENTOS E MATERIAL PERMANENTE	0.01.16	130.000,00			
4.4.90.52	EQUIPAMENTOS E MATERIAL PERMANENTE	38.05.66	1.010.000,00			



# Município de Palmares

R. Visc. do Rio Branco, nº 1382 - CNPJ:10212447/0001-88

Orçamento Programa - Exercício de 2024

## NATUREZA DA DESPESA POR ORGÃO E UNIDADE

Anexo 02  
Page 46

Lei: , Data:



Documento Assinado Digitalmente por: JOSE BARTOLOMEU DE ALMEIDA MELO JUNIOR  
Acesse em: https://etc.etc.gov.br/epi/validaDoc.seam Código do Documento: 5529af16-f157-421e-98fe-96e56af1c639

Código	Especificação	F.R.	Elemento	Modalidade	Grupo	Categoria Econômica
PODER	08 ENTIDADE SUPERVISIONADA					
ORGÃO	80 FUNDO MUNICIPAL DE SAÚDE DE PALMARES					
UNIDADE	02 FUNDO MUNICIPAL DE SAÚDE					
4.4.90.52	EQUIPAMENTOS E MATERIAL PERMANENTE	38.05.67	10.000,00			
4.4.90.61	AQUISIÇÃO DE IMÓVEIS	0.01.03	20.000,00			
4.4.90.61	AQUISIÇÃO DE IMÓVEIS	38.05.66	100.000,00			
4.5.00.00	INVERSÕES FINANCEIRAS	0.000.000			73.000,00	
4.5.90.00	APLICAÇÕES DIRETAS	0.000.000		73.000,00		
4.5.90.61	AQUISIÇÃO DE IMÓVEIS	0.01.03	20.000,00			
4.5.90.61	AQUISIÇÃO DE IMÓVEIS	38.05.66	53.000,00			
<b>TOTAL</b>						50.889.000,00



# Município de Palmares

R. Visc. do Rio Branco, nº 1382 - CNPJ:10212447/0001-88

Orçamento Programa - Exercício de 2024

## NATUREZA DA DESPESA POR ORGÃO E UNIDADE

Anexo 02  
Page 47

Lei: , Data:



Documento Assinado Digitalmente por: JOSE BARTOLOMEU DE ALMEIDA MELO JUNIOR  
Acesse em: https://etc.de.pa.br/epi/validarDoc.seam Código do documento: 5529af16-f157-421e-98fe-96e56af1c639

PODER 08 ENTIDADE SUPERVISIONADA ORGÃO 90 SERVIÇO AUTÔNOMO DE ÁGUA E ESGOTO - SAAE UNIDADE 01 SERVIÇO AUTÔNOMO DE ÁGUA E ESGOTO - SAAE						
Código	Especificação	F.R.	Elemento	Modalidade	Grupo	Categoria Econômica
3.0.00.00	DESPESAS CORRENTES	0.000.000				8.430.000,00
3.1.00.00	PESSOAL E ENCARGOS SOCIAIS	0.000.000			4.865.000,00	
3.1.90.00	APLICAÇÕES DIRETAS	0.000.000		4.140.000,00		
3.1.90.04	CONTRATAÇÃO POR TEMPO DETERMINADO	0.01.33	16.000,00			
3.1.90.11	VENCIMENTOS E VANTAGENS FIXAS - PESSOAL CIVIL	0.01.33	3.860.000,00			
3.1.90.13	OBRIGAÇÕES PATRONAIS	0.01.33	210.000,00			
3.1.90.13	OBRIGAÇÕES PATRONAIS	0.01.33	22.000,00			
3.1.90.16	OUTRAS DESPESAS VARIÁVEIS - PESSOAL CIVIL	0.01.33	2.000,00			
3.1.90.91	SENTENÇAS JUDICIAIS	0.01.33	15.000,00			
3.1.90.94	INDENIZAÇÕES E RESTITUIÇÕES TRABALHISTAS	0.01.33	15.000,00			
3.1.91.00	APLICAÇÕES DIRETAS- INTRA-ORÇAMENTÁRIAS	0.000.000		725.000,00		
3.1.91.13	OBRIGAÇÕES PATRONAIS	0.01.33	725.000,00			
3.3.00.00	OUTRAS DESPESAS CORRENTES	0.000.000			3.565.000,00	
3.3.90.00	APLICAÇÕES DIRETAS	0.000.000		3.565.000,00		
3.3.90.08	OUTROS BENEFÍCIOS ASSISTENCIAIS DO SERVIDOR E DO MILITAR	0.01.33	2.000,00			
3.3.90.08	OUTROS BENEFÍCIOS ASSISTENCIAIS DO SERVIDOR E DO MILITAR	0.01.33	4.000,00			
3.3.90.14	DIÁRIAS - CIVIL	0.01.33	17.000,00			
3.3.90.30	MATERIAL DE CONSUMO	0.01.33	608.000,00			
3.3.90.33	PASSAGENS E DESPESAS COM LOCOMOÇÃO	0.01.33	5.000,00			
3.3.90.35	SERVIÇOS DE CONSULTORIA	0.01.33	45.000,00			
3.3.90.36	OUTROS SERVIÇOS DE TERCEIROS - PESSOA FÍSICA	0.01.33	248.000,00			
3.3.90.39	OUTROS SERVIÇOS DE TERCEIROS - PESSOA JURÍDICA	0.01.33	2.416.000,00			
3.3.90.47	OBRIGAÇÕES TRIBUTÁRIAS E CONTRIBUTIVAS	0.01.33	150.000,00			
3.3.90.91	SENTENÇAS JUDICIAIS	0.01.33	25.000,00			
3.3.90.92	DESPESAS DE EXERCÍCIOS ANTERIORES	0.01.33	5.000,00			
3.3.90.93	INDENIZAÇÕES E RESTITUIÇÕES	0.01.33	40.000,00			
4.0.00.00	DESPESAS DE CAPITAL	0.000.000				570.000,00
4.4.00.00	INVESTIMENTOS	0.000.000			552.000,00	
4.4.90.00	APLICAÇÕES DIRETAS	0.000.000		552.000,00		
4.4.90.51	OBRAS E INSTALAÇÕES	0.01.33	332.000,00			
4.4.90.52	EQUIPAMENTOS E MATERIAL PERMANENTE	0.01.33	220.000,00			
4.6.00.00	AMORTIZAÇÃO DA DÍVIDA	0.000.000			18.000,00	
4.6.90.00	APLICAÇÕES DIRETAS	0.000.000		15.000,00		
4.6.90.71	PRINCIPAL DA DÍVIDA CONTRATUAL RESGATADA	0.01.33	15.000,00			
4.6.91.00	APLICAÇÕES DIRETAS- INTRA-ORÇAMENTÁRIAS	0.000.000		3.000,00		
4.6.91.71	PRINCIPAL DA DÍVIDA CONTRATUAL RESGATADA	0.01.33	3.000,00			
<b>TOTAL</b>						<b>9.000.000,00</b>



# Município de Palmares

R. Visc. do Rio Branco, nº 1382 - CNPJ:10212447/0001-88

Orçamento Programa - Exercício de 2024

## NATUREZA DA DESPESA POR ORGÃO E UNIDADE



Anexo 02  
Page 48

Lei: , Data:

Documento Assinado Digitalmente por: JOSE BARTOLOMEU DE ALMEIDA MELO JUNIOR  
Acesse em: <http://eicf.ece.tece.tc:br/epd/validaDoc.seam> Código do documento: 5529af16-f157-421e-98fe-96e56af1c639

TOTAL GERAL

256.000.000,00





# Município de Palmares

R. Visc. do Rio Branco, nº 1382 - CNPJ:10212447/0001-88

Orçamento Programa - Exercício de 2024

RECEITA CORRENTE LIQUIDA - LC 101, ART. 2, Inciso IV



Quadro 20  
Página 20  
Lei: , Data: ,

Documento Assinado Digitalmente por: JOSE BARTOLOMEU DE ALMEIDA MELO JUNIOR  
Código do documento: 5329436-f157-421e-98fe-96e56af1c639

Código	Especificação	Previsão
<b>RECEITA ORÇAMENTÁRIA</b>		
1100.00.0.0.00	IMPOSTOS, TAXAS E CONTRIBUIÇÕES DE MELHORIA	15.042.000,00
1200.00.0.0.00	CONTRIBUIÇÕES	10.735.000,00
1300.00.0.0.00	RECEITA PATRIMONIAL	4.287.000,00
1600.00.0.0.00	RECEITA DE SERVIÇOS	9.836.000,00
1700.00.0.0.00	TRANSFERÊNCIAS CORRENTES	200.670.000,00
1900.00.0.0.00	OUTRAS RECEITAS CORRENTES	3.731.000,00
	<b>SUBTOTAL</b>	<b>244.301.000,00</b>
<b>DEDUÇÃO</b>		
1215.01.0.0.00	CONTRIBUIÇÃO DO SERVIDOR CIVIL	-7.735.000,00
1321.04.0.0.00	GANHOS COM APLICAÇÕES FINANCEIRAS DO RPPS	-170.000,00
1710.00.0.0.00	TRANSFERÊNCIAS RELATIVAS À EMENDA	-400.000,00
1710.00.0.0.00	TRANSFERÊNCIAS RELATIVAS À AGENTES COMUNITÁRIOS (FONTE STN 604)	-2.700.000,00
1999.03.0.0.00	COMPENSAÇÕES FINANCEIRAS ENTRE OS REGIMES DE PREVIDÊNCIA	-1.100.000,00
9500.00.0.0.00	(R) DEDUÇÕES DO FUNDEB	-18.222.000,00
	<b>SUBTOTAL</b>	<b>-30.327.000,00</b>
	<b>TOTAL</b>	<b>213.974.000,00</b>

## Percentual de Gastos com Pessoal

### Legislativo

Despesa com Pessoal 5.781.000,00

### Deduções

Categoria	Tipo	Valor	Descrição da Dedução
3.1.90.92.00	NV	10.000,00	DESPESAS DE EXERCÍCIOS ANTERIORES
3.1.90.94.00	NV	10.000,00	INDENIZAÇÕES E RESTITUIÇÕES TRABALHISTAS

Total Deduções 20.000,00

Despesa Líquida: 5.761.000,00

Percentual Aplicado: 2,69 %

### Executivo

Despesa com Pessoal 128.446.000,00

### Deduções

Categoria	Tipo	Valor	Descrição da Dedução
3.1.90.01.00	NV	21.200.000,00	Aposentadorias, Reserva Remunerada e Reformas
3.1.90.03.00	NV	3.230.000,00	Pensões do RPPS e do Militar
3.1.90.04.00	NV	1.085.000,00	CONTRATAÇÃO POR TEMPO DETERMINADO - ART. 198 § 7 DA CF
3.1.90.11.00	NV	700.000,00	VENCIMENTOS E VANTAGENS FIXAS - PESSOAL CIVIL - ART. 198 § 7 DA CF
3.1.90.91.00	NV	2.165.000,00	SENTENÇAS JUDICIAIS
3.1.90.92.00	NV	267.000,00	DESPESAS DE EXERCÍCIOS ANTERIORES
3.1.90.94.00	NV	2.386.000,00	INDENIZAÇÕES E RESTITUIÇÕES TRABALHISTAS



# Município de Palmares

R. Visc. do Rio Branco, nº 1382 - CNPJ:10212447/0001-88

Orçamento Programa - Exercício de 2024

RECEITA CORRENTE LIQUIDA - LC 101, ART. 2, Inciso IV



Quadro 20

Page 20

Lei: , Data:

Documento Assinado Digitalmente por: JOSE BARTOLOMEU DE ALMEIDA MELO JUNIOR  
e-mail: https://receita.fec.br/epv/validaDoc.seam Código do documento: 5529af16-f157-421e-98fe-96e56affc639

Código	Especificação	Previsão
	Total Deduções	31.033.000,00
	Despesa Líquida:	97.413.000,00
	Percentual Aplicado:	45,53 %



# Município de Palmares

R. Visc. do Rio Branco, nº 1382 - CNPJ:10212447/0001-88

Orçamento Programa - Exercício de 2024

## ANÁLISE DE APLICAÇÃO NO ENSINO



Documento Assinado Digitalmente por: JOSE BARTOLOMEU DE ALMEIDA MELO JUNIOR  
Acesse em: <https://portal.cad.pro.br/portal/assinatura/assinatura.do?documento=5529af16-f157-421e-98fe-96e56af16c39>

RECEITAS RESULTANTE DE IMPOSTOS (Caput do art. 212 da Constituição)	Valor Previsto	Obrig.(25%)
<b>1. RECEITAS DE IMPOSTOS</b>	<b>13.510.000,00</b>	<b>3.377.500,00</b>
1.1 - Receitas Resultante do Imposto sobre a Propriedade Predial e Territorial Urbana - IPTU	630.000,00	157.500,00
1.2 - Receitas Resultante do Imposto sobre Transmissão Inter Vivos - ITBI	530.000,00	132.500,00
1.3 - Receitas Resultante do Imposto sobre Serviços de Qualquer Natureza - ISS	8.030.000,00	2.007.500,00
1.4 - Receitas Resultante do Imposto de Renda Retido na Fonte - IRRF	4.320.000,00	1.080.000,00
<b>2. RECEITAS DE TRANSFERÊNCIAS CONSTITUCIONAIS E LEGAIS</b>	<b>92.910.000,00</b>	<b>23.227.500,00</b>
<b>2.1 - Cota-Parte FPM</b>	<b>70.800.000,00</b>	<b>17.700.000,00</b>
2.1.1 - Parcela referente à CF, art. 159, I alínea b	65.000.000,00	16.250.000,00
2.1.2 - Parcela referente à CF, art. 159, I alínea "d" e "e"	5.800.000,00	1.450.000,00
2.2 - Cota-Parte ICMS	18.150.000,00	4.537.500,00
2.3 - Cota-Parte IPI-Exportação	90.000,00	22.500,00
2.4 - Cota-Parte ITR	20.000,00	5.000,00
2.5 - Cota-Parte IPVA	3.850.000,00	962.500,00
2.6 - Cota-Parte IOF-Ouro	0,00	0,00
2.7 - Compensações Financeiras Provenientes de Impostos e Transferências Constitucionais	0,00	0,00
<b>3. TOTAL DA RECEITA DE IMPOSTOS (1+2)</b>	<b>106.420.000,00</b>	
<b>RECEITAS DO FUNDEB</b>		
<b>4. RECEITAS DESTINADAS AO FUNDEB</b>	<b>18.222.000,00</b>	
4.1 - Cota-Parte FPM Destinada ao FUNDEB - (20% de 2.1.1)	13.000.000,00	
4.2 - Cota-Parte ICMS Destinada ao FUNDEB - (20% de 2.2)	3.400.000,00	
4.3 - Cota-Parte IPI-Exportação Destinada ao FUNDEB - (20% de 2.3)	18.000,00	
4.4 - Cota-Parte ITR Destinada ao FUNDEB - (20% de 2.4)	4.000,00	
4.5 - Cota-Parte IPVA Destinada ao FUNDEB - (20% de 2.5)	1.800.000,00	
4.6 - Cota-Parte Compensações Financeiras Destinada ao FUNDEB - (20% de 2.7)	0,00	
<b>5. RECEITAS RECEBIDAS DO FUNDEB</b>	<b>51.800.000,00</b>	
<b>5.1 - FUNDEB - Impostos e Transferências de Impostos</b>	<b>41.000.000,00</b>	
5.1.1 - Principal	40.400.000,00	
5.1.2 - Rendimentos de Aplicações Financeiras	600.000,00	
5.1.3 - Ressarcimento de recursos do Fundeb	0,00	
<b>5.2 - FUNDEB - Complementação da União - VAAF</b>	<b>6.000.000,00</b>	
5.2.1 - Principal	6.000.000,00	
5.2.2 - Rendimentos de Aplicações Financeiras	0,00	
5.2.3 - Ressarcimento de recursos do Fundeb	0,00	
<b>5.3 - FUNDEB - Complementação da União - VAAT</b>	<b>4.000.000,00</b>	
5.3.1 - Principal	4.000.000,00	
5.3.2 - Rendimentos de Aplicações Financeiras	0,00	
5.3.3 - Ressarcimento de recursos do Fundeb	0,00	
<b>5.4 - FUNDEB - Complementação da União - VAAR</b>	<b>800.000,00</b>	
5.4.1 - Principal	800.000,00	
5.4.2 - Rendimentos de Aplicações Financeiras	0,00	
5.4.3 - Ressarcimento de recursos do Fundeb	0,00	
<b>6. RESULTADO LÍQUIDO DAS TRANSFERÊNCIAS DO FUNDEB (5.1.1 - 4)</b>	<b>22.178.000,00</b>	



## Município de Palmares

R. Visc. do Rio Branco, nº 1382 - CNPJ:10212447/0001-88

Orçamento Programa - Exercício de 2024

### ANÁLISE DE APLICAÇÃO NO ENSINO

6.1 - ACRÉSCIMO RESULTANTE DAS TRANSFERÊNCIAS DO FUNDEB	22.178.000,00
6.2 - DECRÉSCIMO RESULTANTE DAS TRANSFERÊNCIAS DO FUNDEB	0,00
<b>DESPESAS DO FUNDEB</b>	
<b>7. PROFISSIONAIS DA EDUCAÇÃO BÁSICA</b>	<b>37.101.000,00</b>
7.1 - Educação Infantil	2.699.000,00
7.1.1 - Creche	1.423.000,00
7.1.2 - Pré-Escola	1.276.000,00
7.2 - Ensino Fundamental	34.402.000,00
<b>8. OUTRAS DESPESAS</b>	<b>13.899.000,00</b>
8.1 - Educação Infantil	2.187.000,00
8.1.1 - Creche	1.108.000,00
8.1.2 - Pré-Escola	1.079.000,00
8.2 - Ensino Fundamental	11.712.000,00
<b>9. TOTAL DAS DESPESAS DO FUNDEB (7+8)</b>	<b>51.000.000,00</b>
<b>DESPESAS CUSTEADAS COM RECURSOS DO FUNDEB RECEBIDOS NO EXERCÍCIO</b>	
10. Total das Despesas do FUNDEB com Profissionais da Educação Básica	37.101.000,00
11. Total das Despesas custeadas com FUNDEB - Impostos e Transferências de Impostos	41.000.000,00
12. Total das Despesas custeadas com FUNDEB - Complementação da União - VAAF	6.000.000,00
13. Total das Despesas custeadas com FUNDEB - Complementação da União - VAAT	4.000.000,00
14. Total das Despesas custeadas com FUNDEB - Complementação da União - VAAR	800.000,00
15. Total das Despesas custeadas com FUNDEB - Complementação da União - VAAT aplicadas na Educação Infantil	3.241.000,00
16. Total das Despesas custeadas com FUNDEB - Complementação da União - VAAT aplicadas em Despesa de Capital	830.000,00
<b>INDICADORES - Art. 212-A, inciso XI e § 3º - Constituição Federal</b>	
17. Mínimo de 70% do FUNDEB na Remuneração dos Profissionais da Educação Básica	71,62
18. Percentual de 50% da Complementação da União ao FUNDEB (VAAT) na Educação Infantil	81,03
19. Mínimo de 15% da Complementação da União ao FUNDEB (VAAT) em Despesa de Capital	20,75
<b>DESPESAS COM MANUTENÇÃO E DESENVOLVIMENTO DO ENSINO - MDE - CUSTEADAS COM RECEITA DE IMPOSTOS (EXCETO FUNDEB)</b>	
<b>20. EDUCAÇÃO INFANTIL</b>	<b>1.045.000,00</b>
20.1 - Creche	527.000,00
20.2 - Pré-escola	518.000,00
21. ENSINO FUNDAMENTAL	10.979.000,00
<b>22. TOTAL DAS DESPESAS COM AÇÕES TÍPICAS DE MDE (20 + 21)</b>	<b>12.024.000,00</b>
<b>APURAÇÃO DAS DESPESAS PARA FINS DE LIMITE MÍNIMO CONSTITUCIONAL</b>	
23. TOTAL DAS DESPESAS DE MDE CUSTEADAS COM RECURSOS DE IMPOSTOS (FUNDEB E RECEITAS DE IMPOSTOS)	53.024.000,00
24. RESULTADOS LÍQUIDOS DAS TRANSFERÊNCIAS DO FUNDEB	22.178.000,00
25. TOTAL DAS DESPESAS PARA FINS DE LIMITE (23 - 24)	30.846.000,00
<b>26. PERCENTUAL DE APLICAÇÃO EM MDE SOBRE A RECEITA LÍQUIDA DE IMPOSTOS ((25)/(3)x100) - LIMITE CONSTITUCIONAL 25%</b>	<b>28,99</b>



Page 2

Lei: , Data:

Documento Assinado Digitalmente por: JOSE BARTOLOMEU DE ALMEIDA MELO JUNIOR  
Acesse em: <https://eccc.tcepe.tc.br/epp/validaDoc.seam> Código do documento: 5529af16-f157-421c-98fe-96e56af1c639



## Município de Palmares

R. Visc. do Rio Branco, nº 1382 - CNPJ:10212447/0001-88

Orçamento Programa - Exercício de 2024

### ANÁLISE DE APLICAÇÃO NO ENSINO



Page 3

Lei: , Data:

#### RECEITAS ADICIONAIS PARA FINANCIAMENTO DO ENSINO (Obrigatório 100%)

<b>27. RECEITA DE TRANSFERÊNCIA DO FNDE (INCLUINDO RENDIMENTOS DE APLICAÇÃO FINANCEIRA)</b>	<b>3.040.000,00</b>
27.1 - Salário-Educação	1.460.000,00
27.2 - PDDE	10.000,00
27.3 - PNAE	1.030.000,00
27.4 - PNATE	340.000,00
27.5 - Outras Transferências do FNDE	200.000,00
28. RECEITA DE TRANSFERÊNCIAS DE CONVÊNIOS	350.000,00
29. RECEITA DE ROYALTIES DESTINADOS À EDUCAÇÃO	0,00
30. RECEITA DE OPERAÇÕES DE CRÉDITO VINCULADAS À EDUCAÇÃO	0,00
31. OUTRAS RECEITAS PARA FINANCIAMENTO DO ENSINO	0,00
<b>32. TOTAL DAS OUTRAS RECEITAS ADICIONAIS DO ENSINO (27 + 28 + 29 + 30 + 31)</b>	<b>3.390.000,00</b>

#### DESPESAS CUSTEADAS COM RECEITAS ADICIONAIS PARA FINANCIAMENTO DO ENSINO

33. EDUCAÇÃO INFANTIL	200.000,00
33.1 - Creche	100.000,00
33.2 - Pré-Escola	100.000,00
34. ENSINO FUNDAMENTAL	5.541.000,00
35. ENSINO MÉDIO	0,00
36. ENSINO SUPERIOR	352.000,00
37. ENSINO PROFISSIONAL NÃO INTEGRADO AO ENSINO REGULAR	45.000,00
<b>38. TOTAL DAS DESPESAS CUSTEADAS COM RECEITAS ADICIONAIS PARA FINANCIAMENTO DO ENSINO (33 + 34 + 35 + 36 + 37)</b>	<b>6.138.000,00</b>



# Município de Palmares

R. Visc. do Rio Branco, nº 1382 - CNPJ:10212447/0001-88

Orçamento Programa - Exercício de 2024

## ANÁLISE DE APLICAÇÃO NA SAÚDE



Quadro 17

Page 1

Lei: , Data:

Documento Assinado Digitalmente por: JOSE BARTOLOMEU DE ALMEIDA MELO JUNIOR  
Acesse em: <https://brasil.veic.gov.br/veic/assinatura>  
Id: 359af16-f157-421e-98fe-96e56afdf639

	Previsão	Obrig.(15%)
<b>RECEITAS RESULTANTE DE IMPOSTOS (Caput do art. 212 da Constituição)</b>		
<b>1. RECEITAS DE IMPOSTOS</b>	<b>13.510.000,00</b>	<b>2.026.500,00</b>
<b>1.1 - Receita Resultante do Imposto sobre a Propriedade Predial e Territorial Urbana - IPTU</b>	<b>630.000,00</b>	<b>94.500,00</b>
1.1.1 - IPTU	300.000,00	45.000,00
1.1.2 - Multas, Juros de Mora, Dívida Ativa e Outros Encargos do IPTU	330.000,00	49.500,00
<b>1.2 - Receitas Resultante do Imposto sobre Transmissão Inter Vivos - ITBI</b>	<b>530.000,00</b>	<b>79.500,00</b>
1.2.1 - ITBI	500.000,00	75.000,00
1.2.2 - Multas, Juros de Mora, Dívida Ativa e Outros Encargos do ITBI	30.000,00	4.500,00
<b>1.3 - Receitas Resultante do Imposto sobre Serviços de Qualquer Natureza - ISS</b>	<b>8.030.000,00</b>	<b>1.204.500,00</b>
1.3.1 - ISS	8.000.000,00	1.200.000,00
1.3.2 - Multas, Juros de Mora, Dívida Ativa e Outros Encargos do ISS	30.000,00	4.500,00
<b>1.4 - Receitas Resultante do Imposto de Renda Retido na Fonte - IRRF</b>	<b>4.320.000,00</b>	<b>648.000,00</b>
<b>2. RECEITAS DE TRANSFERÊNCIAS CONSTITUCIONAIS E LEGAIS</b>	<b>87.110.000,00</b>	<b>13.066.500,00</b>
2.1 - Cota-Parte FPM	65.000.000,00	9.750.000,00
2.2 - Cota-Parte ITR	20.000,00	3.000,00
2.3 - Cota-Parte IPVA	3.850.000,00	577.500,00
2.4 - Cota-Parte ICMS	18.150.000,00	2.722.500,00
2.5 - Cota-Parte IPI-Exportação	90.000,00	13.500,00
2.6 - Compensação Financeiras Provenientes de Impostos e Transf. Constitucionais	0,00	0,00
<b>3 - TOTAL DAS RECEITAS RESULTANTES DE IMPOSTOS E TRANSFERÊNCIAS CONSTITUCIONAIS E LEGAIS = (1 + 2)</b>	<b>100.620.000,00</b>	<b>15.093.000,00</b>
<b>4. DESPESAS COM AÇÕES E SERVIÇOS PÚBLICOS DE SAÚDE (ASPS) - POR SUBFUNÇÃO E CATEGORIA ECONÔMICA</b>	<b>Fixado</b>	
<b>4.1 - ATENÇÃO BÁSICA</b>	<b>6.701.000,00</b>	
4.1.1 - Despesas Correntes	6.451.000,00	
4.1.2 - Despesas de Capital	250.000,00	
<b>4.2 - ASSISTÊNCIA HOSPITALAR E AMBULATORIAL</b>	<b>1.184.000,00</b>	
4.2.1 - Despesas Correntes	826.000,00	
4.2.2 - Despesas de Capital	358.000,00	
<b>4.3 - SUPORTE PROFILÁTICO E TERAPÊUTICO</b>	<b>6.000,00</b>	
4.3.1 - Despesas Correntes	5.000,00	
4.3.2 - Despesas de Capital	1.000,00	
<b>4.4 - VIGILÂNCIA SANITÁRIA</b>	<b>647.000,00</b>	
4.4.1 - Despesas Correntes	546.000,00	
4.4.2 - Despesas de Capital	101.000,00	
<b>4.5 - VIGILÂNCIA EPIDEMIOLÓGICA</b>	<b>556.000,00</b>	
4.5.1 - Despesas Correntes	161.000,00	
4.5.2 - Despesas de Capital	395.000,00	
<b>4.6 - ALIMENTAÇÃO E NUTRIÇÃO</b>	<b>5.000,00</b>	
4.6.1 - Despesas Correntes	5.000,00	
4.6.2 - Despesas de Capital	0,00	
<b>4.7 - OUTRAS SUBFUNÇÕES (X)</b>	<b>12.788.000,00</b>	



## Município de Palmares

R. Visc. do Rio Branco, nº 1382 - CNPJ:10212447/0001-88

Orçamento Programa - Exercício de 2024

### ANÁLISE DE APLICAÇÃO NA SAÚDE

4.7.1 - Despesas Correntes	11.356.000,00
4.7.2 - Despesas de Capital	1.432.000,00
<b>5 - TOTAL (4.1 + 4.2 + 4.3 + 4.4 + 4.5 + 4.6 + 4.7)</b>	<b>21.887.000,00</b>
<b>6 - APURAÇÃO DO CUMPRIMENTO DO LIMITE MÍNIMO PARA APLICAÇÃO EM ASPs</b>	
6.1 - Diferença entre o Valor Aplicado e a Despesa Mínima a ser Aplicada (5 - 3)	6.794.000,00
6.2 - PERCENTUAL DA RECEITA DE IMPOSTOS E TRANSFERÊNCIAS CONSTITUCIONAIS E LEGAIS APLICADO EM ASPs(5 /3) * 100 (Mínimo de 15	21,75
<b>7 - RECEITAS ADICIONAIS PARA O FINANCIAMENTO DA SAÚDE NÃO COMPUTADAS NO CÁLCULO DO MÍNIMO</b>	
<b>7.1 - RECEITAS DE TRANSFERÊNCIAS PARA A SAÚDE</b>	<b>43.137.000,00</b>
7.1.1 - Proveniente da União - Fundo a Fundo	43.137.000,00
7.1.2 - Proveniente dos Estados	0,00
7.1.3 - Proveniente de outros Municípios	0,00
<b>7.2 - RECEITA DE OPERAÇÕES DE CRÉDITO INTERNAS E EXTERNAS VINCULADAS A SAÚDE</b>	<b>0,00</b>
<b>7.3 - OUTRAS RECEITAS</b>	<b>0,00</b>
<b>8 - TOTAL DE RECEITAS ADICIONAIS PARA FINANCIAMENTO DA SAÚDE (7.1 + 7.2 + 7.3)</b>	<b>43.137.000,00</b>
<b>9 - DESPESAS COM SAÚDE POR SUBFUNÇÕES E CATEGORIA ECONÔMICA NÃO COMPUTADAS NO CÁLCULO DO MÍNIMO</b>	
<b>9.1 - ATENÇÃO BÁSICA</b>	<b>18.400.000,00</b>
9.1.1 - Despesas Correntes	17.397.000,00
9.1.2 - Despesas de Capital	1.003.000,00
<b>9.2 - ASSISTÊNCIA HOSPITALAR E AMBULATORIAL</b>	<b>13.918.000,00</b>
9.2.1 - Despesas Correntes	13.162.000,00
9.2.2 - Despesas de Capital	756.000,00
<b>9.3 - SUPORTE PROFILÁTICO E TERAPÊUTICO</b>	<b>3.789.000,00</b>
9.3.1 - Despesas Correntes	3.719.000,00
9.3.2 - Despesas de Capital	70.000,00
<b>9.4 - VIGILÂNCIA SANITÁRIA</b>	<b>1.397.000,00</b>
9.4.1 - Despesas Correntes	1.367.000,00
9.4.2 - Despesas de Capital	30.000,00
<b>9.5 - VIGILÂNCIA EPIDEMIOLÓGICA</b>	<b>2.631.000,00</b>
9.5.1 - Despesas Correntes	2.531.000,00
9.5.2 - Despesas de Capital	100.000,00
<b>9.6 - ALIMENTAÇÃO E NUTRIÇÃO</b>	<b>50.000,00</b>
9.6.1 - Despesas Correntes	50.000,00
9.6.2 - Despesas de Capital	0,00
<b>9.7 - OUTRAS SUBFUNÇÕES</b>	<b>759.000,00</b>
9.7.1 - Despesas Correntes	719.000,00
9.7.2 - Despesas de Capital	40.000,00
<b>10 - TOTAL DAS DESPESAS NÃO COMPUTADAS NO CÁLCULO DO MÍNIMO (9.1 + 9.2 + 9.3 + 9.4 + 9.5 + 9.6 + 9.7)</b>	<b>40.944.000,00</b>

Quadro 17

Page 2

Lei: , Data:



Documento Assinado Digitalmente por: JOSE BARTOLOMEU DE ALMEIDA MELO JUNIOR  
Acesse em: <https://eccc.tepe.tc.br/epp/validaDoc.seam> Código do documento: 5529af16-f157-421e-98fe-96e56af16c39



## Município de Palmares

R. Visc. do Rio Branco, nº 1382 - CNPJ:10212447/0001-88

Orçamento Programa - Exercício de 2024

### ANÁLISE DE APLICAÇÃO NA SAÚDE



Quadro 17

Page 3

Lei: , Data:

#### 19 - DESPESAS TOTAIS COM SAÚDE (Computadas e não computadas no cálculo do limite mínimo)

20 - ATENÇÃO BÁSICA (4.1 + 9.1)	25.101.000,00
21 - ASSISTÊNCIA HOSPITALAR E AMBULATORIAL (4.2 + 9.2)	15.102.000,00
22 - SUPORTE PROFILÁTICO E TERAPÊUTICO (4.3 + 9.3)	3.795.000,00
23 - VIGILÂNCIA SANITÁRIA (4.4 + 9.4)	2.044.000,00
24 - VIGILÂNCIA EPIDEMIOLÓGICA (4.5 + 9.5)	3.187.000,00
25 - ALIMENTAÇÃO E NUTRIÇÃO (4.6 + 9.6)	55.000,00
26 - OUTRAS SUBFUNÇÕES (4.7 + 9.7)	13.547.000,00
<b>27 - TOTAL DAS DESPESAS COM SAÚDE (20 + 21 + 22 + 23 + 24 + 25 + 26)</b>	<b>62.831.000,00</b>

Documento Assinado Digitalmente por: JOSE BARTOLOMEU DE ALMEIDA MELO JUNIOR  
Acesse em: <https://eccc.tece.ic.br/epp/validaDoc.seam> Código do documento: 5529af16-f157-421e-98fe-96e56affc639



**Município de Palmares**

R. Visc. do Rio Branco, nº 1382 - CNPJ:10212447/0001-88

Orçamento Programa - Exercício de 2024

Anexo 06

Page 1

Lei: , Data:

Documento Assinado Digitalmente por: OSB BOLSONEI DA MESA JUNIOR  
Acesse em: https://epec.tec.br/Doc/Assinado/51291464-107921d-981e-9064f639**01 PODER LEGISLATIVO**  
**01 CÂMARA DE VEREADORES**

Código	Especificação	Operação Especial	Projetos	Atividades	T
01	Legislativa	10.000,00	870.000,00	8.120.000,00	9.000.000,00
01	031 Ação Legislativa	10.000,00	870.000,00	8.120.000,00	9.000.000,00
01	031 0101 GESTÃO ADMINISTRATIVA DA CÂMARA MUNICIPAL	10.000,00	870.000,00	8.120.000,00	9.000.000,00
01.031.0101.0001.0000	AMORTIZAÇÃO DE DÍVIDA PÚBLICA	10.000,00			10.000,00
01.031.0101.1067.0000	EXECUÇÃO DE OBRAS, REFORMAS, MELHORIAS E AMPLIAÇÃO DO PRÉDIO DA CÂMARA		620.000,00		620.000,00
01.031.0101.1068.0000	AQUISIÇÃO DE MÓVEIS, MÁQUINAS, COMPUTADORES E EQUIPAMENTOS DIVERSOS		100.000,00		100.000,00
01.031.0101.1069.0000	AQUISIÇÃO DE VEÍCULO UTILITÁRIO		120.000,00		120.000,00
01.031.0101.1217.0000	AQUISIÇÃO DE EQUIPAMENTOS PARA O SCI DO PODER LEGISLATIVO		30.000,00		30.000,00
01.031.0101.2144.0000	GESTÃO ADMINISTRATIVA DO PODER LEGISLATIVO E CAPACITAÇÕES			5.009.000,00	5.009.000,00
01.031.0101.2145.0000	CONCESSÃO DE REPRESENTAÇÃO AO PRESIDENTE			121.000,00	121.000,00
01.031.0101.2147.0000	MANUTENÇÃO DO SCI DO PODER LEGISLATIVO			200.000,00	200.000,00
01.031.0101.2148.0000	SUBSIDIOS DOS VEREADORES			1.840.000,00	1.840.000,00
01.031.0101.2149.0000	CONTRIBUIÇÃO PARA ENTIDADES REPRESENTATIVAS			20.000,00	20.000,00
01.031.0101.2150.0000	DIVULGAÇÃO DOS ATOS DO PODER LEGISLATIVO E EVENTOS			60.000,00	60.000,00
01.031.0101.2151.0000	CONCESSÃO DE VERBA INDENIZATÓRIA PARA OS GABINETES DOS VEREADORES			20.000,00	20.000,00
01.031.0101.2152.0000	CONTRIBUIÇÃO PARA ORGÃOS PREVIDENCIÁRIOS			850.000,00	850.000,00
<b>TOTAL</b>		<b>10.000,00</b>	<b>870.000,00</b>	<b>8.120.000,00</b>	<b>9.000.000,00</b>



# Município de Palmares

R. Visc. do Rio Branco, nº 1382 - CNPJ:10212447/0001-88

Orçamento Programa - Exercício de 2024

Anexo 06

Page 2

Lei: , Data:



Documento Assinado Digitalmente por: GOSBARTELO BUE ALMEIDA MEO JUNIOR  
Acesse em: https://efcc.def.fcc.br/portal/Inicio.do?secao=163296-6-11-96-1c-9c-96a84f16339

## PROGRAMA DE TRABALHO (Inc.II, § 2º, Art.2º)

### 02 PODER EXECUTIVO

#### 01 CHEFIA DE GABINETE

Código	Especificação	Operação Especial	Projetos	Atividades	Total
04	Administração		75.000,00	2.456.000,00	2.531.000,00
04	122 Administração Geral		75.000,00	2.456.000,00	2.531.000,00
04	122 0402 MODERNIZAÇÃO DA GESTÃO PÚBLICA		50.000,00		50.000,00
04.122.0402.1064.0000	AQUISIÇÃO DE VEÍCULO AUTOMOTOR PARA A UNIDADE		50.000,00		50.000,00
04	122 0403 GESTÃO ADMINISTRATIVA DO MUNICÍPIO		15.000,00	2.246.000,00	2.261.000,00
04.122.0403.1188.0000	SUPRIMENTO DE MATERIAIS OU EQUIPAMENTOS PARA A MANUTENÇÃO FUNCIONAL DA UNIDADE		10.000,00		10.000,00
04.122.0403.1743.0000	SUPRIMENTO DE MATERIAIS OU EQUIPAMENTOS PARA A MANUTENÇÃO FUNCIONAL DA UNIDADE		5.000,00		5.000,00
04.122.0403.2136.0000	GOVERNANÇA, GESTÃO E MODERNIZAÇÃO DA OUIDORIA DO MUNICÍPIO E SUAS ATIVIDADES			26.000,00	26.000,00
04.122.0403.2137.0000	GOVERNANÇA E GESTÃO ADMINISTRATIVA DA UNIDADE			1.922.000,00	1.922.000,00
04.122.0403.2340.0000	GOVERNANÇA E GESTÃO ADMINISTRATIVA DA UNIDADE			298.000,00	298.000,00
04	122 0809 APOIO AS INSTÂNCIAS DE CONTROLE SOCIAL		10.000,00	210.000,00	220.000,00
04.122.0809.1223.0000	SUPRIMENTO DE MATERIAIS OU EQUIPAMENTOS PARA O CONSELHO TUTELAR		10.000,00		10.000,00
04.122.0809.2343.0000	GOVERNANÇA E GESTÃO ADMINISTRATIVA DO CONSELHO TUTELAR			210.000,00	210.000,00
06	Segurança Pública		80.000,00	92.000,00	172.000,00
06	182 Defesa Civil		80.000,00	92.000,00	172.000,00
06	182 0602 FORTALECIMENTO DA DEFESA CIVIL		80.000,00	92.000,00	172.000,00
06.182.0602.1221.0000	SUPRIMENTO DE MATERIAIS OU EQUIPAMENTOS PARA COORDENADORIA MUNICIPAL DE DEFESA CIVIL		30.000,00		30.000,00
06.182.0602.1222.0000	CONSTRUÇÃO, REFORMA E/OU AMPLIAÇÃO DA COORDENADORIA MUNICIPAL DE DEFESA CIVIL		50.000,00		50.000,00
06.182.0602.2210.0000	GOVERNANÇA E GESTÃO ADMINISTRATIVA DA COORDENADORIA MUNICIPAL DE DEFESA CIVIL			92.000,00	92.000,00
<b>TOTAL</b>			155.000,00	2.548.000,00	2.703.000,00



# Município de Palmares

R. Visc. do Rio Branco, nº 1382 - CNPJ:10212447/0001-88

Orçamento Programa - Exercício de 2024

Anexo 06

Page 3

Lei: , Data:



Documento Assinado Digitalmente por JOSÉ ROBERTO MENEZES ALMEIDA MELO JUNIOR  
 Acesse em: <https://eefce.tecnico.tribuna.org.br/#!/documento/05529af16-f157-421e-98fe-96e56affc639>

## PROGRAMA DE TRABALHO

(Inc.II, § 2º, Art.2º)

### 02 PODER EXECUTIVO

### 02 PROCURADORIA GERAL

Código	Especificação	Operação Especial	Projetos	Atividades	Total
04	Administração		50.000,00	1.113.000,00	1.163.000,00
04	122 Administração Geral		50.000,00	1.113.000,00	1.163.000,00
04	122 0401 COMUNICAÇÃO GOVERNAMENTAL			20.000,00	20.000,00
04.122.0401.2138.0000	ASSISTÊNCIA JURÍDICA ITINERANTE			20.000,00	20.000,00
04	122 0402 MODERNIZAÇÃO DA GESTÃO PÚBLICA		50.000,00		50.000,00
04.122.0402.1065.0000	AQUISIÇÃO DE VEÍCULO AUTOMOTOR PARA A UNIDADE		50.000,00		50.000,00
04	122 0403 GESTÃO ADMINISTRATIVA DO MUNICÍPIO			1.093.000,00	1.093.000,00
04.122.0403.2139.0000	GESTÃO DAS QUESTÕES JURÍDICAS DE INTERESSE DO MUNICÍPIO			1.093.000,00	1.093.000,00
<b>TOTAL</b>		0,00	50.000,00	1.113.000,00	1.163.000,00



# Município de Palmares

R. Visc. do Rio Branco, nº 1382 - CNPJ:10212447/0001-88

Orçamento Programa - Exercício de 2024

Anexo 06

Page 4

Lei: , Data:



## PROGRAMA DE TRABALHO

(Inc.II, § 2º, Art.2º)

### 02 PODER EXECUTIVO

### 03 CONTROLADORIA GERAL

Código	Especificação	Operação Especial	Projetos	Atividades	T
04	Administração		10.000,00	173.000,00	183.000,00
04	122 Administração Geral		10.000,00	173.000,00	183.000,00
04	122 0402 MODERNIZAÇÃO DA GESTÃO PÚBLICA		10.000,00		10.000,00
04.122.0402.1066.0000	SUPRIMENTO DE MATERIAIS OU EQUIPAMENTOS PARA MANUTENÇÃO FUNCIONAL DA UNIDADE		10.000,00		10.000,00
04	122 0403 GESTÃO ADMINISTRATIVA DO MUNICÍPIO			173.000,00	173.000,00
04.122.0403.2140.0000	MANUTENÇÃO E MODERNIZAÇÃO DA CONTROLADORIA GERAL DO MUNICÍPIO			173.000,00	173.000,00
<b>TOTAL</b>		0,00	10.000,00	173.000,00	183.000,00

Documento Assinado Digitalmente por JOSÉ BARTOLOMEU DE S. MEIDA MELO JUNIOR  
 Acesso em: https://epec.de.gov.br/pt-br/assinatura/5529af16-f157-421e-98fe-96e56af1c639



# Município de Palmares

R. Visc. do Rio Branco, nº 1382 - CNPJ:10212447/0001-88

Orçamento Programa - Exercício de 2024

Anexo 06

Page 5

Lei: , Data:

## PROGRAMA DE TRABALHO

(Inc.II, § 2º, Art.2º)



Documento Assinado Digitalmente por: JOSÉ BARTOLOMEU DE A. MELO JUNIOR  
Acesse em: https://efcc.de.gov.br/validar/529af16-f157-421e-98fe-96e56affc639

### 02 PODER EXECUTIVO

#### 04 SECRETARIA DE ARTICULAÇÃO POLÍTICA E COMUNICAÇÃO

Código	Especificação	Operação Especial	Projetos	Atividades	T
04	Administração		55.000,00	538.000,00	593.000,00
04	122 Administração Geral		55.000,00	538.000,00	593.000,00
04	122 0401 COMUNICAÇÃO GOVERNAMENTAL		50.000,00		50.000,00
04.122.0401.1132.0000	AQUISIÇÃO DE VEÍCULO AUTOMOTOR PARA A UNIDADE		50.000,00		50.000,00
04	122 0402 MODERNIZAÇÃO DA GESTÃO PÚBLICA		5.000,00		5.000,00
04.122.0402.1071.0000	SUPRIMENTO DE MATERIAIS OU EQUIPAMENTOS PARA MANUTENÇÃO FUNCIONAL DA UNIDADE		5.000,00		5.000,00
04	122 0403 GESTÃO ADMINISTRATIVA DO MUNICÍPIO			538.000,00	538.000,00
04.122.0403.2146.0000	GOVERNANÇA E GESTÃO ADMINISTRATIVA DA UNIDADE			538.000,00	538.000,00
<b>TOTAL</b>		0,00	55.000,00	538.000,00	593.000,00



# Município de Palmares

R. Visc. do Rio Branco, nº 1382 - CNPJ:10212447/0001-88

Orçamento Programa - Exercício de 2024

Anexo 06

Page 6

Lei: , Data:



Documento Assinado Digitalmente por: JOSÉ BARTOLOMEU DE ALMEIDA BELLO JUNIOR  
CPF: 03.594.161-57  
Data: 16/11/2023 16:56:16

## PROGRAMA DE TRABALHO

(Inc.II, § 2º, Art.2º)

02 PODER EXECUTIVO						
05 SEC. DE ADMINISTRAÇÃO E GESTÃO DO PATRIMÔNIO						
Código	Especificação	Operação Especial	Projetos	Atividades	T	
04	Administração		405.000,00	7.364.000,00	7.769.000,00	
04	122 Administração Geral		405.000,00	7.364.000,00	7.769.000,00	
04	122 0402 MODERNIZAÇÃO DA GESTÃO PÚBLICA		400.000,00	15.000,00	415.000,00	
04.122.0402.1072.0000	AQUISIÇÃO DE VEÍCULO AUTOMOTOR PARA A UNIDADE		40.000,00		40.000,00	
04.122.0402.1073.0000	AQUISIÇÃO DE HARDWARE E SOFTWARE PARA INFORMÁTICA DOS SETORES GERAL		60.000,00		60.000,00	
04.122.0402.1189.0000	SUPRIMENTO DE MATERIAIS OU EQUIPAMENTOS PARA MANUTENÇÃO FUNCIONAL DA UNIDADE		300.000,00		300.000,00	
04.122.0402.2155.0000	AÇÕES DE CAPACITAÇÃO DE SERVIDORES E GESTORES NA MODALIDADE PRESENCIAL E A DISTÂNCIA			15.000,00	15.000,00	
04	122 0403 GESTÃO ADMINISTRATIVA DO MUNICÍPIO		5.000,00	7.349.000,00	7.354.000,00	
04.122.0403.1218.0000	SUPRIMENTO DE MATERIAIS OU EQUIPAMENTOS PARA O DEPARTAMENTO DE COMPRAS/ALMOXARIFADO		5.000,00		5.000,00	
04.122.0403.2156.0000	GOVERNANÇA E GESTÃO ADMINISTRATIVA DA UNIDADE			2.889.000,00	2.889.000,00	
04.122.0403.2159.0000	MANUTENÇÃO E GESTÃO ADM. DAS ATIV. DO DEPT. RECURSOS HUMANOS			2.853.000,00	2.853.000,00	
04.122.0403.2160.0000	APORTE FINANCEIRO AO RPPS			1.500.000,00	1.500.000,00	
04.122.0403.2314.0000	GOVERNANÇA E GESTÃO ADMINISTRATIVA DO DEPARTAMENTO DE COMPRAS/ALMOXARIFADO			107.000,00	107.000,00	
TOTAL		0,00	405.000,00	7.364.000,00	7.769.000,00	



# Município de Palmares

R. Visc. do Rio Branco, nº 1382 - CNPJ:10212447/0001-88

Orçamento Programa - Exercício de 2024

Anexo 06

Page 7

Lei: , Data:



Documento Assinado Digitalmente por: JOSÉ RAYDONAL DE ALMEIDA NEVES JUNIOR  
Acesse em: https://efcfeitec.tribunaonline.com.br/portal/assinatura/assinatura.asp?codigo\_documento: 552991601574011-58690171639

## PROGRAMA DE TRABALHO

(Inc.II, § 2º, Art.2º)

### 02 PODER EXECUTIVO

### 06 SECRETARIA DAS FINANÇAS PÚBLICAS

Código	Especificação	Operação Especial	Projetos	Atividades	T
04	Administração		60.000,00	2.788.000,00	2.848.000,00
04	122 Administração Geral		60.000,00	2.788.000,00	2.848.000,00
04	122 0402 MODERNIZAÇÃO DA GESTÃO PÚBLICA		60.000,00	2.773.000,00	2.833.000,00
04.122.0402.1074.0000	AQUISIÇÃO DE VEÍCULO AUTOMOTOR PARA A UNIDADE		50.000,00		50.000,00
04.122.0402.1130.0000	SUPRIMENTO DE MATERIAIS OU EQUIPAMENTOS PARA MANUTENÇÃO FUNCIONAL DA UNIDADE		10.000,00		10.000,00
04.122.0402.2161.0000	GOVERNANÇA E GESTÃO ADMINISTRATIVA DA UNIDADE			1.992.000,00	1.992.000,00
04.122.0402.2162.0000	MANUTENÇÃO E GESTÃO DOS SERVIÇOS ADMINISTRATIVOS DA TRIBUTAÇÃO			346.000,00	346.000,00
04.122.0402.2163.0000	MANUTENÇÃO E GESTÃO DOS SERVIÇOS ADMINISTRATIVOS DO DEPART. DE ORÇAMENTO E CONTABILIDADE			435.000,00	435.000,00
04	122 0405 NOTA CIDADÃ			15.000,00	15.000,00
04.122.0405.2233.0000	MANUTENÇÃO E GESTÃO ADMINISTRATIVA DO PROGRAMA NOTA CIDADÃ			15.000,00	15.000,00
28	Encargos Especiais	7.060.000,00			7.060.000,00
28	843 Serviço da Dívida Interna	2.760.000,00			2.760.000,00
28	843 0000 OPERAÇÕES ESPECIAIS	2.760.000,00			2.760.000,00
28.843.0000.0014.0000	AMORTIZAÇÃO DA DÍVIDA PÚBLICA	2.760.000,00			2.760.000,00
28	846 Outros Encargos Especiais	4.300.000,00			4.300.000,00
28	846 0000 OPERAÇÕES ESPECIAIS	4.300.000,00			4.300.000,00
28.846.0000.0015.0000	ENCARGOS DA DÍVIDA PÚBLICA E PRECATÓRIOS	4.020.000,00			4.020.000,00
28.846.0000.0016.0000	INDENIZAÇÕES E RESTITUIÇÕES	280.000,00			280.000,00
99	Reserva de Contingência	5.200.000,00			5.200.000,00
99	999 Reserva de Contingência	5.200.000,00			5.200.000,00
99	999 9999 RESERVA DE CONTINGÊNCIA	5.200.000,00			5.200.000,00
99.999.9999.9999.0000	DISPONIBILIDADE DE RECURSOS,PARA COBERTURA DE PASSIVOS CONTINGENTES	5.200.000,00			5.200.000,00
<b>TOTAL</b>		<b>12.260.000,00</b>	<b>60.000,00</b>	<b>2.788.000,00</b>	<b>15.108.000,00</b>



# Município de Palmares

R. Visc. do Rio Branco, nº 1382 - CNPJ:10212447/0001-88

Orçamento Programa - Exercício de 2024

Anexo 06

Page 8

Lei: , Data:



Documento Assinado Digitalmente por: JOSÉ BARTOLOMEU DE SAUSIJA NETUNIOR  
Acesse em: https://ecec.debr.gov.br/portal/assinatura/assinatura.html?docId=5529af18-f157-421e-98fe-96e56af1c639

## 02 PODER EXECUTIVO

### 07 SECRETARIA DE EDUCAÇÃO

Código	Especificação	Operação Especial	Projetos	Atividades	TOTAL
12	Educação		1.000,00	204.000,00	205.000,00
12	122 Administração Geral		1.000,00	204.000,00	205.000,00
12	122 0402 MODERNIZAÇÃO DA GESTÃO PÚBLICA		1.000,00	204.000,00	205.000,00
12.122.0402.1123.0000	SUPRIMENTO DE MATERIAIS OU EQUIPAMENTOS PARA MANUTENÇÃO FUNCIONAL DA UNIDADE		1.000,00		1.000,00
12.122.0402.2051.0000	GOVERNANÇA E GESTÃO ADMINISTRATIVA DA UNIDADE			204.000,00	204.000,00
13	Cultura			20.000,00	20.000,00
13	392 Difusão Cultural			20.000,00	20.000,00
13	392 1260 DESENVOLVIMENTO DA EDUCAÇÃO DE QUALIDADE			20.000,00	20.000,00
13.392.1260.2035.0000	AQUISIÇÃO DE INSTRUMENTOS DIVERSOS PARA A BANDA FANFARRAS E MUSICAIS			20.000,00	20.000,00
<b>TOTAL</b>		0,00	1.000,00	224.000,00	225.000,00





# Município de Palmares

R. Visc. do Rio Branco, nº 1382 - CNPJ:10212447/0001-88

Orçamento Programa - Exercício de 2024

Anexo 06

Page 9

Lei: , Data:

## PROGRAMA DE TRABALHO

(Inc.II, § 2º, Art.2º)



Documento Assinado Digitalmente por: JOSÉ BARTOLOMEU DE SAUS MELO JUNIOR  
Acesse em: <https://eccc.def.br/pt-br/pt-br/assinatura/5529af55-1197-2110-9889-96e56affc639>

02 PODER EXECUTIVO					
08 SECRETARIA DE PLANEJAMENTO E GESTÃO					
Código	Especificação	Operação Especial	Projetos	Atividades	TOTAL
04	Administração		70.000,00	395.000,00	465.000,00
04	121 Planejamento e Orçamento		70.000,00	365.000,00	435.000,00
04	121 0403 GESTÃO ADMINISTRATIVA DO MUNICÍPIO		60.000,00	328.000,00	388.000,00
04.121.0403.1075.0000	AQUISIÇÃO DE VEÍCULO AUTOMOTOR PARA A UNIDADE		50.000,00		50.000,00
04.121.0403.1190.0000	SUPRIMENTO DE MATERIAIS OU EQUIPAMENTOS PARA MANUTENÇÃO FUNCIONAL DA UNIDADE		10.000,00		10.000,00
04.121.0403.2164.0000	GOVERNANÇA E GESTÃO ADMINISTRATIVA DA UNIDADE			328.000,00	328.000,00
04	121 0411 CARTÃO REFORMA		10.000,00	37.000,00	47.000,00
04.121.0411.1149.0000	SUPRIMENTO DE MATERIAIS OU EQUIPAMENTOS PARA O PROGRAMA CARTÃO REFORMA		10.000,00		10.000,00
04.121.0411.2249.0000	MANUTENÇÃO E ASSISTÊNCIA TÉCNICA DO PROGRAMA CARTÃO REFORMA			37.000,00	37.000,00
04	126 Tecnologia da Informação			30.000,00	30.000,00
04	126 0402 MODERNIZAÇÃO DA GESTÃO PÚBLICA			30.000,00	30.000,00
04.126.0402.2166.0000	PALMARES CONECTADA			30.000,00	30.000,00
TOTAL		0,00	70.000,00	395.000,00	465.000,00



# Município de Palmares

R. Visc. do Rio Branco, nº 1382 - CNPJ:10212447/0001-88

Orçamento Programa - Exercício de 2024

Anexo 06

Page 10

Lei: , Data:



## PROGRAMA DE TRABALHO

(Inc.II, § 2º, Art.2º)

### 02 PODER EXECUTIVO

### 09 SECRETARIA DE SAÚDE

Código	Especificação	Operação Especial	Projetos	Atividades	T
10	Saúde		2.000,00	104.000,00	106.000,00
10	122 Administração Geral		2.000,00	104.000,00	106.000,00
10	122 0402 MODERNIZAÇÃO DA GESTÃO PÚBLICA		2.000,00		2.000,00
10.122.0402.1126.0000	SUPRIMENTO DE MATERIAIS OU EQUIPAMENTOS PARA MANUTENÇÃO FUNCIONAL DA UNIDADE		2.000,00		2.000,00
10	122 0403 GESTÃO ADMINISTRATIVA DO MUNICÍPIO			104.000,00	104.000,00
10.122.0403.2067.0000	GOVERNANÇA E GESTÃO ADMINISTRATIVA DA UNIDADE			104.000,00	104.000,00
TOTAL		0,00	2.000,00	104.000,00	106.000,00

Documento Assinado Digitalmente por JOSÉ BARTOLOMEU DE S. MEIDA MELO JUNIOR  
 Acesso em: https://eccc.def.br/pt-br/visualizar\_documento/5529af16-f157-421e-98fe-96e56affc639



# Município de Palmares

R. Visc. do Rio Branco, nº 1382 - CNPJ:10212447/0001-88

Orçamento Programa - Exercício de 2024

Anexo 06

Page 11

Lei: , Data:



Documento Assinado Digitalmente por: JOSÉ BAIÃO OLIVEIRA JUNIOR  
CPF: 000.000.000-00  
Assinado em: 2024/05/29 15:57:42  
Certificado: 5529af18-f157-421e-98fe-96e56af1c639

## PROGRAMA DE TRABALHO

(Inc.II, § 2º, Art.2º)

### 02 PODER EXECUTIVO

#### 11 SECRETARIA DOS ESPORTES E POLÍTICAS PÚBLICAS DO LAZER

Código	Especificação	Operação Especial	Projetos	Atividades	TOTAL
27	Desporto e Lazer		50.000,00	743.000,00	793.000,00
27	122 Administração Geral			658.000,00	658.000,00
27	122 2702 DESENVOLVIMENTO DO ESPORTE E ATIVIDADES MOTORAS			658.000,00	658.000,00
27.122.2702.2169.0000	GOVERNANÇA E GESTÃO ADMINISTRATIVA DA SEC. DOS ESPORTES E POLÍTICAS PÚBLICAS DO LAZER			658.000,00	658.000,00
27	813 Lazer		50.000,00	85.000,00	135.000,00
27	813 2702 DESENVOLVIMENTO DO ESPORTE E ATIVIDADES MOTORAS		50.000,00	85.000,00	135.000,00
27.813.2702.1079.0000	SUPRIMENTO DE MATERIAIS OU EQUIPAMENTOS PARA MANUTENÇÃO FUNCIONAL DA UNIDADE		50.000,00		50.000,00
27.813.2702.2170.0000	PROMOÇÃO DE EVENTOS E ATIVIDADES DE COMPETIÇÃO ESPORTIVA			85.000,00	85.000,00
<b>TOTAL</b>		0,00	50.000,00	743.000,00	793.000,00



# Município de Palmares

R. Visc. do Rio Branco, nº 1382 - CNPJ:10212447/0001-88

Orçamento Programa - Exercício de 2024

Anexo 06

Page 12

Lei: , Data:



Documento Assinado Digitalmente por: OSB BAIÃO OLIVEIRA JUNIOR  
Acesse em: https://epec.tre.br/portal/assinatura/assinatura.aspx?Codigo=10212447000188-96e760c439

## 02 PODER EXECUTIVO

### 12 SECRETARIA DE POLÍTICAS PÚBLICAS PARA A MULHER

Código	Especificação	Operação Especial	Projetos	Atividades	T
08	Assistência Social		60.000,00	301.000,00	361.000,00
08	122 Administração Geral		60.000,00	301.000,00	361.000,00
08	122 0815 GESTÃO ADMINISTRATIVA DA SECRETARIA DA MULHER		60.000,00	241.000,00	301.000,00
08.122.0815.1080.0000	AQUISIÇÃO DE VEÍCULO AUTOMOTOR PARA A UNIDADE		50.000,00		50.000,00
08.122.0815.1191.0000	SUPRIMENTO DE MATERIAIS OU EQUIPAMENTOS PARA MANUTENÇÃO FUNCIONAL DA UNIDADE		10.000,00		10.000,00
08.122.0815.2172.0000	GOVERNANÇA E GESTÃO ADMINISTRATIVA DA SECRETARIA DE POLÍTICAS PARA MULHERES			211.000,00	211.000,00
08.122.0815.2246.0000	AUDIÊNCIAS PÚBLICAS DA LEI MARIA DA PENHA			15.000,00	15.000,00
08.122.0815.2247.0000	CAPACITAÇÕES DO COMDIM - CONSELHO MUNICIPAL DOS DIREITOS DA MULHER			15.000,00	15.000,00
08	122 0816 MANUTENÇÃO DE AÇÕES E POLÍTICAS DE PROTEÇÃO À MULHER			60.000,00	60.000,00
08.122.0816.2239.0000	PALMARES EM DEFESA DA MULHER			15.000,00	15.000,00
08.122.0816.2241.0000	EDUCAÇÃO QUALIFICADA PARA MULHERES			15.000,00	15.000,00
08.122.0816.2243.0000	CURSOS DE CAPACITAÇÃO PARA AS MULHERES PALMARENSES			15.000,00	15.000,00
08.122.0816.2245.0000	CULTURA, ESPORTES E SAÚDE HUMANIZADA PARA AS MULHERES			15.000,00	15.000,00
<b>TOTAL</b>		<b>0,00</b>	<b>60.000,00</b>	<b>301.000,00</b>	<b>361.000,00</b>



# Município de Palmares

R. Visc. do Rio Branco, nº 1382 - CNPJ:10212447/0001-88

Orçamento Programa - Exercício de 2024

Anexo 06

Page 13

Lei: , Data:

## PROGRAMA DE TRABALHO

(Inc.II, § 2º, Art.2º)



Documento Assinado Digitalmente por: OSB PARTIDO SOCIAL DEMOCRÁTICO DA BILIBIOTECA  
Assinado em: 2024/05/29 15:09:57 -03  
Assinado em: 2024/05/29 15:09:57 -03

Código	Especificação	Operação Especial	Projetos	Atividades	T
02	<b>PODER EXECUTIVO</b>				
13	<b>SECRETARIA DE INFRAESTRUTURA</b>				
10	Saúde		60.000,00		60.000,00
10	301 Atenção Primária		30.000,00		30.000,00
10	301 1003 GESTÃO ADMINISTRATIVA DA ATENÇÃO PRIMÁRIA		30.000,00		30.000,00
10.301.1003.1194.0000	CONSTRUÇÃO, AMPLIAÇÃO E OU REFORMA DE UNIDADES DE SAÚDE		30.000,00		30.000,00
10	302 Assistência Hospitalar e Ambulatorial		30.000,00		30.000,00
10	302 1004 GESTÃO ADMINISTRATIVA DA ASSISTÊNCIA DE MÉDIA E ALTA COMPLEXIDADE HOSPITALAR E AMBULATORIAL		30.000,00		30.000,00
10.302.1004.1204.0000	CONSTRUÇÃO DE CENTRO DE SAÚDE		30.000,00		30.000,00
12	Educação		120.000,00		120.000,00
12	361 Ensino Fundamental		60.000,00		60.000,00
12	361 1206 EDUCAÇÃO BÁSICA DE QUALIDADE		50.000,00		50.000,00
12.361.1206.1196.0000	CONSTRUÇÃO, REFORMA E AMPLIAÇÃO DE UNIDADES ESCOLARES		50.000,00		50.000,00
12	361 1210 MERENDA ESCOLAR		10.000,00		10.000,00
12.361.1210.1195.0000	CONSTRUÇÃO DE GALPÃO PARA DEPÓSITO DE MERENDA ESCOLAR		10.000,00		10.000,00
12	365 Educação Infantil		60.000,00		60.000,00
12	365 1201 GESTÃO DAS ATIVIDADES-MEIO DA EDUCAÇÃO BÁSICA		30.000,00		30.000,00
12.365.1201.1198.0000	CONSTRUÇÃO, AMPLIAÇÃO E REFORMAS DE UNIDADES DA EDUCAÇÃO INFANTIL - CRECHE		30.000,00		30.000,00
12	365 1206 EDUCAÇÃO BÁSICA DE QUALIDADE		30.000,00		30.000,00
12.365.1206.1197.0000	CONSTRUÇÃO, AMPLIAÇÃO E REFORMAS DE UNIDADES DA EDUCAÇÃO INFANTIL		30.000,00		30.000,00
13	Cultura		80.000,00		80.000,00
13	391 Patrimônio Histórico, Artístico e Arqueológico		30.000,00		30.000,00
13	391 1301 PALMARES MULTICULTURAL		30.000,00		30.000,00
13.391.1301.1199.0000	REFORMA, AMPLIAÇÃO E ADAPTAÇÃO DO MUSEU E DA BIBLIOTECA MUNICIPAL		30.000,00		30.000,00
13	392 Difusão Cultural		50.000,00		50.000,00
13	392 1301 PALMARES MULTICULTURAL		50.000,00		50.000,00
13.392.1301.1200.0000	AMPLIAÇÃO E OU/REFORMAS DE ESPAÇO CULTURAL DESTINADOS A EVENTOS		50.000,00		50.000,00
15	Urbanismo		4.265.000,00	12.494.000,00	16.759.000,00
15	122 Administração Geral		195.000,00	5.300.000,00	5.495.000,00



# Município de Palmares

R. Visc. do Rio Branco, nº 1382 - CNPJ:10212447/0001-88

Orçamento Programa - Exercício de 2024

Anexo 06

Page 14

Lei: , Data:



Documento Assinado Digitalmente por JOSÉ BAIÃO OLIVEIRA DE AMEIDA MELO JUNIOR  
CPF: 05290665740  
Assinado em 08/08/2024 às 10:53:39  
Acesse em: https://epec.tec.br/portal/validar/5039

## PROGRAMA DE TRABALHO

(Inc.II, § 2º, Art.2º)

### 02 PODER EXECUTIVO

#### 13 SECRETARIA DE INFRAESTRUTURA

Código	Especificação	Operação Especial	Projetos	Atividades	T
15 122 0402	MODERNIZAÇÃO DA GESTÃO PÚBLICA		195.000,00		195.000,00
15.122.0402.1060.0000	CONSTRUÇÃO, REFORMA E/OU AMPLIAÇÃO DE CEMITÉRIOS		50.000,00		50.000,00
15.122.0402.1081.0000	AQUISIÇÃO DE VEÍCULO AUTOMOTOR PARA A UNIDADE		90.000,00		90.000,00
15.122.0402.1192.0000	SUPRIMENTO DE MATERIAIS OU EQUIPAMENTOS PARA MANUTENÇÃO FUNCIONAL DA UNIDADE		55.000,00		55.000,00
15 122 0403	GESTÃO ADMINISTRATIVA DO MUNICÍPIO			5.300.000,00	5.300.000,00
15.122.0403.2174.0000	GOVERNANÇA E GESTÃO ADMINISTRATIVA DO DEPARTAMENTO DE OBRAS			5.300.000,00	5.300.000,00
15 451	Infra-Estrutura Urbana		2.870.000,00	2.126.000,00	4.996.000,00
15 451 0402	MODERNIZAÇÃO DA GESTÃO PÚBLICA		160.000,00		160.000,00
15.451.0402.1082.0000	AQUISIÇÃO DE MÁQUINAS PESADAS, VEÍCULOS DE TRANSPORTE E EQUIPAMENTOS		160.000,00		160.000,00
15 451 0403	GESTÃO ADMINISTRATIVA DO MUNICÍPIO			106.000,00	106.000,00
15.451.0403.2176.0000	MANUTENÇÃO E GESTÃO ADMINISTRATIVA DOS SERVIÇOS DOS CEMITÉRIOS PÚBLICOS			106.000,00	106.000,00
15 451 1501	GESTÃO EFICIENTE DOS RESÍDUOS SÓLIDOS		250.000,00		250.000,00
15.451.1501.1084.0000	AQUISIÇÃO DE VEÍCULOS, MÁQUINAS, CAÇAMBA E EQUIPAMENTOS PARA LIMPEZA PÚBLICA		250.000,00		250.000,00
15 451 1506	DESENVOLVIMENTO URBANO		2.460.000,00	1.045.000,00	3.505.000,00
15.451.1506.1086.0000	INFRA-ESTRUTURA URBANA - PROJETO ALVORADA		30.000,00		30.000,00
15.451.1506.1087.0000	CONST, REFORMA E/OU AMPLIAÇÃO DE PONTES, ESCADAS, PASSAGENS MOLHADAS, MUROS DE ARRIMO, CONTEÇÃO, ESTRADAS VICINAIS E OUTROS		1.110.000,00		1.110.000,00
15.451.1506.1088.0000	DESAPROPRIAÇÃO DE IMÓVEIS PARA A ABERTURA DE RUAS, AVENIDAS E OUTROS		50.000,00		50.000,00
15.451.1506.1089.0000	CONSTRUÇÃO DE DRENAGEM, PREVENTIVAS EM ENCOSTAS E OUTROS		100.000,00		100.000,00
15.451.1506.1090.0000	AMPLIAÇÃO, REPOSIÇÃO DE CALÇAMENTOS, PAVIMENTAÇÃO E RECAPEAMENTO ASFÁLTICO		1.010.000,00		1.010.000,00
15.451.1506.1115.0000	CONSTRUÇÃO E PAVIMENTAÇÃO DE VIAS PÚBLICAS		70.000,00		70.000,00
15.451.1506.1203.0000	CONSTRUÇÃO, REFORMA E ADAPTAÇÃO DE ÁREAS PÚBLICAS PARA GARANTIR ACESSIBILIDADE AOS PORTADORES DE NECESSIDADES ESPECIAIS		90.000,00		90.000,00
15.451.1506.2177.0000	MANUTENÇÃO, REVITALIZAÇÃO, E IMPLANTAÇÃO DE ÁREAS DE LAZER E PARQUES URBANOS			330.000,00	330.000,00
15.451.1506.2178.0000	MANUTENÇÃO E REPOS. CALÇAMENTO, MEIO FIO E OUTROS			715.000,00	715.000,00
15 451 1507	CIDADE ACESSÍVEL			975.000,00	975.000,00
15.451.1507.2179.0000	MANUTENÇÃO DE PONTES, ESCADAS, PASSAGENS MOLHADAS, MUROS DE ARRIMO E OUTROS			215.000,00	215.000,00
15.451.1507.2180.0000	MANUTENÇÃO DE VEÍCULOS, MÁQUINAS PESADAS E OUTRAS			760.000,00	760.000,00
15 452	Serviços Urbanos		1.200.000,00	5.068.000,00	6.268.000,00
15 452 1501	GESTÃO EFICIENTE DOS RESÍDUOS SÓLIDOS			3.313.000,00	3.313.000,00
15.452.1501.2182.0000	MANUTENÇÃO E GESTÃO DA LIMPEZA URBANA (DESTINAÇÃO DO LIXO)			3.313.000,00	3.313.000,00



# Município de Palmares

R. Visc. do Rio Branco, nº 1382 - CNPJ:10212447/0001-88

Orçamento Programa - Exercício de 2024

Anexo 06

Page 15

Lei: , Data:

## PROGRAMA DE TRABALHO

(Inc.II, § 2º, Art.2º)



Documento Assinado Digitalmente por JOSÉ BAIÃO SOARES JUNIOR em 05/06/2024 às 12:52:39. Código do documento: 05529-06-11-00-12-08-00-00-56af-c09

02		PODER EXECUTIVO				
13		SECRETARIA DE INFRAESTRUTURA				
Código	Operação Especial	Projeto	Atividades	T		
15	452 1504	CIDADE ILUMINADA É CIDADE MAIS SEGURA	540.000,00	1.755.000,00	2.295.000,00	
15.452.1504.1097.0000	AQUISIÇÃO DE EQUIP. DIVERSOS PARA ILUMINAÇÃO PÚBLICA	540.000,00			540.000,00	
15.452.1504.2184.0000	INFRAESTRUTURA DAS ATIVIDADES E SERVIÇOS LIGADOS A ILUMINAÇÃO PÚBLICA		1.755.000,00		1.755.000,00	
15	452 1506	DESENVOLVIMENTO URBANO	540.000,00		540.000,00	
15.452.1506.1092.0000	CONSTRUÇÃO, REFORMA, AMPLIAÇÃO DE PRAÇAS, PARQUES, JARDINS E DEMAIS PASSEIOS PÚBLICOS	390.000,00			390.000,00	
15.452.1506.1094.0000	CONSTRUÇÃO, REFORMA E/OU AMPLIAÇÃO DE PRÉDIOS P/ ATIVIDADES GERAIS DA ADMINISTRAÇÃO	100.000,00			100.000,00	
15.452.1506.1206.0000	MANUTENÇÃO DO PORTAL DE ACESSO AO MUNICÍPIO	50.000,00			50.000,00	
15	452 2701	ESPORTE E LAZER- INFRAESTRUTURA E MODERNIZAÇÃO ESPORTIVA	120.000,00		120.000,00	
15.452.2701.1208.0000	CONSTRUÇÃO, REFORMA E AMPLIAÇÃO DE QUADRAS E CAMPOS DE FUTEBOL	120.000,00			120.000,00	
16	Habitação	80.000,00			80.000,00	
16	482 Habitação Urbana	80.000,00			80.000,00	
16	482 1601	DESENVOLVIMENTO HABITACIONAL	80.000,00		80.000,00	
16.482.1601.1205.0000	EXECUÇÃO DE PROJ. DE CASAS POPULARES P/ POPULAÇÃO DE BAIXA RENDA EM AGLOMERADOS URBANOS, PERIFERIA, DISTRITO E POVOADOS	80.000,00			80.000,00	
17	Saneamento	260.000,00	350.000,00		610.000,00	
17	512 Saneamento Básico Urbano	260.000,00	350.000,00		610.000,00	
17	512 1703	ÁGUA E ESGOTO - SERVIÇOS URBANOS	260.000,00	350.000,00	610.000,00	
17.512.1703.1098.0000	CONSTRUÇÃO E RESTAURAÇÃO DE ESGOTOS, GALERIAS, CANAIS E BUEIROS NO MUNICÍPIO	210.000,00			210.000,00	
17.512.1703.1099.0000	CONSTRUÇÃO, REFORMA DE CHAFARIZES E LAVANDERIAS PÚBLICAS	30.000,00			30.000,00	
17.512.1703.1193.0000	CONSTRUÇÃO, REFORMA E/OU AMPLIAÇÃO DE SANITÁRIOS PÚBLICOS	20.000,00			20.000,00	
17.512.1703.2185.0000	MANUTENÇÃO CONSERVAÇÃO DE ESGOTOS, GALERIAS, BUEIROS E OUTROS		290.000,00		290.000,00	
17.512.1703.2186.0000	MANUTENÇÃO DE CHAFARIZ, LAVANDERIAS E SANITÁRIOS PÚBLICOS		60.000,00		60.000,00	
25	Energia	110.000,00			110.000,00	
25	752 Energia Elétrica	110.000,00			110.000,00	
25	752 1506	DESENVOLVIMENTO URBANO	110.000,00		110.000,00	
25.752.1506.1922.0000	IMPLANTAÇÃO DE SISTEMA DE ENERGIA RENOVÁVEIS DO MUNICÍPIO	110.000,00			110.000,00	
26	Transporte	191.000,00			191.000,00	
26	782 Transporte Rodoviário	191.000,00			191.000,00	



# Município de Palmares

R. Visc. do Rio Branco, nº 1382 - CNPJ:10212447/0001-88

Orçamento Programa - Exercício de 2024

Anexo 06

Page 16

Lei: , Data:



## PROGRAMA DE TRABALHO

(Inc.II, § 2º, Art.2º)

### 02 PODER EXECUTIVO

### 13 SECRETARIA DE INFRAESTRUTURA

Código	Especificação	Operação Especial	Projetos	Atividades	TOTAL
26 782 1506	DESENVOLVIMENTO URBANO		191.000,00		191.000,00
26.782.1506.1102.0000	CONST., REFORMA E RESTAURAÇÃO DE TERMINAIS RODOVIÁRIOS, ABRIGOS P/PASSAGEIROS E PRAÇAS DE TRANSPORTE ALTERNATIVO		85.000,00		85.000,00
26.782.1506.1103.0000	CONSTRUÇÃO, AMPLIAÇÃO, RECUPERAÇÃO E CONSERVAÇÃO DO ACESSO A BR 101, DAS ESTRADAS E RODOVIAS		106.000,00		106.000,00
<b>TOTAL</b>		0,00	5.166.000,00	12.844.000,00	18.010.000,00

Documento Assinado Digitalmente por JOSÉ CARLOS DE ALMEIDA MELO JUNIOR  
Acesse em: <https://epec.tre.br/portal/validarAssinatura>  
Id: 5529af16-f157-421e-98fe-96e56af1c639





# Município de Palmares

R. Visc. do Rio Branco, nº 1382 - CNPJ:10212447/0001-88

Orçamento Programa - Exercício de 2024

Anexo 06

Page 17

Lei: , Data:

## PROGRAMA DE TRABALHO

(Inc.II, § 2º, Art.2º)



Documento Assinado Digitalmente por: GOSB PARTIDO COM DESENVOLVIMENTO RURAL E MEIO AMBIENTE SUILO JUNIOR

### 02 PODER EXECUTIVO

#### 14 SECRETARIA DE DESENVOLVIMENTO RURAL E MEIO AMBIENTE

Código	Especificação	Operação Especial	Projetos	Atividades	T
04	Administração		110.000,00		110.000,00
04	122 Administração Geral		110.000,00		110.000,00
04	122 0406 CEAPA		110.000,00		110.000,00
04.122.0406.1134.0000	CONSTRUÇÃO DO POLO DE DISTRIBUIÇÃO DE FRUTAS E VERDURAS - CEAPA		110.000,00		110.000,00
15	Urbanismo			30.000,00	30.000,00
15	452 Serviços Urbanos			30.000,00	30.000,00
15	452 2003 ENFRENTAMENTO E COMBATE À SECA			30.000,00	30.000,00
15.452.2003.2121.0000	ABASTECIMENTO D'ÁGUA EMERGENCIAL ATRAVÉS DE CAMINHÕES PIPA NA ZONA URBANA E RURAL DO MUNICÍPIO			30.000,00	30.000,00
17	Saneamento			30.000,00	30.000,00
17	511 Saneamento Básico Rural			30.000,00	30.000,00
17	511 1701 GESTÃO SAAE - ÁGUA PARA TODOS			30.000,00	30.000,00
17.511.1701.2196.0000	MANUTENÇÃO DA PRESERVAÇÃO DOS RECURSOS HÍDRICOS			30.000,00	30.000,00
18	Gestão Ambiental		20.000,00	55.000,00	75.000,00
18	542 Controle Ambiental			55.000,00	55.000,00
18	542 1802 GESTÃO DO MEIO AMBIENTE			20.000,00	20.000,00
18.542.1802.2197.0000	IMPLANTAÇÃO E CONSERVAÇÃO DA RESERVA ECOLÓGICA BOSQUE DAS ACÁCIAS			20.000,00	20.000,00
18	542 1803 CIDADE SUSTENTÁVEL			35.000,00	35.000,00
18.542.1803.2198.0000	REFLORESTAMENTO E CONSERVAÇÃO DE NASCENTES E MANANCIAS E CONSERVAÇÃO DOS RESQUÍCIOS DA MATA ATLÂNTICA			35.000,00	35.000,00
18	543 Recuperação de Áreas Degradadas		20.000,00		20.000,00
18	543 1802 GESTÃO DO MEIO AMBIENTE		20.000,00		20.000,00
18.543.1802.1207.0000	RECUPERAÇÃO DAS MARGENS DO RIO UNA		20.000,00		20.000,00
20	Agricultura		140.000,00	1.467.000,00	1.607.000,00
20	122 Administração Geral			1.452.000,00	1.452.000,00
20	122 0403 GESTÃO ADMINISTRATIVA DO MUNICÍPIO			1.452.000,00	1.452.000,00
20.122.0403.2199.0000	GOVERNANÇA E GESTÃO ADMINISTRATIVA DA SECRETARIA DE DESENVOLVIMENTO RURAL E MEIO AMBIENTE			1.452.000,00	1.452.000,00
20	605 Abastecimento		140.000,00	15.000,00	155.000,00
20	605 2002 FOMENTO AO ABASTECIMENTO ALIMENTAR		140.000,00	15.000,00	155.000,00
20.605.2002.1106.0000	AQUISIÇÃO DE VEÍCULOS, MÁQUINAS PESADAS E EQUIPAMENTOS DIVERSOS		100.000,00		100.000,00
20.605.2002.1107.0000	CONSTRUÇÃO, REFORMA E/OU AMPLIAÇÃO DE MERCADOS, AÇOUGUES E MATADOUROS MUNICIPAIS		40.000,00		40.000,00
20.605.2002.2200.0000	MANUT. DAS AÇÕES DA AGRICULTURA FAMILIAR			15.000,00	15.000,00



# Município de Palmares

R. Visc. do Rio Branco, nº 1382 - CNPJ:10212447/0001-88

Orçamento Programa - Exercício de 2024

Anexo 06

Page 18

Lei: , Data:

## PROGRAMA DE TRABALHO

(Inc.II, § 2º, Art.2º)



Documento Assinado Digitalmente por: JOSE BARTOLOMEU DE ALMEIDA MELO JUNIOR  
Acesse em: <https://epec.tec.br/validador/validadorDoc.seam> Código do documento: 5529af16-f157-421e-98fe-96e56affc639

<b>02</b>	<b>PODER EXECUTIVO</b>					
<b>14</b>	<b>SECRETARIA DE DESENVOLVIMENTO RURAL E MEIO AMBIENTE</b>					
Código	Especificação	Operação Especial	Projetos	Atividades	TOTAL	
		TOTAL	0,00	270.000,00	1.582.000,00	1.852.000,00



# Município de Palmares

R. Visc. do Rio Branco, nº 1382 - CNPJ:10212447/0001-88

Orçamento Programa - Exercício de 2024

Anexo 06

Page 19

Lei: , Data:

## PROGRAMA DE TRABALHO

(Inc.II, § 2º, Art.2º)



Documento Assinado Digitalmente por: JOSÉ RAYDONAL DE JESUS DA SILVA JUNIOR  
CPF: 09.042.161-58  
Assinado em: 31/05/2024 16:15:42  
URL: https://epec.tec.br/pt/verificacao/5129af16-1158-4216-981e-96e56affc639

### 02 PODER EXECUTIVO

### 16 SECRETARIA DA CIDADANIA E ARTICULAÇÃO COMUNITÁRIA

Código	Especificação	Operação Especial	Projetos	Atividades	T
04	Administração		10.000,00	451.000,00	461.000,00
04	122 Administração Geral		10.000,00	451.000,00	461.000,00
04	122 0403 GESTÃO ADMINISTRATIVA DO MUNICÍPIO		10.000,00	451.000,00	461.000,00
04.122.0403.1113.0000	SUPRIMENTO DE MATERIAIS OU EQUIPAMENTOS PARA MANUTENÇÃO FUNCIONAL DA UNIDADE		10.000,00		10.000,00
04.122.0403.2208.0000	GOVERNANÇA E GESTÃO ADMINISTRATIVA DA UNIDADE DA SEC. DA CIDADANIA E ARTICULAÇÃO COMUNITÁRIA			451.000,00	451.000,00
27	Desporto e Lazer		50.000,00		50.000,00
27	812 Desporto Comunitário		50.000,00		50.000,00
27	812 2701 ESPORTE E LAZER- INFRAESTRUTURA E MODERNIZAÇÃO ESPORTIVA		50.000,00		50.000,00
27.812.2701.1114.0000	CONSTRUÇÃO, REFORMA, ARBORIZAÇÃO E/OU REVITALIZAÇÃO DE PRAÇAS PÚBLICAS		50.000,00		50.000,00
TOTAL		0,00	60.000,00	451.000,00	511.000,00



# Município de Palmares

R. Visc. do Rio Branco, nº 1382 - CNPJ:10212447/0001-88

Orçamento Programa - Exercício de 2024

Anexo 06

Page 20

Lei: , Data:

## PROGRAMA DE TRABALHO

(Inc.II, § 2º, Art.2º)



Documento Assinado Digitalmente por: GOSSEBAK JUNIOR ALMEIDA MELO JUNIOR  
Acesse em: <https://epec.de.gov.br/pt-br/validar>  
Id do documento: 5529af16-f157-421e-98fe-96e56af1c639

### 02 PODER EXECUTIVO

#### 18 FUNDO DE DESENVOLVIMENTO MUNICIPAL

Código	Especificação	Operação Especial	Projetos	Atividades	T
15	Urbanismo		350.000,00		350.000,00
15	451 Infra-Estrutura Urbana		350.000,00		350.000,00
15	451 1506 DESENVOLVIMENTO URBANO		350.000,00		350.000,00
15.451.1506.1115.0000	CONSTRUÇÃO E PAVIMENTAÇÃO DE VIAS PÚBLICAS		100.000,00		100.000,00
15.451.1506.1116.0000	CONSTRUÇÃO E RECUPERAÇÃO DE ESCADARIA		50.000,00		50.000,00
15.451.1506.1117.0000	CONSTRUÇÃO E REVITALIZAÇÃO DE PRAÇAS		200.000,00		200.000,00
TOTAL		0,00	350.000,00	0,00	350.000,00



# Município de Palmares

R. Visc. do Rio Branco, nº 1382 - CNPJ:10212447/0001-88

Orçamento Programa - Exercício de 2024

Anexo 06

Page 21

Lei: , Data:

## PROGRAMA DE TRABALHO

(Inc.II, § 2º, Art.2º)



Documento Assinado Digitalmente por JOSÉ BARTOLOMEU DE S. MEIDA MELO JUNIOR  
Acesse em: <https://eccc.defpt.rj.gov.br/portal/assinatura>  
Certificado: 5529af16-f157-421e-98fe-96e56af1c639

02	PODER EXECUTIVO				
21	SECRETARIA DE DESENVOLVIMENTO SOCIAL E CIDADANIA				
Código	Especificação	Operação Especial	Projetos	Atividades	T
08	Assistência Social		10.000,00	108.000,00	118.000,00
08	122 Administração Geral		10.000,00	108.000,00	118.000,00
08	122 0402 MODERNIZAÇÃO DA GESTÃO PÚBLICA		10.000,00		10.000,00
08.122.0402.1077.0000	SUPRIMENTO DE MATERIAIS OU EQUIPAMENTOS PARA MANUTENÇÃO FUNCIONAL DA UNIDADE		10.000,00		10.000,00
08	122 0403 GESTÃO ADMINISTRATIVA DO MUNICÍPIO			108.000,00	108.000,00
08.122.0403.2168.0000	GOVERNANÇA E GESTÃO ADMINISTRATIVA DA SEC. DE DESENV. SOCIAL E CIDADANIA			108.000,00	108.000,00
TOTAL		0,00	10.000,00	108.000,00	118.000,00



# Município de Palmares

R. Visc. do Rio Branco, nº 1382 - CNPJ:10212447/0001-88

Orçamento Programa - Exercício de 2024

Anexo 06

Page 22

Lei: , Data:



Documento Assinado Digitalmente por: OSG PAR BOMME DE AGENCIA BELGIAN UNIO  
Acesse em: https://efc.tre.fcc.br/...  
Código do documento: 559416117-20240526039

**02 PODER EXECUTIVO**  
**23 SECRETARIA DE DESENVOLVIMENTO ECONOMICO E TURISMO**

Código	Especificação	Operação Especial	Projetos	Atividades	T
04	Administração		45.000,00	450.000,00	495.000,00
04	122 Administração Geral		45.000,00	450.000,00	495.000,00
04	122 0408 PRAÇA DE ALIMENTAÇÃO		45.000,00		45.000,00
04.122.0408.1136.0000	CONSTRUÇÃO DA PRAÇA DE ALIMENTAÇÃO		45.000,00		45.000,00
04	122 0410 VENHA VIVER PALMARES			450.000,00	450.000,00
04.122.0410.2142.0000	CERIMONIAL, SOLENIDADES, EVENTOS, PUBLICIDADE E DIVULGAÇÃO INSTITUCIONAL			420.000,00	420.000,00
04.122.0410.2236.0000	MANUTENÇÃO DO PROGRAMA VENHA VIVER PALMARES			30.000,00	30.000,00
22	Indústria		900.000,00	401.000,00	1.301.000,00
22	122 Administração Geral			401.000,00	401.000,00
22	122 2201 DESENVOLVIMENTO ECONÔMICO COM SUSTENTABILIDADE- PRODEC			401.000,00	401.000,00
22.122.2201.2204.0000	GOVERNANÇA E GESTÃO ADMINISTRATIVA DA UNIDADE			401.000,00	401.000,00
22	661 Promoção Industrial		900.000,00		900.000,00
22	661 2201 DESENVOLVIMENTO ECONÔMICO COM SUSTENTABILIDADE- PRODEC		900.000,00		900.000,00
22.661.2201.1111.0000	EXECUÇÃO DE OBRAS VINCULADAS INCREMENTO ECONÔMICO LOCAL		810.000,00		810.000,00
22.661.2201.1112.0000	CONSTRUÇÃO, REFORMA E/OU ADAPTAÇÃO DO POLO INDUSTRIAL		90.000,00		90.000,00
<b>TOTAL</b>		0,00	945.000,00	851.000,00	1.796.000,00



# Município de Palmares

R. Visc. do Rio Branco, nº 1382 - CNPJ:10212447/0001-88

Orçamento Programa - Exercício de 2024

Anexo 06

Page 23

Lei: , Data:



## PROGRAMA DE TRABALHO

(Inc.II, § 2º, Art.2º)

**02 PODER EXECUTIVO**  
**24 CONSÓRCIO PÚBLICO DOS MUNICÍPIOS DA MATA SUL - COMSUL**

Código	Especificação	Operação Especial	Projetos	Atividades	TOTAL
04	Administração			1.130.000,00	1.130.000,00
04	122 Administração Geral			1.130.000,00	1.130.000,00
04	122 0003 CONSÓRCIOS PÚBLICOS			1.130.000,00	1.130.000,00
04.122.0003.2310.0000	MANUTENÇÃO DO CONSÓRCIO PÚBLICO / RATEIO			110.000,00	110.000,00
04.122.0003.2311.0000	MANUTENÇÃO DAS AÇÕES CONSORCIAIS DO NÚCLEO INTERMUNICIPAL DE ILUMINAÇÃO PÚBLICA - NIIP			20.000,00	20.000,00
04.122.0003.2312.0000	MANUTENÇÃO DAS AÇÕES CONSORCIAIS DO NÚCLEO INTERMUNICIPAL DE SANEAMENTO BÁSICO - NISB			1.000.000,00	1.000.000,00
<b>TOTAL</b>		<b>0,00</b>	<b>0,00</b>	<b>1.130.000,00</b>	<b>1.130.000,00</b>

Documento Assinado Digitalmente por JOSÉ RAYDONAL DE ALMEIDA MELO JUNIOR  
 O documento foi assinado digitalmente em 16/05/2024 às 16:55:29. O código do documento é 5529af16-f157-421e-98fe-96e56af1c639



# Município de Palmares

R. Visc. do Rio Branco, nº 1382 - CNPJ:10212447/0001-88

Orçamento Programa - Exercício de 2024

Anexo 06

Page 24

Lei: , Data:

## PROGRAMA DE TRABALHO

(Inc.II, § 2º, Art.2º)



Documento Assinado Digitalmente  
Acesse em: <https://epec.tec.br/portal/assinado>  
CPF: 000.000.000-00  
CNPJ: 00.000.000/0001-00  
Data: 08/11/2024 10:57:42  
Assinado por: [Nome do Assinante]

### 08 ENTIDADE SUPERVISIONADA

### 10 FUNDO MUNICIPAL DE ASSISTÊNCIA SOCIAL DE PALMARES

Código	Especificação	Operação Especial	Projetos	Atividades	T
08	Assistência Social		730.000,00	9.070.000,00	9.800.000,00
08	122 Administração Geral		240.000,00	2.660.000,00	2.900.000,00
08	122 0801 GESTÃO DA ASSISTÊNCIA SOCIAL		240.000,00	2.585.000,00	2.825.000,00
08.122.0801.1006.0000	AQUISIÇÃO DE VEICULO AUTOMOTOR		100.000,00		100.000,00
08.122.0801.1009.0000	SUPRIMENTO DE MATERIAIS OU EQUIPAMENTOS PARA FUNDO MUNICIPAL DE ASSISTÊNCIA SOCIAL		40.000,00		40.000,00
08.122.0801.1018.0000	CONSTRUÇÃO, REFORMA E AMPLIAÇÃO DOS IMÓVEIS DO FUNDO MUNICIPAL DE ASSISTÊNCIA SOCIAL		100.000,00		100.000,00
08.122.0801.2008.0000	GOVERNANÇA E GESTÃO ADMINISTRATIVA DO FMAS			2.495.000,00	2.495.000,00
08.122.0801.2297.0000	TREINAMENTO, CAPACITAÇÃO E CONFERÊNCIAS MUNICIPAIS			40.000,00	40.000,00
08.122.0801.2997.0000	MANUTENÇÃO E AMPLIAÇÃO DO PROGRAMA POUPA TEMPO			50.000,00	50.000,00
08	122 0809 APOIO AS INSTÂNCIAS DE CONTROLE SOCIAL			75.000,00	75.000,00
08.122.0809.2012.0000	FORTELECIMENTO DO CONTROLE SOCIAL DO PBF - IGDBF - CONSELHOS MUNICIPAIS			75.000,00	75.000,00
08	243 Assistência à Criança e ao Adolescente		220.000,00	3.697.000,00	3.917.000,00
08	243 0801 GESTÃO DA ASSISTÊNCIA SOCIAL		220.000,00		220.000,00
08.243.0801.1014.0000	CONSTRUÇÃO, REFORMA E AMPLIAÇÃO DOS IMÓVEIS DOS PROGRAMAS SOCIAIS		110.000,00		110.000,00
08.243.0801.1015.0000	SUPRIMENTO DE MATERIAIS OU EQUIPAMENTOS PARA A MANUTENÇÃO FUNCIONAL DOS PROGRAMAS SOCIAIS		110.000,00		110.000,00
08	243 0802 FORTALECIMENTO DA REDE DE PROTEÇÃO SOCIAL BÁSICA			1.710.000,00	1.710.000,00
08.243.0802.2014.0000	SERVIÇOS DE PROTEÇÃO SOCIAL BÁSICA – SCFV/ CRAS/ SCFVI			1.700.000,00	1.700.000,00
08.243.0802.2189.0000	BPC NA ESCOLA			4.000,00	4.000,00
08.243.0802.2192.0000	MANUTENÇÃO DAS AÇÕES ESTRATÉGICAS DE ENFRENTAMENTO DO TRABALHO INFANTIL - AEPETI			6.000,00	6.000,00
08	243 0806 FORTALECIMENTO DA PROTEÇÃO SOCIAL ESPECIAL DE ALTA COMPLEXIDADE			530.000,00	530.000,00
08.243.0806.2193.0000	REPASSE DE RECURSOS FINANCEIROS PARA UNIDADES DE ACOLHIMENTO PARA CRIANÇAS E ADOLESCENTES			530.000,00	530.000,00
08	243 0809 APOIO AS INSTÂNCIAS DE CONTROLE SOCIAL			115.000,00	115.000,00
08.243.0809.2016.0000	MANUTENÇÃO DAS AÇÕES DO CONSELHO TUTELAR			115.000,00	115.000,00
08	243 0812 CRIANÇA FELIZ			1.342.000,00	1.342.000,00
08.243.0812.2194.0000	PRIMEIRA INFÂNCIA NO SUAS/CRIANÇA FELIZ			1.342.000,00	1.342.000,00
08	244 Assistência Comunitária		270.000,00	2.685.000,00	2.955.000,00
08	244 0801 GESTÃO DA ASSISTÊNCIA SOCIAL		270.000,00	12.000,00	282.000,00
08.244.0801.1006.0000	AQUISIÇÃO DE VEICULO AUTOMOTOR		270.000,00		270.000,00
08.244.0801.2021.0000	SERVIÇOS DE PROTEÇÃO EM SITUAÇÕES DE CALAMIDADES PÚBLICAS E DE EMERGÊNCIAS			8.000,00	8.000,00
08.244.0801.2188.0000	ASSISTÊNCIA ESPECIALIZADA PARA MORADORES DE RUA			4.000,00	4.000,00





# Município de Palmares

R. Visc. do Rio Branco, nº 1382 - CNPJ:10212447/0001-88

Orçamento Programa - Exercício de 2024

Anexo 06

Page 25

Lei: , Data:

## PROGRAMA DE TRABALHO

(Inc.II, § 2º, Art.2º)



Documento Assinado Digitalmente por JOSÉ SALES DOMINGOS DE S. MELO JUNIOR  
Acesse em: <https://eccc.defpt.rj.gov.br/auditoria/assinatura/codigos/numero/2024-01-15-12-00-00-56-00-00>

08 ENTIDADE SUPERVISIONADA						
10 FUNDO MUNICIPAL DE ASSISTÊNCIA SOCIAL DE PALMARES						
Código	Especificação	Operação Especial	Projetos	Atividades	T	
08	244 0804	GESTÃO DO SISTEMA ÚNICO DE ASSISTÊNCIA SOCIAL – SUAS		1.114.000,00	1.114.000,00	
08.244.0804.2022.0000	APRIMORAMENTO DA GESTÃO DO PROGRAMA BOLSA FAMILIA			532.000,00	532.000,00	
08.244.0804.2023.0000	APRIMORAMENTO DA GESTÃO DO SUAS - IGDSUAS			8.000,00	8.000,00	
08.244.0804.2472.0000	GESTÃO DE RECURSOS GND3/GND4			410.000,00	410.000,00	
08.244.0804.2473.0000	MANUTENÇÃO DO PROGRAMA ALIMENTADO A ESPERANÇA			164.000,00	164.000,00	
08	244 0807	FORTELECIMENTO DA PROTEÇÃO SOCIAL DE MÉDIA COMPLEXIDADE		309.000,00	309.000,00	
08.244.0807.2020.0000	SERVIÇO DE PROTEÇÃO SOCIAL ESPECIAL- CREAS/ PAEFI			309.000,00	309.000,00	
08	244 0810	ASSISTÊNCIA SOCIAL GERAL		1.250.000,00	1.250.000,00	
08.244.0810.2024.0000	BENEFICIOS EVENTUAIS			1.250.000,00	1.250.000,00	
08	306	Alimentação e Nutrição		8.000,00	8.000,00	
08	306 0811	SEGURANÇA ALIMENTAR E NUTRICIONAL		8.000,00	8.000,00	
08.306.0811.2026.0000	MANUTENÇÃO DAS AÇÕES DE SEGURANÇA ALIMENTAR			8.000,00	8.000,00	
08	333	Empregabilidade		20.000,00	20.000,00	
08	333 0805	REQUALIFICAÇÃO PROFISSIONAL E EMPREGABILIDADE – ACESSUAS		20.000,00	20.000,00	
08.333.0805.2027.0000	MANUTENÇÃO E AMPLIAÇÃO DO ACESSUAS			20.000,00	20.000,00	
14	Direitos da Cidadania		110.000,00	90.000,00	200.000,00	
14	241	Assistência ao Idoso	110.000,00	90.000,00	200.000,00	
14	241 0810	ASSISTÊNCIA SOCIAL GERAL	110.000,00	90.000,00	200.000,00	
14.241.0810.1214.0000	SUPRIMENTO DE MATERIAIS OU EQUIPAMENTOS PARA A MANUTENÇÃO FUNCIONAL DA UNIDADE		10.000,00		10.000,00	
14.241.0810.1215.0000	CONSTRUÇÃO, REFORMA E /OU ADAPTAÇÃO DE IMÓVEIS PARA APOIO AO IDOSO		50.000,00		50.000,00	
14.241.0810.1921.0000	AQUISIÇÃO DE VEÍCULO AUTOMOTOR PARA O SERVIÇO DE CONVIVÊNCIA FORTALECIMENTO VÍNCULO DO IDOSO		50.000,00		50.000,00	
14.241.0810.2309.0000	GOVERNANÇA E GESTÃO ADMINISTRATIVA DO FUNDO MUNICIPAL DO IDOSO			90.000,00	90.000,00	
TOTAL		0,00	840.000,00	9.160.000,00	10.000.000,00	



# Município de Palmares

R. Visc. do Rio Branco, nº 1382 - CNPJ:10212447/0001-88

Orçamento Programa - Exercício de 2024

Anexo 06

Page 26

Lei: , Data:

## PROGRAMA DE TRABALHO

(Inc.II, § 2º, Art.2º)



Documento Assinado Digitalmente por: JOSÉ BAIÃO OLIVEIRA DE SAUNDEA MELLO JUNIOR  
Acesse em: <https://ecefec.gov.br/portal/assinatura>  
Código do Documento: 552961657499187e90556c6300

08 ENTIDADE SUPERVISIONADA					
15 FUNDO MUNICIPAL DE EDUCAÇÃO DE PALMARES					
Código	Especificação	Operação Especial	Projetos	Atividades	T
12	Educação		13.957.000,00	55.913.000,00	69.870.000,00
12	122 Administração Geral		125.000,00	875.000,00	1.000.000,00
12	122 1201 GESTÃO DAS ATIVIDADES-MEIO DA EDUCAÇÃO BÁSICA		125.000,00	875.000,00	1.000.000,00
12.122.1201.1150.0000	AQUISIÇÃO DE BALANÇA DE MERENDA, FREEZERS, CLIMATIZADORES E UTENSÍLIOS DO CENTRO DE ABASTECIMENTO DE MERENDA		10.000,00		10.000,00
12.122.1201.1186.0000	AQUISIÇÃO DE CAMINHÃO FRIGORÍFICO PARA O TRANSPORTE DE MERENDA ESCOLAR		50.000,00		50.000,00
12.122.1201.1187.0000	CONSTRUÇÃO DE GALPÃO PARA DEPÓSITO DE MERENDA ESCOLAR		10.000,00		10.000,00
12.122.1201.1210.0000	SUPRIMENTOS DE MATERIAIS OU EQUIPAMENTOS PARA A MANUTENÇÃO FUNCIONAL DA SECRETARIA DE EDUCAÇÃO		5.000,00		5.000,00
12.122.1201.1220.0000	AQUISIÇÃO DE VEÍCULOS PARA A SECRETARIA DE EDUCAÇÃO		50.000,00		50.000,00
12.122.1201.2031.0000	GOVERNANÇA E GESTÃO ADMINISTRATIVA DA SECRETARIA DE EDUCAÇÃO			746.000,00	746.000,00
12.122.1201.2087.0000	REALIZAÇÃO DE CONCURSO PÚBLICO			4.000,00	4.000,00
12.122.1201.2342.0000	MANUTENÇÃO DA FROTA DE VEÍCULOS DA SECRETARIA DE EDUCAÇÃO			125.000,00	125.000,00
12	306 Alimentação e Nutrição			1.670.000,00	1.670.000,00
12	306 1201 GESTÃO DAS ATIVIDADES-MEIO DA EDUCAÇÃO BÁSICA			1.450.000,00	1.450.000,00
12.306.1201.2030.0000	ADMINISTRAÇÃO DOS INSUMOS DE ALIMENTAÇÃO E NUTRIÇÃO PARA A EDUCAÇÃO - PNAE			1.030.000,00	1.030.000,00
12.306.1201.2341.0000	ADMINISTRAÇÃO DE INSUMOS DE ALIMENTAÇÃO E NUTRIÇÃO PARA EDUCAÇÃO - QSE			420.000,00	420.000,00
12	306 1210 MERENDA ESCOLAR			220.000,00	220.000,00
12.306.1210.2275.0000	ADMINISTRAÇÃO DOS INSUMOS DE ALIMENTAÇÃO E NUTRIÇÃO PARA A EDUCAÇÃO			220.000,00	220.000,00
12	361 Ensino Fundamental		11.301.000,00	47.044.000,00	58.345.000,00
12	361 1025 SISTEMA DE AVALIAÇÃO DE PALMARES- SIAP		50.000,00	30.000,00	80.000,00
12.361.1025.1148.0000	IMPLANTAÇÃO DE SISTEMA DE AVALIAÇÃO DE PALMARES- SIAP		50.000,00		50.000,00
12.361.1025.2277.0000	MANUTENÇÃO DO SISTEMA DE AVALIAÇÃO DE PALMARES- SIAP			30.000,00	30.000,00



# Município de Palmares

R. Visc. do Rio Branco, nº 1382 - CNPJ:10212447/0001-88

Orçamento Programa - Exercício de 2024

Anexo 06

Page 27

Lei: , Data:

## PROGRAMA DE TRABALHO

(Inc.II, § 2º, Art.2º)



Documento Assinado Digitalmente por JOSÉ BASTO LOPES DE ARAÚJO JUNIOR  
Acesse em: <https://eccc.itec.br/portal/assinatura/consultarDocumento.asp?CodigoDocumento=55298114-657-4210081-065606063500>

08 ENTIDADE SUPERVISIONADA						
15 FUNDO MUNICIPAL DE EDUCAÇÃO DE PALMARES						
Código	Especificação	Operação Especial	Projetos	Atividades	T	
12 361 1201	GESTÃO DAS ATIVIDADES-MEIO DA EDUCAÇÃO BÁSICA		2.250.000,00	5.825.000,00	8.075.000,00	
12.361.1201.1020.0000	SUPRIMENTOS DE MATERIAIS OU EQUIPAMENTOS PARA A MANUTENÇÃO FUNCIONAL DO ENSINO FUNDAMENTAL		500.000,00		500.000,00	
12.361.1201.1021.0000	CONSTRUÇÃO, REFORMA, DESAPROPRIAÇÃO E/OU AMPLIAÇÃO DAS ESCOLAS MUNICIPAIS		150.000,00		150.000,00	
12.361.1201.1145.0000	CONSTRUÇÃO DE QUADRAS POLIESPORTIVAS NAS UNIDADES ESCOLARES		200.000,00		200.000,00	
12.361.1201.1155.0000	CONSTRUÇÃO, REFORMA, DESAPROPRIAÇÃO E/OU AMPLIAÇÃO DAS ESCOLAS MUNICIPAIS		1.300.000,00		1.300.000,00	
12.361.1201.1219.0000	CONSTRUÇÃO, REFORMA, DESAPROPRIAÇÃO E/OU AMPLIAÇÃO DAS ESCOLAS MUNICIPAIS		50.000,00		50.000,00	
12.361.1201.1227.0000	CONSTRUÇÃO, REFORMA, DESAPROPRIAÇÃO E/OU AMPLIAÇÃO DAS ESCOLAS MUNICIPAIS		50.000,00		50.000,00	
12.361.1201.2032.0000	GOVERNANÇA E GESTÃO ADMINISTRATIVA DO ENSINO FUNDAMENTAL			4.110.000,00	4.110.000,00	
12.361.1201.2034.0000	MANUTENÇÃO DE PROGRAMA DE FORMAÇÃO CONTINUADA P/ PROFESSORIS DA REDE MUNICIPAL DE ENSINO			320.000,00	320.000,00	
12.361.1201.2171.0000	ABASTECIMENTO DE ÁGUA PARA AS UNIDADES ESCOLARES ATRAVÉS DE CAMINHÃO PIPA			55.000,00	55.000,00	
12.361.1201.2286.0000	GOVERNANÇA E GESTÃO ADMINISTRATIVA DO PROGRAMA CRIANÇA ALFABETIZADA			15.000,00	15.000,00	
12.361.1201.2306.0000	CONCESSÃO DE SUBVENÇÕES A ENTIDADES EDUCACIONAIS			10.000,00	10.000,00	
12.361.1201.2313.0000	AQUISIÇÃO DE FARDAMENTOS			895.000,00	895.000,00	
12.361.1201.2344.0000	DESPESAS DOS PROFISSIONAIS DA EDUCAÇÃO VINCULADOS AO FUNDEB COM RECURSOS PRÓPRIOS			400.000,00	400.000,00	
12.361.1201.2345.0000	GOVERNANÇA E GESTÃO ADMINISTRATIVA D PROGRAMA CRIANÇA ALFABETIZADA			20.000,00	20.000,00	
12 361 1202	TRANSPORTE ESCOLAR DE QUALIDADE		2.700.000,00	4.220.000,00	6.920.000,00	
12.361.1202.1035.0000	AQUISIÇÃO DE VEÍCULOS PARA O TRANSPORTE ESCOLAR		500.000,00		500.000,00	
12.361.1202.1167.0000	AQUISIÇÃO DE VEÍCULOS PARA TRANSPORTE DE ESTUDANTES - 30%		2.000.000,00		2.000.000,00	
12.361.1202.1180.0000	AQUISIÇÃO DE VEÍCULOS PARA O TRANSPORTE ESCOLAR - CAMINHO DA ESCOLA (FNDE)		200.000,00		200.000,00	
12.361.1202.2036.0000	MANUTENÇÃO TRANSPORTE ESCOLAR - PETE			1.000.000,00	1.000.000,00	
12.361.1202.2037.0000	MANUTENÇÃO DO TRANSPORTE ESCOLAR DO MUNICÍPIO			1.550.000,00	1.550.000,00	
12.361.1202.2050.0000	MANUTENÇÃO DO TRANSPORTE ESCOLAR - 30%			560.000,00	560.000,00	
12.361.1202.2274.0000	MANUTENÇÃO DO TRANSPORTE ESCOLAR - VAAF - 30%			500.000,00	500.000,00	
12.361.1202.2280.0000	MANUTENÇÃO DO TRANSPORTE ESCOLAR - QSE			110.000,00	110.000,00	
12.361.1202.2281.0000	MANUTENÇÃO DO PROGRAMA NACIONAL DE TRANSPORTE ESCOLAR - PNATE			340.000,00	340.000,00	
12.361.1202.2305.0000	LOCAÇÃO DE VEÍCULOS PARA TRANSPORTE DE ALUNOS			160.000,00	160.000,00	



# Município de Palmares

R. Visc. do Rio Branco, nº 1382 - CNPJ:10212447/0001-88

Orçamento Programa - Exercício de 2024

Anexo 06

Page 28

Lei: , Data:

## PROGRAMA DE TRABALHO

(Inc.II, § 2º, Art.2º)



Documento Assinado Digitalmente por JOSÉ BARTOLOMEU DE ALMEIDA MELO JUNIOR  
Acesse em: <https://eccc.def.br/codigos/5529af16-f157-421e-98fe-96e56af1c639>

08 ENTIDADE SUPERVISIONADA						
15 FUNDO MUNICIPAL DE EDUCAÇÃO DE PALMARES						
Código	Especificação	Operação Especial	Projetos	Atividades	T	
12 361 1203	DINHEIRO DIRETO NA ESCOLA (PDDE)		1.000,00	9.000,00	10.000,00	
12.361.1203.1211.0000	AQUISIÇÃO DE EQUIPAMENTOS P/ ESCOLAS CONTEMPLADAS C/ PDDE		1.000,00		1.000,00	
12.361.1203.2038.0000	GOVERNANÇA E GESTÃO ADMINISTRATIVA DO PDDE			9.000,00	9.000,00	



# Município de Palmares

R. Visc. do Rio Branco, nº 1382 - CNPJ:10212447/0001-88

Orçamento Programa - Exercício de 2024

Anexo 06

Page 29

Lei: , Data:



Documento Assinado Digitalmente por JOSÉ CARLOS MELO JUNIOR  
CPF: 55290865641539  
Assinado em: 2024/06/11 09:42:00  
Acesse em: https://ecec.tre.br/portal/validar\_documento.asp?codigo\_documento=55290865641539

## 08 ENTIDADE SUPERVISIONADA

### 15 FUNDO MUNICIPAL DE EDUCAÇÃO DE PALMARES

Código	Especificação	Operação Especial	Projetos	Atividades	T
12 361 1206	EDUCAÇÃO BÁSICA DE QUALIDADE		6.195.000,00	36.744.000,00	42.939.000,00
12.361.1206.1022.0000	SUPRIMENTOS DE MATERIAIS OU EQUIPAMENTOS PARA A MANUTENÇÃO DO CONV. BRASIL CARINHOSO		5.000,00		5.000,00
12.361.1206.1026.0000	SUPRIMENTOS DE MATERIAIS OU EQUIPAMENTOS PARA A MANUTENÇÃO DO ENSINO FUNDAMENTAL - 30%		500.000,00		500.000,00
12.361.1206.1051.0000	CONSTRUÇÃO, REFORMA E/OU AMPLIAÇÃO DE IMÓVEIS PARA MELHORIA DA REDE FÍSICA DE ENSINO - 30%		1.000.000,00		1.000.000,00
12.361.1206.1061.0000	IMPLANTAÇÃO DE SOFTWARE P/ GESTÃO DE RECURSOS E CENTRALIZAÇÃO DE DADOS DA REDE DO ENSINO BÁSICO		100.000,00		100.000,00
12.361.1206.1161.0000	SUPRIMENTOS DE MATERIAIS OU EQUIPAMENTOS PARA A MANUTENÇÃO FUNCIONAL DO PROGRAMA CRIANÇA ALFABETIZADA		5.000,00		5.000,00
12.361.1206.1168.0000	AQUISIÇÃO DE IMÓVEIS PARA MELHORIA DA REDE FÍSICA DO ENSINO - 30%		500.000,00		500.000,00
12.361.1206.1170.0000	IMPLANTAÇÃO DE SISTEMA DE ENERGIAS RENOVÁVEIS NAS ESCOLAS MUNICIPAIS		2.800.000,00		2.800.000,00
12.361.1206.1171.0000	CONSTRUÇÃO, REFORMA, DESAPROPRIAÇÃO E/OU AMPLIAÇÃO DAS ESCOLAS MUNICIPAIS - VAAF - 30%		700.000,00		700.000,00
12.361.1206.1181.0000	SUPRIMENTOS DE MATERIAIS OU EQUIPAMENTOS PARA A MANUTENÇÃO DO ENSINO FUNDAMENTAL - QSE		150.000,00		150.000,00
12.361.1206.1182.0000	SUPRIMENTOS DE MATERIAIS OU EQUIPAMENTOS PARA A MANUTENÇÃO DO ENSINO FUNDAMENTAL - FNDE		100.000,00		100.000,00
12.361.1206.1224.0000	COMPLEMENTAÇÃO DO FUNDEB - VAAT - DESPESA DE CAPITAL - 15% - ENS. FUNDAMENTAL		230.000,00		230.000,00
12.361.1206.1228.0000	SUPRIMENTOS DE MATERIAIS OU EQUIPAMENTOS PARA A MANUTENÇÃO DO CONV. BRASIL CARINHOSO		5.000,00		5.000,00
12.361.1206.1229.0000	SUPRIMENTOS DE MATERIAIS OU EQUIPAMENTOS PARA A MANUTENÇÃO FUNCIONAL DO PROGRAMA CRIANÇA ALFABETIZADA		100.000,00		100.000,00
12.361.1206.2039.0000	AQUISIÇÃO E DISTRIBUIÇÃO DE MATERIAL ESCOLAR E DIDÁTICO-PEDAGÓGICO PARA AS UNIDADES ESCOLARES			200.000,00	200.000,00
12.361.1206.2041.0000	GOVERNANÇA E GESTÃO ADMINISTRATIVA DO CONVÊNIO BRASIL CARINHOSO			15.000,00	15.000,00
12.361.1206.2263.0000	AÇÕES PARA FORMAÇÃO, TREINAMENTO E CAPACITAÇÃO DOS PROFISSIONAIS DE EDUCAÇÃO - 30%			105.000,00	105.000,00
12.361.1206.2266.0000	COMPLEMENTAÇÃO DO FUNDEB - VAAF - 70%			4.160.000,00	4.160.000,00
12.361.1206.2267.0000	COMPLEMENTAÇÃO DO FUNDEB - VAAF - 30%			640.000,00	640.000,00
12.361.1206.2268.0000	COMPLEMENTAÇÃO DO FUNDEB - VAAT - 30%			114.000,00	114.000,00
12.361.1206.2273.0000	COMPLEMENTAÇÃO DO FUNDEB - VAAR - 30%			800.000,00	800.000,00
12.361.1206.2279.0000	AQUISIÇÃO E DISTRIBUIÇÃO DE MATERIAL ESCOLAR E DIDÁTICO-PEDAGÓGICO PARA AS UNIDADES ESCOLARES - 30%			60.000,00	60.000,00
12.361.1206.2282.0000	GOVERNANÇA E GESTÃO ADMINISTRATIVA DO SALÁRIO EDUCAÇÃO - QSE			560.000,00	560.000,00



# Município de Palmares

R. Visc. do Rio Branco, nº 1382 - CNPJ:10212447/0001-88

Orçamento Programa - Exercício de 2024

Anexo 06

Page 30

Lei: , Data:

## PROGRAMA DE TRABALHO

(Inc.II, § 2º, Art.2º)



Documento Assinado Digitalmente por: OSH DE QUALIDADE DE PALMARES  
Assinado em: 2024/06/16 10:47:42 -98596550166

08 ENTIDADE SUPERVISIONADA					
15 FUNDO MUNICIPAL DE EDUCAÇÃO DE PALMARES					
Código	Especificação	Operação Especial	Projetos	Atividades	T
12.361.1206.2290.0000	GESTÃO ADMINISTRATIVA DO ORGÃO - FUNDEB MAGISTÉRIO - 70%			28.445.000,00	28.445.000,00
12.361.1206.2291.0000	GESTÃO ADMINISTRATIVA DO ORGÃO - FUNDEB OUTROS - 30%			1.215.000,00	1.215.000,00
12.361.1206.2315.0000	COMPLEMENTAÇÃO DO FUNDEB - VAAT - 70%			415.000,00	415.000,00
12.361.1206.2346.0000	GOVERNANÇA E GESTÃO ADMINISTRATIVA DO CONVÊNIO BRASIL CARINHOSO			15.000,00	15.000,00
12 361 1208	PRÓ CONSELHO			21.000,00	21.000,00
12.361.1208.2042.0000	MANUTENÇÃO DAS ATIVIDADES DOS CONSELHOS VINCULADOS A EDUCAÇÃO			21.000,00	21.000,00
12 361 1286	JOVENS PROTAGONISTAS		105.000,00	95.000,00	200.000,00
12.361.1286.1147.0000	AQUISIÇÃO DE EQUIPAMENTOS PARA A IMPLANTAÇÃO DE LABORATÓRIOS DE INFORMÁTICA, CIÊNCIAS E ROBÓTICA		100.000,00		100.000,00
12.361.1286.1183.0000	AQUISIÇÃO DE EQUIPAMENTOS PARA A IMPLANTAÇÃO DE LABORATÓRIOS DE INFORMÁTICA, CIÊNCIAS E ROBÓTICA - QSE		5.000,00		5.000,00
12.361.1286.2226.0000	MANUTENÇÃO DO PROGRAMA JOVENS PROTAGONISTAS			15.000,00	15.000,00
12.361.1286.2256.0000	MANUTENÇÃO DOS LABORATÓRIOS DE INFORMÁTICA, CIÊNCIAS E ROBÓTICA			50.000,00	50.000,00
12.361.1286.2259.0000	MANUTENÇÃO DAS AÇÕES DO PROGRAMA INCLUSÃO DIGITAL NAS ESCOLAS MUNICIPAIS			15.000,00	15.000,00
12.361.1286.2283.0000	MANUTENÇÃO DOS LABORATÓRIOS DE INFORMÁTICA, CIÊNCIAS E ROBÓTICA- QSE			15.000,00	15.000,00
12 361 1287	PALMARES ENSINA MAIS			50.000,00	50.000,00
12.361.1287.2244.0000	MANUTENÇÃO DO PROGRAMA PALMARES ENSINA MAIS			50.000,00	50.000,00
12 361 1289	IMPLANTAÇÃO DO PROGRAMA CULTURARTE			50.000,00	50.000,00
12.361.1289.2258.0000	GOVERNANÇA E GESTÃO ADMINISTRATIVA DO PROGRAMA CULTURARTE			50.000,00	50.000,00
12 363	Ensino Profissional		10.000,00	35.000,00	45.000,00
12 363 1260	DESENVOLVIMENTO DA EDUCAÇÃO DE QUALIDADE		10.000,00	35.000,00	45.000,00
12.363.1260.1209.0000	SUPRIMENTOS DE MATERIAIS OU EQUIPAMENTOS PARA O ENSINO PROFISSIONALIZANTE		10.000,00		10.000,00
12.363.1260.2307.0000	GOVERNANÇA E GESTÃO ADMINISTRATIVA DO ENSINO PROFISSIONALIZANTE			35.000,00	35.000,00
12 364	Ensino Superior			280.000,00	280.000,00
12 364 1202	TRANSPORTE ESCOLAR DE QUALIDADE			280.000,00	280.000,00
12.364.1202.2308.0000	MANUTENÇÃO DO TRANSPORTE DE ESTUDANTES UNIVERSITÁRIOS			280.000,00	280.000,00
12 365	Educação Infantil		2.125.000,00	3.946.000,00	6.071.000,00



# Município de Palmares

R. Visc. do Rio Branco, nº 1382 - CNPJ:10212447/0001-88

Orçamento Programa - Exercício de 2024

Anexo 06

Page 31

Lei: , Data:

## PROGRAMA DE TRABALHO

(Inc.II, § 2º, Art.2º)



Documento Assinado Digitalmente por JOSÉ BASTOLO JUNIOR DE S. MELO & MELO JUNIOR  
Acesse em: [https://epec.de.gov.br/portal/assinatura/assinatura.html?codigo\\_documento=529411574286981e9e56af689](https://epec.de.gov.br/portal/assinatura/assinatura.html?codigo_documento=529411574286981e9e56af689)

08 ENTIDADE SUPERVISIONADA						
15 FUNDO MUNICIPAL DE EDUCAÇÃO DE PALMARES						
Código	Especificação	Operação Especial	Projetos	Atividades	T	
12 365 1201	GESTÃO DAS ATIVIDADES-MEIO DA EDUCAÇÃO BÁSICA		1.190.000,00	395.000,00	1.585.000,00	
12.365.1201.1023.0000	CONSTRUÇÃO, REFORMA E/OU AMPLIAÇÃO DE UNIDADES ESCOLARES DA EDUCAÇÃO INFANTIL- PRÉ ESCOLA		100.000,00		100.000,00	
12.365.1201.1024.0000	SUPRIMENTOS DE MATERIAIS OU EQUIPAMENTOS PARA A MANUTENÇÃO FUNCIONAL DA EDUCAÇÃO INFANTIL - PRÉ ESCOLA		200.000,00		200.000,00	
12.365.1201.1164.0000	CONSTRUÇÃO, REFORMA E/OU AMPLIAÇÃO DE IMÓVEIS PARA MELHORIA DA REDE FÍSICA DA EDUCAÇÃO INFANTIL- CRECHE-30%		250.000,00		250.000,00	
12.365.1201.1173.0000	SUPRIMENTOS DE MATERIAIS OU EQUIPAMENTOS PARA A MANUTENÇÃO FUNCIONAL DA EDUCAÇÃO INFANTIL - CRECHE		150.000,00		150.000,00	
12.365.1201.1174.0000	CONSTRUÇÃO, REFORMA E/OU AMPLIAÇÃO DE UNIDADES ESCOLARES DA EDUCAÇÃO INFANTIL- CRECHE		220.000,00		220.000,00	
12.365.1201.1176.0000	CONSTRUÇÃO, REFORMA E/OU AMPLIAÇÃO DE IMÓVEIS PARA MELHORIA DA REDE FÍSICA DA EDUCAÇÃO INFANTIL- PRÉ ESCOLA-30%		150.000,00		150.000,00	
12.365.1201.1184.0000	CONSTRUÇÃO, REFORMA E/OU AMPLIAÇÃO DE UNIDADES ESCOLARES DA EDUCAÇÃO INFANTIL- PRÉ ESCOLA - QSE		30.000,00		30.000,00	
12.365.1201.1185.0000	CONSTRUÇÃO, REFORMA E/OU AMPLIAÇÃO DE UNIDADES ESCOLARES DA EDUCAÇÃO INFANTIL- CRECHE - QSE		30.000,00		30.000,00	
12.365.1201.1212.0000	SUPRIMENTOS DE MATERIAIS OU EQUIPAMENTOS PARA A MANUTENÇÃO FUNCIONAL DA EDUCAÇÃO INFANTIL - PRÉ ESCOLA - QSE		10.000,00		10.000,00	
12.365.1201.1213.0000	SUPRIMENTOS DE MATERIAIS OU EQUIPAMENTOS PARA A MANUTENÇÃO FUNCIONAL DA EDUCAÇÃO INFANTIL - CRECHE - QSE		20.000,00		20.000,00	
12.365.1201.1230.0000	CONSTRUÇÃO, REFORMA E/OU AMPLIAÇÃO DE UNIDADES ESCOLARES DA EDUCAÇÃO INFANTIL PRÉ-ESCOLA		20.000,00		20.000,00	
12.365.1201.1231.0000	SUPRIMENTOS DE MATERIAIS OU EQUIPAMENTOS PARA A MANUTENÇÃO FUNCIONAL DA EDUCAÇÃO INFANTIL - CRECHE		10.000,00		10.000,00	
12.365.1201.2046.0000	GOVERNANÇA E GESTÃO ADMINISTRATIVA DA EDUCAÇÃO INFANTIL - PRÉ ESCOLAR			187.000,00	187.000,00	
12.365.1201.2276.0000	GOVERNANÇA E GESTÃO ADMINISTRATIVA DA EDUCAÇÃO INFANTIL - CRECHE			148.000,00	148.000,00	
12.365.1201.2303.0000	GOVERNANÇA E GESTÃO ADMINISTRATIVA DA EDUCAÇÃO INFANTIL - CRECHE - QSE			30.000,00	30.000,00	
12.365.1201.2304.0000	GOVERNANÇA E GESTÃO ADMINISTRATIVA DA EDUCAÇÃO INFANTIL- PRÉ ESCOLA - QSE			30.000,00	30.000,00	



# Município de Palmares

R. Visc. do Rio Branco, nº 1382 - CNPJ:10212447/0001-88

Orçamento Programa - Exercício de 2024

Anexo 06

Page 32

Lei: , Data:

## PROGRAMA DE TRABALHO

(Inc.II, § 2º, Art.2º)



Documento Assinado Digitalmente por JOSÉ CARLOS DE MENEZES JUNIOR  
Acesse em: [https://eccc.def.br/portal/validar\\_documento.asp?seam=CGI.do\\_documento&id\\_documento=55286&id\\_usuario=57468&c=98896&id\\_documento=55286&id\\_usuario=57468&c=98896](https://eccc.def.br/portal/validar_documento.asp?seam=CGI.do_documento&id_documento=55286&id_usuario=57468&c=98896&id_documento=55286&id_usuario=57468&c=98896)

08 ENTIDADE SUPERVISIONADA						
15 FUNDO MUNICIPAL DE EDUCAÇÃO DE PALMARES						
Código	Especificação	Operação Especial	Projetos	Atividades	T	
12 365 1206	EDUCAÇÃO BÁSICA DE QUALIDADE		935.000,00	3.551.000,00	4.486.000,00	
12.365.1206.1165.0000	AQUISIÇÃO DE MÓVEIS, MÁQUINAS, VEÍCULOS E EQUIPAMENTOS DIVERSOS P/ A EDUCAÇÃO INFANTIL - PRÉ ESCOLA- 30%		150.000,00		150.000,00	
12.365.1206.1166.0000	AQUISIÇÃO DE MÓVEIS, MÁQUINAS, VEÍCULOS E EQUIPAMENTOS DIVERSOS P/ A EDUCAÇÃO INFANTIL - CRECHE - 30%		185.000,00		185.000,00	
12.365.1206.1225.0000	COMPLEMENTAÇÃO DO FUNDEB - VAAT - DESPESA DE CAPITAL - 15% - CHECHE		200.000,00		200.000,00	
12.365.1206.1226.0000	COMPLEMENTAÇÃO DO FUNDEB - VAAT - DESPESA DE CAPITAL - 15% - PRÉ ESCOLA		400.000,00		400.000,00	
12.365.1206.2261.0000	GESTÃO ADMINISTRATIVA DA EDUCAÇÃO INFANTIL - CRECHE - FUNDEB MAGISTÉRIO 70%			177.000,00	177.000,00	
12.365.1206.2262.0000	GESTÃO ADMINISTRATIVA DA EDUCAÇÃO INFANTIL - CRECHE - FUNDEB OUTROS 30%			378.000,00	378.000,00	
12.365.1206.2269.0000	COMPLEMENTAÇÃO DO FUNDEB - VAAT - INFANTIL 50% - CRECHE			1.341.000,00	1.341.000,00	
12.365.1206.2293.0000	GESTÃO ADMINISTRATIVA DA EDUCAÇÃO INFANTIL - PRÉ ESCOLA - FUNDEB MAGISTÉRIO 70%			131.000,00	131.000,00	
12.365.1206.2294.0000	GESTÃO ADMINISTRATIVA DA EDUCAÇÃO INFANTIL - PRÉ ESCOLA - FUNDEB OUTROS 30%			224.000,00	224.000,00	
12.365.1206.2316.0000	COMPLEMENTAÇÃO DO FUNDEB - VAAT - INFANTIL 50% - PRÉ ESCOLA			1.300.000,00	1.300.000,00	
12 366	Educação de Jovens e Adultos		45.000,00	1.826.000,00	1.871.000,00	
12 366 1206	EDUCAÇÃO BÁSICA DE QUALIDADE		30.000,00	1.671.000,00	1.701.000,00	
12.366.1206.1175.0000	AQUISIÇÃO DE MÓVEIS, MÁQUINAS E EQUIPAMENTOS DIVERSOS P/ O PROGRAMA DE EDUCAÇÃO DE JOVENS E ADULTOS-EJA - 30%		30.000,00		30.000,00	
12.366.1206.2295.0000	GESTÃO ADMINISTRATIVA DE EDUCAÇÃO DOS JOVENS E ADULTOS (EJA) - FUNDEB MAGISTÉRIO - 70%			1.459.000,00	1.459.000,00	
12.366.1206.2296.0000	GESTÃO ADMINISTRATIVA DA EDUCAÇÃO DE JOVENS E ADULTOS (EJA) - FUNDEB OUTROS - 30%			212.000,00	212.000,00	
12 366 1209	JOVENS E ADULTOS ALFABETIZADOS		15.000,00	155.000,00	170.000,00	
12.366.1209.1172.0000	SUPRIMENTOS DE MATERIAIS OU EQUIPAMENTOS PARA A MANUTENÇÃO FUNCIONAL DO EJA		10.000,00		10.000,00	
12.366.1209.1232.0000	SUPRIMENTOS DE MATERIAIS OU EQUIPAMENTOS PARA A MANUTENÇÃO FUNCIONAL DO EJA		5.000,00		5.000,00	
12.366.1209.2047.0000	GOVERNANÇA E GESTÃO ADMINISTRATIVA DA EDUCAÇÃO DE JOVENS E ADULTOS - EJA			140.000,00	140.000,00	
12.366.1209.2347.0000	GOVERNANÇA E GESTÃO ADMINISTRATIVA DA EDUCAÇÃO DE JOVENS E ADULTOS - EJA			15.000,00	15.000,00	
12 367	Educação Especial		351.000,00	237.000,00	588.000,00	





# Município de Palmares

R. Visc. do Rio Branco, nº 1382 - CNPJ:10212447/0001-88

Orçamento Programa - Exercício de 2024

Anexo 06

Page 33

Lei: , Data:



Documento Assinado Digitalmente por JOSÉ BARTOLOMEU DE ALMEIDA JUNIOR em 16/05/2024 às 15:42:08. Código do Documento: 020916-1151-0081-065639

08 ENTIDADE SUPERVISIONADA						
15 FUNDO MUNICIPAL DE EDUCAÇÃO DE PALMARES						
Código	Especificação	Operação Especial	Projetos	Atividades	T	
12 367 1205	EDUCAÇÃO ESPECIAL		210.000,00	83.000,00	293.000,00	
12.367.1205.1025.0000	CONSTRUÇÃO, REFORMA, AMPLIAÇÃO E/OU ADAPTAÇÃO DE UNIDADES DA EDUCAÇÃO ESPECIAL		100.000,00		100.000,00	
12.367.1205.1216.0000	SUPRIMENTOS DE MATERIAIS OU EQUIPAMENTOS PARA A MANUTENÇÃO FUNCIONAL DA EDUCAÇÃO ESPECIAL E INCLUSIVA		100.000,00		100.000,00	
12.367.1205.1233.0000	CONSTRUÇÃO, REFORMA, AMPLIAÇÃO E/OU ADAPTAÇÃO DE UNIDADES DA EDUCAÇÃO ESPECIAL E INCLUSIVA		10.000,00		10.000,00	
12.367.1205.2049.0000	GOVERNANÇA E GESTÃO ADMINISTRATIVA DA EDUCAÇÃO ESPECIAL E INCLUSIVA			68.000,00	68.000,00	
12.367.1205.2348.0000	GOVERNANÇA E GESTÃO ADMINISTRATIVA DA EDUCAÇÃO ESPECIAL E INCLUSIVA			15.000,00	15.000,00	
12 367 1206	EDUCAÇÃO BÁSICA DE QUALIDADE		30.000,00	154.000,00	184.000,00	
12.367.1206.1177.0000	SUPRIMENTOS DE MATERIAIS OU EQUIPAMENTOS PARA A MANUTENÇÃO DA EDUCAÇÃO ESPECIAL E INCLUSIVA - 30%		30.000,00		30.000,00	
12.367.1206.2264.0000	GESTÃO ADMINISTRATIVA DA EDUCAÇÃO ESPECIAL E INCLUSIVA - FUNDEB MAGISTÉRIO 70%			28.000,00	28.000,00	
12.367.1206.2265.0000	GESTÃO ADMINISTRATIVA DA EDUCAÇÃO ESPECIAL E INCLUSIVA - FUNDEB OUTROS - 30%			126.000,00	126.000,00	
12 367 1299	NÚCLEO DE FORMAÇÃO INCLUSIVA MULTIDISCIPLINAR		111.000,00		111.000,00	
12.367.1299.1091.0000	SUPRIMENTOS DE MATERIAIS E EQUIPAMENTOS PARA A MANUTENÇÃO DO NÚCLEO DE FORMAÇÃO INCLUSIVA E DISCIPLINAR		81.000,00		81.000,00	
12.367.1299.1146.0000	CONSTRUÇÃO NÚCLEO MULTIDISCIPLINAR		30.000,00		30.000,00	
28	Encargos Especiais	130.000,00			130.000,00	
28 846	Outros Encargos Especiais	130.000,00			130.000,00	
28 846 0000	OPERAÇÕES ESPECIAIS	130.000,00			130.000,00	
28.846.0000.0001.0000	AMORTIZAÇÃO DE DÍVIDA PÚBLICA	50.000,00			50.000,00	
28.846.0000.0002.0000	PRECATÓRIOS E SENTENÇAS JUDICIAIS	60.000,00			60.000,00	
28.846.0000.0003.0000	INDENIZAÇÕES E RESTITUIÇÕES DIVERSAS, INCLUSIVE DECORRENTES DE CONVÊNIOS	20.000,00			20.000,00	
<b>TOTAL</b>		<b>130.000,00</b>	<b>13.957.000,00</b>	<b>55.913.000,00</b>	<b>70.000.000,00</b>	



# Município de Palmares

R. Visc. do Rio Branco, nº 1382 - CNPJ:10212447/0001-88

Orçamento Programa - Exercício de 2024

Anexo 06

Page 34

Lei: , Data:

## PROGRAMA DE TRABALHO

(Inc.II, § 2º, Art.2º)



Documento Assinado Digitalmente por: JOSÉ BARTOLOMEU DE ARAÚJO BELTRÃO JUNIOR  
Acesse em: https://efce.trejuic.br/portal/portal/assinatura/assinatura.do?documento=55941574124581e90561f67c35

### 08 ENTIDADE SUPERVISIONADA

#### 17 FUNDAÇÃO CASA DA CULTURA HERMILO BORBA FILHO

Código	Especificação	Operação Especial	Projetos	Atividades	T
13	Cultura		95.000,00	5.362.000,00	5.457.000,00
13	122 Administração Geral			1.883.000,00	1.883.000,00
13	122 1301 PALMARES MULTICULTURAL			1.133.000,00	1.133.000,00
13.122.1301.2080.0000	GOVERNANÇA E GESTÃO ADMINISTRATIVA DA FUNDAÇÃO CASA DA CULTURA			1.133.000,00	1.133.000,00
13	122 2703 FOMENTO PARA AS ATIVIDADES E PRODUTOS CULTURAIS DA LEI PAULO GUSTAVO			750.000,00	750.000,00
13.122.2703.2289.0000	FOMENTO PARA ATIVIDADES E PRODUTOS CULTURAIS - AUDIOVISUAL DA LEI PAULO GUSTAVO - LC 195/2022			550.000,00	550.000,00
13.122.2703.2996.0000	FOMENTO PARA ATIVIDADES E PRODUTOS CULTURAIS - DEMAIS SETORES DA CULTURA - LEI PAULO GUSTAVO - LC 195/2022			200.000,00	200.000,00
13	391 Patrimônio Histórico, Artístico e Arqueológico		60.000,00	10.000,00	70.000,00
13	391 1301 PALMARES MULTICULTURAL			10.000,00	10.000,00
13.391.1301.2083.0000	MANUTENÇÃO DOS ACERVOS HISTÓRICOS E CULTURAIS			4.000,00	4.000,00
13.391.1301.2084.0000	MANUTENÇÃO DO CENTRO DE DOCUMENTAÇÃO			3.000,00	3.000,00
13.391.1301.2085.0000	MANUTENÇÃO DA ESTAÇÃO FERROVIÁRIA - ESTAÇÃO CULTURAL			3.000,00	3.000,00
13	391 1302 HISTÓRIA VIVA		60.000,00		60.000,00
13.391.1302.1033.0000	AQUISIÇÃO DE EQUIPAMENTOS E MATERIAL PARA O TEATRO CINEMA APOLO		15.000,00		15.000,00
13.391.1302.1034.0000	RECUPERAÇÃO E RESTAURAÇÃO DO TEATRO CINEMA APOLO		10.000,00		10.000,00
13.391.1302.1036.0000	RESTAURAÇÃO DOS MONUMENTOS HISTÓRICOS E CULTURAIS		10.000,00		10.000,00
13.391.1302.1037.0000	CONSTRUÇÃO, REFORMA E MANUTENÇÃO DO CENTRO DE ARTE MURÍLO LA GRECA		10.000,00		10.000,00
13.391.1302.1038.0000	RESTAURAÇÃO DA ESTAÇÃO FERROVIÁRIA - ESTAÇÃO CULTURAL		15.000,00		15.000,00
13	392 Difusão Cultural		35.000,00	3.469.000,00	3.504.000,00



# Município de Palmares

R. Visc. do Rio Branco, nº 1382 - CNPJ:10212447/0001-88

Orçamento Programa - Exercício de 2024

Anexo 06

Page 35

Lei: , Data:



Documento Assinado Digitalmente por JOSÉ BARTOLOMEU DE ARAÚJO NETO, Diretor Geral de Administração, em 02/02/2024 às 10:56:19. Código de Verificação: 55286114-5-77025-981e-98561f1579

## PROGRAMA DE TRABALHO

(Inc.II, § 2º, Art.2º)

08 ENTIDADE SUPERVISIONADA					
17 FUNDAÇÃO CASA DA CULTURA HERMILO BORBA FILHO					
Código	Especificação	Operação Especial	Projetos	Atividades	T
13 392 1301	PALMARES MULTICULTURAL			3.469.000,00	3.469.000,00
13.392.1301.2094.0000	MANUTENÇÃO DAS ATIVIDADES E SERVIÇOS DA DIFUSÃO CULTURAL			5.000,00	5.000,00
13.392.1301.2098.0000	MANUTENÇÃO DA BIBLIOTECA MUNICIPAL			3.000,00	3.000,00
13.392.1301.2100.0000	CENTRO DE CRIATIVIDADE MUSICAL, ARTESANAL, TEATRAL E LITERÁRIA			3.000,00	3.000,00
13.392.1301.2101.0000	IMPLANTAÇÃO E MANUTENÇÃO DO PROGRAMA PRODUÇÃO EDITORIAL			5.000,00	5.000,00
13.392.1301.2102.0000	CRIAÇÃO DA ESCOLA DE MÚSICA E DE CORAL			4.000,00	4.000,00
13.392.1301.2103.0000	MANUTENÇÃO DA FEIRA DE ARTESANATO			11.000,00	11.000,00
13.392.1301.2104.0000	MANUTENÇÃO DE CINEMA, TEATRO E OUTROS			15.000,00	15.000,00
13.392.1301.2105.0000	IMPLANTAÇÃO E MANUTENÇÃO DO PROGRAMA DE CONCURSO DE ARTES, REDAÇÃO E ARTIGOS CIENTÍFICOS			3.000,00	3.000,00
13.392.1301.2106.0000	MANUTENÇÃO DE EVENTOS CÍVICOS, FOLCLORE, ARTÍSTICOS, CULTURAIS E PROMOCIONAIS			260.000,00	260.000,00
13.392.1301.2471.0000	REALIZAÇÃO DO FORRO MARÉS			3.160.000,00	3.160.000,00
13 392 1302	HISTÓRIA VIVA		35.000,00		35.000,00
13.392.1302.1039.0000	AQUISIÇÃO DE EQUIPAMENTOS, MÓVEIS, MÁQUINAS E UTENSÍLIOS DIVERSOS PARA APOIO A DIFUSÃO CULTURAL		20.000,00		20.000,00
13.392.1302.1040.0000	EXECUÇÃO DE OBRAS DE INFRAESTRUTURA PARA EVENTOS CULTURAIS		15.000,00		15.000,00
28	Encargos Especiais	43.000,00			43.000,00
28 843	Serviço da Dívida Interna	36.000,00			36.000,00
28 843 0000	OPERAÇÕES ESPECIAIS	36.000,00			36.000,00
28.843.0000.0004.0000	AMORTIZAÇÃO DA DÍVIDA - FUNDAÇÃO DE CULTURA	35.000,00			35.000,00
28.843.0000.0006.0000	INDENIZAÇÕES E RESTITUIÇÕES - FUNDAÇÃO DE CULTURA	1.000,00			1.000,00
28 846	Outros Encargos Especiais	7.000,00			7.000,00
28 846 0000	OPERAÇÕES ESPECIAIS	7.000,00			7.000,00
28.846.0000.0005.0000	CONCESSÃO DE SUBVENÇÕES E ENTIDADES VINCULADAS A DIFUSÃO CULTURAL	7.000,00			7.000,00
<b>TOTAL</b>		<b>43.000,00</b>	<b>95.000,00</b>	<b>5.362.000,00</b>	<b>5.500.000,00</b>



# Município de Palmares

R. Visc. do Rio Branco, nº 1382 - CNPJ:10212447/0001-88

Orçamento Programa - Exercício de 2024

Anexo 06

Page 36

Lei: , Data:



Documento Assinado Digitalmente por JOSÉ BARTOLOMEU DE A. MEIJD. SENIOR  
Acesse em: https://eccc.defpt.br/pt-br/sistema/oc/seam/oc/diagnostico/16477921c-981e-9c56a6c639

## PROGRAMA DE TRABALHO

(Inc.II, § 2º, Art.2º)

08 ENTIDADE SUPERVISIONADA					
19 FUNDO MUNICIPAL DOS DIREITOS DA CRIANÇA E DO ADOLESCENTE					
Código	Especificação	Operação Especial	Projetos	Atividades	T
08	Assistência Social		30.000,00	966.000,00	996.000,00
08	122 Administração Geral		30.000,00		30.000,00
08	122 8014 MODERNIZAÇÃO DA GESTÃO PÚBLICA DO CONSELHO MUNICIPAL DE DEFESA E PROMOÇÃO DOS DIREITOS DA CRIANÇA E DO ADOLESCENTE - COM		30.000,00		30.000,00
08.122.8014.1062.0000	SUPRIMENTO DE MATERIAIS OU EQUIPAMENTOS PARA A MANUTENÇÃO FUNCIONAL DO FUNDECA		30.000,00		30.000,00
08	128 Formação de Recursos Humanos			45.000,00	45.000,00
08	128 8015 CAPACITAÇÃO DOS MEMBROS DO CONSELHO MUNICIPAL DE DEFESA E PROMOÇÃO DOS DIREITOS DA CRIANÇA E DO ADOLESCENTE E DO CONSELH			45.000,00	45.000,00
08.128.8015.2132.0000	CONFERÊNCIAS, CAPACITAÇÃO, TREINAMENTOS E QUALIFICAÇÃO DOS CONSELHEIROS E EDUCADORES SOCIAIS			45.000,00	45.000,00
08	243 Assistência à Criança e ao Adolescente			921.000,00	921.000,00
08	243 8014 MODERNIZAÇÃO DA GESTÃO PÚBLICA DO CONSELHO MUNICIPAL DE DEFESA E PROMOÇÃO DOS DIREITOS DA CRIANÇA E DO ADOLESCENTE - COM			318.000,00	318.000,00
08.243.8014.2131.0000	GOVERNANÇA E GESTÃO ADMINISTRATIVA DO COMDECA - APOIO TÉCNICO ADMINISTRATIVO			318.000,00	318.000,00
08	243 8016 REALIZAÇÃO DE EVENTOS E CAMPANHAS SOBRE OS DIREITOS DA CRIANÇA E DO ADOLESCENTE TIPO DE PROGRAMA:APOIO ADMINISTRATIVO			38.000,00	38.000,00
08.243.8016.2133.0000	PROGRAMA DE CAMPANHA EDUCATIVAS			3.000,00	3.000,00
08.243.8016.2134.0000	MANUTENÇÃO DO PROGRAMA DE DIVULGAÇÃO DO ESTATUTO DA CRIANÇA E DO ADOLESCENTE			15.000,00	15.000,00
08.243.8016.2135.0000	PROCESSO ELEITORAL DE ESCOLHA UNIFICADO PARA MEMBROS DO CONSELHO TUTELAR			20.000,00	20.000,00
08	243 8017 REALIZAÇÃO DE CAPTAÇÃO DE RECURSOS PARA O FUNDO DA INFÂNCIA E ADOLESCÊNCIA. TIPO DE PROGRAMA: REALIZAÇÃO DE AÇÕES EM PA			565.000,00	565.000,00
08.243.8017.2130.0000	REALIZAÇÕES DE SERV. E AÇÕES EM PARCERIAS COM ENTIDADES GOVERNAMENTAIS E NÃO GOVERNAMENTAIS			565.000,00	565.000,00
28	Encargos Especiais	4.000,00			4.000,00
28	846 Outros Encargos Especiais	4.000,00			4.000,00
28	846 0000 OPERAÇÕES ESPECIAIS	4.000,00			4.000,00
28.846.0000.0013.0000	AMORTIZAÇÃO DE DÍVIDAS PÚBLICAS - COMDECA	4.000,00			4.000,00
<b>TOTAL</b>		<b>4.000,00</b>	<b>30.000,00</b>	<b>966.000,00</b>	<b>1.000.000,00</b>



# Município de Palmares

R. Visc. do Rio Branco, nº 1382 - CNPJ:10212447/0001-88

Orçamento Programa - Exercício de 2024

Anexo 06

Page 37

Lei: , Data:



Documento Assinado Digitalmente por: OSMAR BOLDOREU - SECRETARIO DE FINANÇAS  
Assinado em: 2024/05/13 11:57:01 - Site: https://epec.defiscal.fisco

## PROGRAMA DE TRABALHO

(Inc.II, § 2º, Art.2º)

08 ENTIDADE SUPERVISIONADA					
20 FUNDO PREVIDENCIÁRIO DE PALMARES					
Código	Especificação	Operação Especial	Projetos	Atividades	T
09	Previdência Social	20.000,00	130.000,00	25.299.000,00	25.449.000,00
09	272 Previdência do Regime Estatutário	20.000,00	130.000,00	25.299.000,00	25.449.000,00
09	272 0901 PREVIDÊNCIA DOS SERVIDORES MUNICIPAIS	20.000,00	130.000,00	25.299.000,00	25.449.000,00
09.272.0901.0002.0000	PRECATÓRIOS E SENTENÇAS JUDICIAIS	20.000,00			20.000,00
09.272.0901.1118.0000	CONSTRUÇÃO, REFORMA E/OU AMPLIAÇÃO DE PRÉDIO P/ FUNCIONAMENTO DO FUNPREV		30.000,00		30.000,00
09.272.0901.1119.0000	AQUISIÇÃO DE EQUIPAMENTOS E MATERIAL PERMANENTE		50.000,00		50.000,00
09.272.0901.1120.0000	AQUISIÇÃO DE VEÍCULO UTILITÁRIO		50.000,00		50.000,00
09.272.0901.2214.0000	GESTÃO ADMINISTRATIVA DO FUNPREV			698.000,00	698.000,00
09.272.0901.2215.0000	CAPACITAÇÃO DE SERVIDORES MUNICIPAIS DO FUNDO DE PREVIDÊNCIA			120.000,00	120.000,00
09.272.0901.2216.0000	MANUTENÇÃO DAS ATIVIDADES PREVIDENCIÁRIAS			24.221.000,00	24.221.000,00
09.272.0901.2217.0000	CONFERÊNCIA PREVIDENCIÁRIA MUNICIPAL			25.000,00	25.000,00
09.272.0901.2218.0000	PROVENTOS DOS INATIVOS E PENSIONISTAS DA CÂMARA			235.000,00	235.000,00
99	Reserva de Contingência			395.000,00	395.000,00
99	999 Reserva de Contingência			395.000,00	395.000,00
99	999 0901 PREVIDÊNCIA DOS SERVIDORES MUNICIPAIS			395.000,00	395.000,00
99.999.0901.2219.0000	RESERVA DE CONTINGÊNCIA			395.000,00	395.000,00
<b>TOTAL</b>		<b>20.000,00</b>	<b>130.000,00</b>	<b>25.694.000,00</b>	<b>25.844.000,00</b>



# Município de Palmares

R. Visc. do Rio Branco, nº 1382 - CNPJ:10212447/0001-88

Orçamento Programa - Exercício de 2024

Anexo 06

Page 38

Lei: , Data:



Documento Assinado Digitalmente por: JOSÉ RUI SOARES DE ARAÚJO JUNIOR  
CPF: 030.080.489-00  
Assinado em: 2024/06/16 15:57:42  
Certificado: 529af16-f157-421e-98fe-96e56af1c639

## PROGRAMA DE TRABALHO

(Inc.II, § 2º, Art.2º)

08 ENTIDADE SUPERVISIONADA					
30 FUNDO FINANCEIRO DE PALMARES					
Código	Especificação	Operação Especial	Projetos	Atividades	TOTAL
09	Previdência Social			94.000,00	94.000,00
09	272 Previdência do Regime Estatutário			94.000,00	94.000,00
09	272 0901 PREVIDÊNCIA DOS SERVIDORES MUNICIPAIS			94.000,00	94.000,00
09.272.0901.2214.0000	GESTÃO ADMINISTRATIVA DO FUNPREV			50.000,00	50.000,00
09.272.0901.2220.0000	MANUTENÇÃO DAS ATIVIDADES PREVIDENCIÁRIAS			44.000,00	44.000,00
99	Reserva de Contingência			5.000,00	5.000,00
99	999 Reserva de Contingência			5.000,00	5.000,00
99	999 0901 PREVIDÊNCIA DOS SERVIDORES MUNICIPAIS			5.000,00	5.000,00
99.999.0901.2220.0000	MANUTENÇÃO DAS ATIVIDADES PREVIDENCIÁRIAS			5.000,00	5.000,00
<b>TOTAL</b>		0,00	0,00	99.000,00	99.000,00



# Município de Palmares

R. Visc. do Rio Branco, nº 1382 - CNPJ:10212447/0001-88

Orçamento Programa - Exercício de 2024

Anexo 06

Page 39

Lei: , Data:



Documento Assinado Digitalmente por: GOSB PARTIDOMEJU DE ARAUJO DA SILVA SAELI JUNIOR  
Acesse em: https://epec.def.pt/cob/pt/Utilizador/consultar\_documento:589416015701121938-9561609

## PROGRAMA DE TRABALHO

(Inc.II, § 2º, Art.2º)

### 08 ENTIDADE SUPERVISIONADA

#### 40 AUTARQUIA EDUCACIONAL DA MATA SUL - AEMASUL

Código	Especificação	Operação Especial	Projetos	Atividades	T
12	Educação		195.000,00	5.579.000,00	5.774.000,00
12	364 Ensino Superior		195.000,00	5.579.000,00	5.774.000,00
12	364 1280 MODERNIZAÇÃO DO ENSINO SUPERIOR		195.000,00		195.000,00
12.364.1280.1201.0000	AQUISIÇÃO DE VEÍCULOS, MÓVEIS, EQUIPAMENTOS E MATERIAL PERMANENTE DIVERSOS		96.000,00		96.000,00
12.364.1280.1202.0000	AQUISIÇÃO, CONSTRUÇÃO, AMPLIAÇÃO E MELHORIAS DE IMÓVEIS E MODERNIZAÇÃO DE INSTALAÇÕES DA AEMASUL / FAMASUL / FACIP.		99.000,00		99.000,00
12	364 1281 GESTÃO ADMINISTRATIVA DA AEMASUL / FAMASUL / FACIP			5.579.000,00	5.579.000,00
12.364.1281.2201.0000	MANUTENÇÃO DA GESTÃO ADMINISTRATIVA DA AEMASUL / FAMASUL, INCLUSIVE PESQUISA E DESENVOLVIMENTO			4.576.000,00	4.576.000,00
12.364.1281.2202.0000	MANUTENÇÃO DA GESTÃO ADMINISTRATIVA DA FACIP, INCLUSIVE PESQUISA E DESENVOLVIMENTO			1.003.000,00	1.003.000,00
28	Encargos Especiais	247.000,00			247.000,00
28	843 Serviço da Dívida Interna	140.000,00			140.000,00
28	843 0000 OPERAÇÕES ESPECIAIS	140.000,00			140.000,00
28.843.0000.0201.0000	AMORTIZAÇÃO DE DÍVIDAS PÚBLICAS	130.000,00			130.000,00
28.843.0000.0202.0000	PAGAMENTO DE JUROS E ENCARGOS DA DÍVIDA	10.000,00			10.000,00
28	846 Outros Encargos Especiais	107.000,00			107.000,00
28	846 0000 OPERAÇÕES ESPECIAIS	107.000,00			107.000,00
28.846.0000.0203.0000	PRECATÓRIOS E DECISÕES JUDICIAIS	105.000,00			105.000,00
28.846.0000.0204.0000	PAGAMENTO DE INDENIZAÇÕES E RESTITUIÇÕES	2.000,00			2.000,00
<b>TOTAL</b>		<b>247.000,00</b>	<b>195.000,00</b>	<b>5.579.000,00</b>	<b>6.021.000,00</b>







# Município de Palmares

R. Visc. do Rio Branco, nº 1382 - CNPJ:10212447/0001-88

Orçamento Programa - Exercício de 2024

Anexo 06

Page 41

Lei: , Data:



## PROGRAMA DE TRABALHO

(Inc.II, § 2º, Art.2º)

### 08 ENTIDADE SUPERVISIONADA

### 50 AUTARQUIA MUNICIPAL DE HABITAÇÃO DOS PALMARES - AMHAP

Código	Especificação	Operação Especial	Projetos	Atividades	T
28 843 0000	OPERAÇÕES ESPECIAIS	10.000,00			10.000,00
28.843.0000.2998.0000	AMORTIZAÇÃO DA DÍVIDA - AMHAP	10.000,00			10.000,00
TOTAL		10.000,00	63.000,00	527.000,00	600.000,00

Documento Assinado Digitalmente por JOSÉ ARTOLOMEU DE ALMEIDA MELO JUNIOR  
Acesse em: <https://eccc.de.br/portal/assinatura>  
Código do documento: 5529af16-f157-421e-98fe-96e56af1c639



# Município de Palmares

R. Visc. do Rio Branco, nº 1382 - CNPJ:10212447/0001-88

Orçamento Programa - Exercício de 2024

Anexo 06

Page 42

Lei: , Data:

## PROGRAMA DE TRABALHO

(Inc.II, § 2º, Art.2º)



Documento Assinado Digitalmente por: OSR PARTICIONAMENTO DE BEM DE MEIO JUIZ

08 ENTIDADE SUPERVISIONADA					
60 AUTARQUIA MUNICIPAL DE DEFESA SOCIAL, TRÂNSITO E TRANSPORTE					
Código	Especificação	Operação Especial	Projetos	Atividades	T
04	Administração		92.000,00	2.418.000,00	2.510.000,00
04	121 Planejamento e Orçamento			1.814.000,00	1.814.000,00
04	121 1507 CIDADE ACESSÍVEL			1.814.000,00	1.814.000,00
04.121.1507.2112.0000	MANUTENÇÃO DAS DESPESAS DE PESSOAL DA AMDESTRAN UNIDADE DE DEFESA SOCIAL			18.000,00	18.000,00
04.121.1507.2113.0000	MANUTENÇÃO DAS DESPESAS DE PESSOAL DA AMDESTRAN UNIDADE DE TRÂNSITO			1.781.000,00	1.781.000,00
04.121.1507.2114.0000	MANUTENÇÃO DAS DESPESAS DE PESSOAL DA AMDESTRAN UNIDADE DE TRANSPORTE			15.000,00	15.000,00
04	122 Administração Geral		92.000,00	589.000,00	681.000,00
04	122 0415 GESTÃO ADMINISTRATIVA DO CONSEG		2.000,00	28.000,00	30.000,00
04.122.0415.1159.0000	AQUISIÇÃO DE VEÍCULOS, MÓVEIS, MÁQUINAS E EQUIP. DIVERSOS PARA O CONSEG		2.000,00		2.000,00
04.122.0415.2284.0000	MANUTENÇÃO DAS ATIVIDADES ADMINISTRATIVAS DO CONSEG			28.000,00	28.000,00
04	122 1502 CIDADE LEGALIZADA		20.000,00	546.000,00	566.000,00
04.122.1502.1049.0000	CONSTRUÇÃO, REFORMA E ADPTAÇÃO DE IMÓVEIS PARA MELHORIA DA AMDESTRAN		20.000,00		20.000,00
04.122.1502.2117.0000	MANUTENÇÃO E APOIO AS AÇÕES DOS AGENTES DE TRÂNSITO			61.000,00	61.000,00
04.122.1502.2118.0000	GOVERNANÇA GESTÃO ADMINISTRATIVA DA UNIDADE E MONITORAMENTO DAS AÇÕES DA AMDESTRAN E SUAS UNIDADES			485.000,00	485.000,00
04	122 1507 CIDADE ACESSÍVEL		10.000,00		10.000,00
04.122.1507.1052.0000	SUPRIMENTO DE MATERIAIS OU EQUIPAMENTOS PARA A MANUTENÇÃO FUNCIONAL DE SUAS UNIDADES		10.000,00		10.000,00
04	122 1508 CRIAÇÃO DA ZONA VERDE		60.000,00	15.000,00	75.000,00
04.122.1508.1128.0000	AQUISIÇÃO DE VEÍCULOS, MÁQUINAS E EQUIPAMENTOS PARA A ZONA VERDE		60.000,00		60.000,00
04.122.1508.2231.0000	MANUTENÇÃO E APOIO AS AÇÕES DA ZONA VERDE			15.000,00	15.000,00
04	129 Administração de Receitas			13.000,00	13.000,00
04	129 1507 CIDADE ACESSÍVEL			13.000,00	13.000,00
04.129.1507.2120.0000	DESPESAS COM A ADMINISTRAÇÃO DE RECEITAS DA AMDESTRAN E SUAS UNIDADES			13.000,00	13.000,00
04	182 Defesa Civil			2.000,00	2.000,00
04	182 1509 FORTALECIMENTO DA DEFESA CIVIL			2.000,00	2.000,00
04.182.1509.2122.0000	APOIO DAS AÇÕES AO POLICIAMENTO FEITO PELO ESTADO			2.000,00	2.000,00
06	Segurança Pública		88.000,00	87.000,00	175.000,00
06	122 Administração Geral		5.000,00	17.000,00	22.000,00



Município de Palmares

R. Visc. do Rio Branco, nº 1382 - CNPJ:10212447/0001-88

Orçamento Programa - Exercício de 2024

Anexo 06

Page 43

Lei: , Data:

**PROGRAMA DE TRABALHO**

(Inc.II, § 2º, Art.2º)



Documento Assinado Digitalmente por: SEBASTIÃO DE ALENCAR SILVA JUNIOR  
Acesse em: [https://efcc.de.gov.br/portal/consultar\\_documento.php](https://efcc.de.gov.br/portal/consultar_documento.php)

08 ENTIDADE SUPERVISIONADA						
60 AUTARQUIA MUNICIPAL DE DEFESA SOCIAL, TRÂNSITO E TRANSPORTE						
Código	Descrição	Operação Especial	Projetos	Atividades	Total	
06	122	0416	PROGRAMA CONSORCIAL DE SEGURANÇA PÚBLICA - CONSEG	5.000,00	17.000,00	22.000,00
06.122	0416.1160.0000		AQUISIÇÃO DE MÓVEIS, MÁQUINAS E EQUIPAMENTOS DIVERSOS VINCULADOS À SEGURANÇA PÚBLICA	5.000,00		5.000,00
06.122	0416.2285.0000		MANUTENÇÃO DAS AÇÕES VINCULADAS À SEGURANÇA PÚBLICA - CONSEG		17.000,00	17.000,00
06	182		Defesa Civil	83.000,00	70.000,00	153.000,00
06	182	1502	CIDADE LEGALIZADA	80.000,00	47.000,00	127.000,00
06.182	1502.1053.0000		AQUISIÇÃO DE VEÍCULOS, MÁQUINAS E EQUIPAMENTOS PARA GUARDA MUNICIPAL	80.000,00		80.000,00
06.182	1502.2116.0000		MANUTENÇÃO E APOIO AS AÇÕES DE GUARDA MUNICIPAL		47.000,00	47.000,00
06	182	1509	FORTEALECIMENTO DA DEFESA CIVIL	3.000,00	23.000,00	26.000,00
06.182	1509.1050.0000		IMPLANTAÇÃO DA CENTRAL DE MONITORAMENTO DE AUDIO E VIDEO	3.000,00		3.000,00
06.182	1509.2123.0000		APOIO AS AÇÕES DE SEGURANÇA PÚBLICA		1.000,00	1.000,00
06.182	1509.2230.0000		MANUTENÇÃO E APOIO DAS AÇÕES DA DEFESA CIVIL		22.000,00	22.000,00
15			Urbanismo	3.000,00	12.000,00	15.000,00
15	453		Transportes Coletivos Urbanos	3.000,00	12.000,00	15.000,00
15	453	1510	MUNICIPALIZAÇÃO DO TRÂNSITO	3.000,00	12.000,00	15.000,00
15.453	1510.1129.0000		EQUIPAMENTOS E MATERIAL PERMANENTE	3.000,00		3.000,00
15.453	1510.2124.0000		GERENCIAMENTO DO SISTEMA DE TRANSPORTE E TRÂNSITO		6.000,00	6.000,00
15.453	1510.2125.0000		AÇÕES REGULATÓRIAS DO TRANSPORTE COLETIVO URBANO		3.000,00	3.000,00
15.453	1510.2126.0000		APOIO AS AÇÕES COM DISCIPLINAMENTO DO TRÂNSITO NO MUNICÍPIO		3.000,00	3.000,00
<b>TOTAL</b>			0,00	183.000,00	2.517.000,00	2.700.000,00



# Município de Palmares

R. Visc. do Rio Branco, nº 1382 - CNPJ:10212447/0001-88

Orçamento Programa - Exercício de 2024

Anexo 06

Page 44

Lei: , Data:



Documento Assinado Digitalmente por: OSS BAIRÃO OLÍMPIO DE SAUNDA BELLO JUNIOR  
Acesse em: https://epec.tec.br/pt/validar/0157214956110339

## 08 ENTIDADE SUPERVISIONADA

### 80 FUNDO MUNICIPAL DE SAÚDE DE PALMARES

Código	Especificação	Operação Especial	Projetos	Atividades	T
10	Saúde		3.624.000,00	59.206.000,00	62.830.000,00
10	122 Administração Geral		620.000,00	12.986.000,00	13.606.000,00
10	122 1001 GESTÃO ADMINISTRATIVA DA SECRETARIA DE SAÚDE		190.000,00	11.751.000,00	11.941.000,00
10.122.1001.1003.0000	AQUISIÇÃO DE EQUIPAMENTOS PARA O CONSELHO MUNICIPAL DE SAÚDE		180.000,00		180.000,00
10.122.1001.1144.0000	EMENDA PARLAMENTAR - AQUISIÇÕES		10.000,00		10.000,00
10.122.1001.2001.0000	APLICAÇÃO DIRETA A CONTA DE RECURSOS DE QUE TRATA O ART. 25 DA LEI COMPLEMENTAR Nº 141/2012			50.000,00	50.000,00
10.122.1001.2002.0000	GESTÃO PARTICIPATIVA DO SISTEMA ÚNICO DE SAÚDE - CONSELHO DE SAÚDE			66.000,00	66.000,00
10.122.1001.2254.0000	DESPESAS COM EMENDA PARLAMENTAR - ATENÇÃO PRIMÁRIA			10.000,00	10.000,00
10.122.1001.2299.0000	GESTÃO PARTICIPATIVA DO SISTEMA ÚNICO DE SAÚDE			11.625.000,00	11.625.000,00
10	122 1002 GESTÃO ADMINISTRATIVA DA SAÚDE E QUALIFICAÇÃO DA GESTÃO PLENA		430.000,00	1.235.000,00	1.665.000,00
10.122.1002.1001.0000	SUPRIMENTOS DE MATERIAIS E EQUIPAMENTOS PARA A MANUTENÇÃO FUNCIONAL DA UNIDADE		50.000,00		50.000,00
10.122.1002.1002.0000	CONSTRUÇÃO, REFORMA E AMPLIAÇÃO DO FUNDO MUNICIPAL DE SAÚDE E GESTÃO DO SUS		320.000,00		320.000,00
10.122.1002.1162.0000	ENFRENTAMENTO DA EMERGÊNCIA COVID-19 INVESTIMENTOS		60.000,00		60.000,00
10.122.1002.2004.0000	APRIMORAMENTO DA GESTÃO DO SISTEMA ÚNICO DE SAÚDE			570.000,00	570.000,00
10.122.1002.2287.0000	ENFRENTAMENTO DA EMERGÊNCIA COVID-19 – CUSTEIO			665.000,00	665.000,00
10	301 Atenção Primária		1.223.000,00	23.848.000,00	25.071.000,00
10	301 1003 GESTÃO ADMINISTRATIVA DA ATENÇÃO PRIMÁRIA		1.223.000,00	23.848.000,00	25.071.000,00
10.301.1003.1004.0000	AMPLIAÇÃO, REFORMA, ADAPTAÇÃO E OBRAS PARA A ATENÇÃO PRIMÁRIA		523.000,00		523.000,00
10.301.1003.1005.0000	AQUISIÇÃO DE EQUIPAMENTOS PARA A ATENÇÃO PRIMÁRIA		650.000,00		650.000,00
10.301.1003.1144.0000	EMENDA PARLAMENTAR - AQUISIÇÕES		50.000,00		50.000,00
10.301.1003.2005.0000	DESENVOLVIMENTO DAS AÇÕES DE ATENÇÃO PRIMÁRIA			21.306.000,00	21.306.000,00
10.301.1003.2250.0000	MANUTENÇÃO DAS AÇÕES DO PROGRAMA " MAIS MÉDICOS"			377.000,00	377.000,00
10.301.1003.2254.0000	DESPESAS COM EMENDA PARLAMENTAR - ATENÇÃO PRIMÁRIA			1.050.000,00	1.050.000,00
10.301.1003.2474.0000	GESTÃO DA INFORMATIZAÇÃO ATENÇÃO PRIMÁRIA A SAÚDE			15.000,00	15.000,00
10.301.1003.2992.0000	MANUTENÇÃO DO PROGRAMA DOS AGENTES COMUNITÁRIOS DE SAÚDE - ACS			1.100.000,00	1.100.000,00
10	302 Assistência Hospitalar e Ambulatorial		1.084.000,00	13.988.000,00	15.072.000,00



# Município de Palmares

R. Visc. do Rio Branco, nº 1382 - CNPJ:10212447/0001-88

Orçamento Programa - Exercício de 2024

Anexo 06

Page 45

Lei: , Data:



Documento Assinado Digitalmente por: JOSÉ BASTOLINA DE ALMEIDA JUNIOR  
Acesse em: https://efc.cde.gov.br/validarDoc?docId=55294f0c-1f07-4280-9896-555f1c09

## PROGRAMA DE TRABALHO

(Inc.II, § 2º, Art.2º)

08 ENTIDADE SUPERVISIONADA						
80 FUNDO MUNICIPAL DE SAÚDE DE PALMARES						
Código	Operação Especial	Projeto	Atividades	T		
10 302 1004	GESTÃO ADMINISTRATIVA DA ASSISTÊNCIA DE MÉDIA E ALTA COMPLEXIDADE HOSPITALAR E AMBULATORIAL	1.084.000,00	13.988.000,00	15.072.000,00		
10.302.1004.1007.0000	ESTRUTURAÇÃO DA REDE DE ATENÇÃO ESPECIALIZADA	706.000,00		706.000,00		
10.302.1004.1008.0000	AQUISIÇÃO DE VEÍCULOS, MÁQUINAS, MÓVEIS E EQUIPAMENTOS PARA ASSISTÊNCIA DE MÉDIA E ALTA COMPLEXIDADE	328.000,00		328.000,00		
10.302.1004.1144.0000	EMENDA PARLAMENTAR - AQUISIÇÕES	50.000,00		50.000,00		
10.302.1004.2007.0000	DESENVOLVIMENTO DAS AÇÕES DE ASSISTÊNCIA DE MÉDIA E ALTA COMPLEXIDADE E ATENÇÃO ESPECIALIZADA		12.515.000,00	12.515.000,00		
10.302.1004.2251.0000	TRATAMENTO FORA DO DOMICÍLIO - TFD		100.000,00	100.000,00		
10.302.1004.2301.0000	MANUTENÇÃO DAS AÇÕES DO CENTRO DE REFERÊNCIA EM SAÚDE DO TRABALHADOR - CEREST		398.000,00	398.000,00		
10.302.1004.2475.0000	GESTÃO DO PISO NACIONAL DE ENFERMAGEM		150.000,00	150.000,00		
10.302.1004.2991.0000	ADMINISTRAÇÃO E GESTÃO UNIDADE MÓVEL DE URGÊNCIA - SAMU		340.000,00	340.000,00		
10.302.1004.2993.0000	DESCARTE DE RESÍDUOS DE SERVIÇOS HOSPITALARES		75.000,00	75.000,00		
10.302.1004.2995.0000	DESPESAS COM EMENDA PARLAMENTAR- ATENÇÃO ESPECIALIZADA		410.000,00	410.000,00		
10 303	Suporte Profilático e Terapêutico	71.000,00	3.724.000,00	3.795.000,00		
10 303 1005	GESTÃO ADMINISTRATIVA DA ASSISTÊNCIA FARMACÊUTICA	71.000,00	3.724.000,00	3.795.000,00		
10.303.1005.1010.0000	AQUISIÇÃO DE VEÍCULOS, MÁQUINAS E EQUIPAMENTOS PARA A ASSISTÊNCIA FARMACÊUTICA	71.000,00		71.000,00		
10.303.1005.2009.0000	DESENVOLVIMENTO DA ASSISTÊNCIA FARMACÊUTICA BÁSICA		3.724.000,00	3.724.000,00		
10 304	Vigilância Sanitária	131.000,00	1.913.000,00	2.044.000,00		
10 304 1006	GESTÃO ADMINISTRATIVA DAS AÇÕES DE VIGILÂNCIA EM SAÚDE	131.000,00	1.913.000,00	2.044.000,00		
10.304.1006.1012.0000	EXECUÇÃO DE OBRAS PARA A VIGILÂNCIA SANITÁRIA	100.000,00		100.000,00		
10.304.1006.1013.0000	AQUISIÇÃO DE VEÍCULOS, MÁQUINAS, MÓVEIS E EQUIPAMENTOS PARA VIGILÂNCIA SANITÁRIA	31.000,00		31.000,00		
10.304.1006.2013.0000	ADMINISTRAÇÃO E GESTÃO DOS SERVIÇOS DE VIGILÂNCIA SANITÁRIA		1.913.000,00	1.913.000,00		
10 305	Vigilância Epidemiológica	495.000,00	2.692.000,00	3.187.000,00		
10 305 1007	GESTÃO ADMINISTRATIVA DA VIGILÂNCIA EM SAÚDE.	495.000,00	2.692.000,00	3.187.000,00		
10.305.1007.1016.0000	EXECUÇÃO DE OBRAS PARA A VIGILÂNCIA EPIDEMIOLÓGICA E AMBIENTAL	150.000,00		150.000,00		
10.305.1007.1017.0000	AQUISIÇÃO DE VEÍCULOS, MÁQUINAS, MÓVEIS E EQUIPAMENTOS PARA A VIGILÂNCIA EPIDEMIOLÓGICA E AMBIENTAL	345.000,00		345.000,00		
10.305.1007.2017.0000	DESENVOLVIMENTO DAS AÇÕES DE VIGILÂNCIA EPIDEMIOLÓGICA E AMBIENTAL		2.692.000,00	2.692.000,00		



# Município de Palmares

R. Visc. do Rio Branco, nº 1382 - CNPJ:10212447/0001-88

Orçamento Programa - Exercício de 2024

Anexo 06

Page 46

Lei: , Data:

## PROGRAMA DE TRABALHO

(Inc.II, § 2º, Art.2º)



Documento Assinado Digitalmente por: BAIÃO JUNIOR  
Assinado em: 2024/07/16 15:42:16 -98fe-96e56af1c639

### 08 ENTIDADE SUPERVISIONADA

### 80 FUNDO MUNICIPAL DE SAÚDE DE PALMARES

Código	Especificação	Operação Especial	Projetos	Atividades	TOTAL
10 306	Alimentação e Nutrição			55.000,00	55.000,00
10 306 1008	DESENVOLVIMENTO ALIMENTAR E NUTRICIONAL			55.000,00	55.000,00
10.306.1008.2336.0000	ADMINISTRAÇÃO DOS INSUMOS DE ALIMENTAÇÃO E NUTRIÇÃO PARA A SAÚDE			55.000,00	55.000,00
28	Encargos Especiais	170.000,00			170.000,00
28 846	Outros Encargos Especiais	170.000,00			170.000,00
28 846 0000	OPERAÇÕES ESPECIAIS	170.000,00			170.000,00
28.846.0000.0001.0000	AMORTIZAÇÃO DE DÍVIDA PÚBLICA	70.000,00			70.000,00
28.846.0000.0003.0000	INDENIZAÇÕES E RESTITUIÇÕES DIVERSAS, INCLUSIVE DECORRENTES DE CONVÊNIOS	100.000,00			100.000,00
<b>TOTAL</b>		<b>170.000,00</b>	<b>3.624.000,00</b>	<b>59.206.000,00</b>	<b>63.000,00</b>



# Município de Palmares

R. Visc. do Rio Branco, nº 1382 - CNPJ:10212447/0001-88

Orçamento Programa - Exercício de 2024

Anexo 06

Page 47

Lei: , Data:



Documento Assinado Digitalmente por: JOSÉ RUI DE ALMEIDA JUNIOR  
 Acesso em: https://efc.cpef.fcc.br/pt-br/v1/assinaturas/6668988529af0015619089e566af009

## PROGRAMA DE TRABALHO

(Inc.II, § 2º, Art.2º)

Código	Especificação	Operação Especial	Projetos	Atividades	T
<b>08</b>	<b>ENTIDADE SUPERVISIONADA</b>				
<b>90</b>	<b>SERVIÇO AUTÔNOMO DE ÁGUA E ESGOTO - SAAE</b>				
17	Saneamento		552.000,00	8.370.000,00	8.922.000,00
17	122 Administração Geral		170.000,00	8.208.000,00	8.378.000,00
17	122 1701 GESTÃO SAAE - ÁGUA PARA TODOS			8.208.000,00	8.208.000,00
17.122.1701.2107.0000	GOVERNANÇA E GESTÃO ADMINISTRATIVA DA UNIDADE			2.292.000,00	2.292.000,00
17.122.1701.2108.0000	GOVERNANÇA E GESTÃO ADMINISTRATIVA DO SAAE			2.911.000,00	2.911.000,00
17.122.1701.2109.0000	GOVERNANÇA E GESTÃO ADMINISTRATIVA DA DIVISÃO OPERACIONAL			3.005.000,00	3.005.000,00
17	122 1702 ÁGUA PARA TODOS - INFRAESTRUTURA E MODERNIZAÇÃO		170.000,00		170.000,00
17.122.1702.1041.0000	SUPRIMENTOS DE MATERIAIS OU EQUIPAMENTOS PARA A MANUTENÇÃO FUNCIONAL DA ENTIDADE		120.000,00		120.000,00
17.122.1702.1042.0000	CONSTRUÇÃO, REFORMA E ADAPTAÇÃO DE IMÓVEIS PARA O SAAE		50.000,00		50.000,00
17	123 Administração Financeira			150.000,00	150.000,00
17	123 1701 GESTÃO SAAE - ÁGUA PARA TODOS			150.000,00	150.000,00
17.123.1701.2110.0000	RETENÇÃO PARA A FORMAÇÃO DO PASEP			150.000,00	150.000,00
17	512 Saneamento Básico Urbano		382.000,00	12.000,00	394.000,00
17	512 1701 GESTÃO SAAE - ÁGUA PARA TODOS			12.000,00	12.000,00
17.512.1701.2111.0000	MELHORAMENTO E MANUTENÇÃO DA REDE DE DISTRIBUIÇÃO DE ÁGUA			12.000,00	12.000,00
17	512 1702 ÁGUA PARA TODOS - INFRAESTRUTURA E MODERNIZAÇÃO		382.000,00		382.000,00
17.512.1702.1044.0000	EXTENSÃO DE ADUTORAS E ESTAÇÃO DE ABASTECIMENTO DE ÁGUA		182.000,00		182.000,00
17.512.1702.1045.0000	MANUTENÇÃO DA MALHA DE DISTRIBUIÇÃO DE ÁGUA		30.000,00		30.000,00
17.512.1702.1046.0000	EXPANSÃO DA REDE DE DISTRIBUIÇÃO DE ÁGUA		30.000,00		30.000,00
17.512.1702.1047.0000	EXTENSÃO E RECUPERAÇÃO DA REDE COLETORA DE ESGOTOS		40.000,00		40.000,00
17.512.1702.1048.0000	AQUISIÇÃO DE VEÍCULOS AUTOMOTORES PARA A UNIDADE		100.000,00		100.000,00
28	Encargos Especiais	78.000,00			78.000,00
28	843 Serviço da Dívida Interna	78.000,00			78.000,00
28	843 0000 OPERAÇÕES ESPECIAIS	78.000,00			78.000,00
28.843.0000.0007.0000	AMORTIZAÇÃO DA DÍVIDA - SAAE	18.000,00			18.000,00
28.843.0000.0008.0000	SENTENÇAS JUDICIAIS - SAAE	40.000,00			40.000,00
28.843.0000.0009.0000	INDENIZAÇÕES E RESTITUIÇÕES - SAAE	20.000,00			20.000,00
<b>TOTAL</b>		<b>78.000,00</b>	<b>552.000,00</b>	<b>8.370.000,00</b>	<b>9.000.000,00</b>



# Município de Palmares

R. Visc. do Rio Branco, nº 1382 - CNPJ:10212447/0001-88

Orçamento Programa - Exercício de 2024

Anexo 06

Page 48

Lei: , Data:

## PROGRAMA DE TRABALHO

(Inc.II, § 2º, Art.2º)

TOTAL GERAL

12.972.000,00

28.258.000,00

214.770.000,00

256.000.000,00



Documento Assinado Digitalmente por: JOSE BARTOLOMEU DE ALMEIDA MELO JUNIOR  
Acesse em: <https://sede.tepe.tc.br/epv/validaDoc.seam> Código do documento: 5529af16-f157-421e-98fe-96e56affc639





Documento Assinado Digitalmente  
Assesse em: <https://eche.tecpe.br:9055/programa/001>

**PROGRAMA DE TRABALHO DO GOVERNO  
DEMONSTRATIVO DE FUNÇÕES, SUBFUNÇÕES E PROGRAMAS  
POR PROJETOS, ATIVIDADES E OPERAÇÕES ESPECIAIS**  
(Inc.II, § 2º, Art.2º)

Código	Especificação	Operação Especial	Projetos	Atividades	T
01	Legislativa	10.000,00	870.000,00	8.120.000,00	9.000.000,00
01	031 Ação Legislativa	10.000,00	870.000,00	8.120.000,00	9.000.000,00
01	031 0101 GESTÃO ADMINISTRATIVA DA CÂMARA MUNICIPAL	10.000,00	870.000,00	8.120.000,00	9.000.000,00
01.031.0101.0001.0000	AMORTIZAÇÃO DE DÍVIDA PÚBLICA	10.000,00	0,00	0,00	10.000,00
01.031.0101.1067.0000	EXECUÇÃO DE OBRAS, REFORMAS, MELHORIAS E AMPLIAÇÃO DO PRÉDIO DA CÂMARA	0,00	620.000,00	0,00	620.000,00
01.031.0101.1068.0000	AQUISIÇÃO DE MÓVEIS, MÁQUINAS, COMPUTADORES E EQUIPAMENTOS DIVERSOS	0,00	100.000,00	0,00	100.000,00
01.031.0101.1069.0000	AQUISIÇÃO DE VEÍCULO UTILITÁRIO	0,00	120.000,00	0,00	120.000,00
01.031.0101.1217.0000	AQUISIÇÃO DE EQUIPAMENTOS PARA O SCI DO PODER LEGISLATIVO	0,00	30.000,00	0,00	30.000,00
01.031.0101.2144.0000	GESTÃO ADMINISTRATIVA DO PODER LEGISLATIVO E CAPACITAÇÕES	0,00	0,00	5.009.000,00	5.009.000,00
01.031.0101.2145.0000	CONCESSÃO DE REPRESENTAÇÃO AO PRESIDENTE	0,00	0,00	121.000,00	121.000,00
01.031.0101.2147.0000	MANUTENÇÃO DO SCI DO PODER LEGISLATIVO	0,00	0,00	200.000,00	200.000,00
01.031.0101.2148.0000	SUBSIDIOS DOS VEREADORES	0,00	0,00	1.840.000,00	1.840.000,00
01.031.0101.2149.0000	CONTRIBUIÇÃO PARA ENTIDADES REPRESENTATIVAS	0,00	0,00	20.000,00	20.000,00
01.031.0101.2150.0000	DIVULGAÇÃO DOS ATOS DO PODER LEGISLATIVO E EVENTOS	0,00	0,00	60.000,00	60.000,00
01.031.0101.2151.0000	CONCESSÃO DE VERBA INDENIZATÓRIA PARA OS GABINETES DOS VEREADORES	0,00	0,00	20.000,00	20.000,00
01.031.0101.2152.0000	CONTRIBUIÇÃO PARA ORGÃOS PREVIDENCIÁRIOS	0,00	0,00	850.000,00	850.000,00
04	Administração	0,00	982.000,00	19.276.000,00	20.258.000,00
04	121 Planejamento e Orçamento	0,00	70.000,00	2.179.000,00	2.249.000,00
04	121 0403 GESTÃO ADMINISTRATIVA DO MUNICÍPIO	0,00	60.000,00	328.000,00	388.000,00
04.121.0403.1075.0000	AQUISIÇÃO DE VEÍCULO AUTOMOTOR PARA A UNIDADE	0,00	50.000,00	0,00	50.000,00
04.121.0403.1190.0000	SUPRIMENTO DE MATERIAIS OU EQUIPAMENTOS PARA MANUTENÇÃO FUNCIONAL DA UNIDADE	0,00	10.000,00	0,00	10.000,00
04.121.0403.2164.0000	GOVERNANÇA E GESTÃO ADMINISTRATIVA DA UNIDADE	0,00	0,00	328.000,00	328.000,00
04	121 0411 CARTÃO REFORMA	0,00	10.000,00	37.000,00	47.000,00
04.121.0411.1149.0000	SUPRIMENTO DE MATERIAIS OU EQUIPAMENTOS PARA O PROGRAMA CARTÃO REFORMA	0,00	10.000,00	0,00	10.000,00
04.121.0411.2249.0000	MANUTENÇÃO E ASSISTÊNCIA TÉCNICA DO PROGRAMA CARTÃO REFORMA	0,00	0,00	37.000,00	37.000,00
04	121 1507 CIDADE ACESSÍVEL	0,00	0,00	1.814.000,00	1.814.000,00
04.121.1507.2112.0000	MANUTENÇÃO DAS DESPESAS DE PESSOAL DA AMDESTRAN UNIDADE DE DEFESA SOCIAL	0,00	0,00	18.000,00	18.000,00
04.121.1507.2113.0000	MANUTENÇÃO DAS DESPESAS DE PESSOAL DA AMDESTRAN UNIDADE DE TRÂNSITO	0,00	0,00	1.781.000,00	1.781.000,00
04.121.1507.2114.0000	MANUTENÇÃO DAS DESPESAS DE PESSOAL DA AMDESTRAN UNIDADE DE TRANSPORTE	0,00	0,00	15.000,00	15.000,00
04	122 Administração Geral	0,00	912.000,00	17.052.000,00	17.964.000,00
04	122 0003 CONSÓRCIOS PÚBLICOS	0,00	0,00	1.130.000,00	1.130.000,00
04.122.0003.2310.0000	MANUTENÇÃO DO CONSÓRCIO PÚBLICO / RATEIO	0,00	0,00	110.000,00	110.000,00
04.122.0003.2311.0000	MANUTENÇÃO DAS AÇÕES CONSORCIAIS DO NÚCLEO INTERMUNICIPAL DE ILUMINAÇÃO PÚBLICA - NIIP	0,00	0,00	20.000,00	20.000,00
04.122.0003.2312.0000	MANUTENÇÃO DAS AÇÕES CONSORCIAIS DO NÚCLEO INTERMUNICIPAL DE SANEAMENTO BÁSICO - NISB	0,00	0,00	1.000.000,00	1.000.000,00



# Município de Palmares

R. Visc. do Rio Branco, nº 1382 - CNPJ:10212447/0001-88

Orçamento Programa - Exercício de 2024

Anexo 07

Page 2

Lei: , Data:



Documento Assinado Digitalmente por: JORGE DE ALMEIDA JUNIOR  
CPF: 05529115421  
Assinado em: 2024/06/06 15:56:39  
Acesse em: https://efee.tce.pe.br/portal/assinatura

## PROGRAMA DE TRABALHO DO GOVERNO DEMONSTRATIVO DE FUNÇÕES, SUBFUNÇÕES E PROGRAMAS POR PROJETOS, ATIVIDADES E OPERAÇÕES ESPECIAIS (Inc.II, § 2º, Art.2º)

Código	Especificação	Operação Especial	Projetos	Atividades	T
04	Administração	0,00	982.000,00	19.276.000,00	20.258.000,00
04	122 Administração Geral	0,00	912.000,00	17.052.000,00	17.964.000,00
04	122 0401 COMUNICAÇÃO GOVERNAMENTAL	0,00	50.000,00	20.000,00	70.000,00
04.122.0401.1132.0000	AQUISIÇÃO DE VEÍCULO AUTOMOTOR PARA A UNIDADE	0,00	50.000,00	0,00	50.000,00
04.122.0401.2138.0000	ASSISTÊNCIA JURÍDICA ITINERANTE	0,00	0,00	20.000,00	20.000,00
04	122 0402 MODERNIZAÇÃO DA GESTÃO PÚBLICA	0,00	575.000,00	2.788.000,00	3.363.000,00
04.122.0402.1064.0000	AQUISIÇÃO DE VEÍCULO AUTOMOTOR PARA A UNIDADE	0,00	50.000,00	0,00	50.000,00
04.122.0402.1065.0000	AQUISIÇÃO DE VEÍCULO AUTOMOTOR PARA A UNIDADE	0,00	50.000,00	0,00	50.000,00
04.122.0402.1066.0000	SUPRIMENTO DE MATERIAIS OU EQUIPAMENTOS PARA MANUTENÇÃO FUNCIONAL DA UNIDADE	0,00	10.000,00	0,00	10.000,00
04.122.0402.1071.0000	SUPRIMENTO DE MATERIAIS OU EQUIPAMENTOS PARA MANUTENÇÃO FUNCIONAL DA UNIDADE	0,00	5.000,00	0,00	5.000,00
04.122.0402.1072.0000	AQUISIÇÃO DE VEÍCULO AUTOMOTOR PARA A UNIDADE	0,00	40.000,00	0,00	40.000,00
04.122.0402.1073.0000	AQUISIÇÃO DE HARDWARE E SOFTWARE PARA INFORMÁTICA DOS SETORES GERAL	0,00	60.000,00	0,00	60.000,00
04.122.0402.1074.0000	AQUISIÇÃO DE VEÍCULO AUTOMOTOR PARA A UNIDADE	0,00	50.000,00	0,00	50.000,00
04.122.0402.1130.0000	SUPRIMENTO DE MATERIAIS OU EQUIPAMENTOS PARA MANUTENÇÃO FUNCIONAL DA UNIDADE	0,00	10.000,00	0,00	10.000,00
04.122.0402.1189.0000	SUPRIMENTO DE MATERIAIS OU EQUIPAMENTOS PARA MANUTENÇÃO FUNCIONAL DA UNIDADE	0,00	300.000,00	0,00	300.000,00
04.122.0402.2155.0000	AÇÕES DE CAPACITAÇÃO DE SERVIDORES E GESTORES NA MODALIDADE PRESENCIAL E A DISTÂNCIA	0,00	0,00	15.000,00	15.000,00
04.122.0402.2161.0000	GOVERNANÇA E GESTÃO ADMINISTRATIVA DA UNIDADE	0,00	0,00	1.992.000,00	1.992.000,00
04.122.0402.2162.0000	MANUTENÇÃO E GESTÃO DOS SERVIÇOS ADMINISTRATIVOS DA TRIBUTAÇÃO	0,00	0,00	346.000,00	346.000,00
04.122.0402.2163.0000	MANUTENÇÃO E GESTÃO DOS SERVIÇOS ADMINISTRATIVOS DO DEPART. DE ORÇAMENTO E CONTABILIDADE	0,00	0,00	435.000,00	435.000,00
04	122 0403 GESTÃO ADMINISTRATIVA DO MUNICÍPIO	0,00	30.000,00	11.850.000,00	11.880.000,00
04.122.0403.1113.0000	SUPRIMENTO DE MATERIAIS OU EQUIPAMENTOS PARA MANUTENÇÃO FUNCIONAL DA UNIDADE	0,00	10.000,00	0,00	10.000,00
04.122.0403.1188.0000	SUPRIMENTO DE MATERIAIS OU EQUIPAMENTOS PARA A MANUTENÇÃO FUNCIONAL DA UNIDADE	0,00	10.000,00	0,00	10.000,00
04.122.0403.1218.0000	SUPRIMENTO DE MATERIAIS OU EQUIPAMENTOS PARA O DEPARTAMENTO DE COMPRAS/ALMOXARIFADO	0,00	5.000,00	0,00	5.000,00
04.122.0403.1743.0000	SUPRIMENTO DE MATERIAIS OU EQUIPAMENTOS PARA A MANUTENÇÃO FUNCIONAL DA UNIDADE	0,00	5.000,00	0,00	5.000,00
04.122.0403.2136.0000	GOVERNANÇA, GESTÃO E MODERNIZAÇÃO DA OUVIDORIA DO MUNICÍPIO E SUAS ATIVIDADES	0,00	0,00	26.000,00	26.000,00
04.122.0403.2137.0000	GOVERNANÇA E GESTÃO ADMINISTRATIVA DA UNIDADE	0,00	0,00	1.922.000,00	1.922.000,00
04.122.0403.2139.0000	GESTÃO DAS QUESTÕES JURÍDICAS DE INTERESSE DO MUNICÍPIO	0,00	0,00	1.093.000,00	1.093.000,00
04.122.0403.2140.0000	MANUTENÇÃO E MODERNIZAÇÃO DA CONTROLADORIA GERAL DO MUNICÍPIO	0,00	0,00	173.000,00	173.000,00
04.122.0403.2146.0000	GOVERNANÇA E GESTÃO ADMINISTRATIVA DA UNIDADE	0,00	0,00	538.000,00	538.000,00
04.122.0403.2156.0000	GOVERNANÇA E GESTÃO ADMINISTRATIVA DA UNIDADE	0,00	0,00	2.889.000,00	2.889.000,00
04.122.0403.2159.0000	MANUTENÇÃO E GESTÃO ADM. DAS ATIV. DO DEPT. RECURSOS HUMANOS	0,00	0,00	2.853.000,00	2.853.000,00
04.122.0403.2160.0000	APORTE FINANCEIRO AO RPPS	0,00	0,00	1.500.000,00	1.500.000,00
04.122.0403.2208.0000	GOVERNANÇA E GESTÃO ADMINISTRATIVA DA UNIDADE DA SEC. DA CIDADANIA E ARTICULAÇÃO COMUNITÁRIA	0,00	0,00	451.000,00	451.000,00
04.122.0403.2314.0000	GOVERNANÇA E GESTÃO ADMINISTRATIVA DO DEPARTAMENTO DE COMPRAS/ALMOXARIFADO	0,00	0,00	107.000,00	107.000,00
04.122.0403.2340.0000	GOVERNANÇA E GESTÃO ADMINISTRATIVA DA UNIDADE	0,00	0,00	298.000,00	298.000,00



# Município de Palmares

R. Visc. do Rio Branco, nº 1382 - CNPJ:10212447/0001-88

Orçamento Programa - Exercício de 2024

Anexo 07

Page 3

Lei: , Data:



Documento Assinado Digitalmente  
Asses em: https://efee.tcepe.br/efee/programa/0001-88/5529-42-98fe-99-9af16339

## PROGRAMA DE TRABALHO DO GOVERNO DEMONSTRATIVO DE FUNÇÕES, SUBFUNÇÕES E PROGRAMAS POR PROJETOS, ATIVIDADES E OPERAÇÕES ESPECIAIS (Inc.II, § 2º, Art.2º)

Código	Especificação	Operação Especial	Projetos	Atividades	T
04	Administração	0,00	982.000,00	19.276.000,00	20.258.000,00
04	122 Administração Geral	0,00	912.000,00	17.052.000,00	17.964.000,00
04	122 0405 NOTA CIDADÃ	0,00	0,00	15.000,00	15.000,00
04.122.0405.2233.0000	MANUTENÇÃO E GESTÃO ADMINISTRATIVA DO PROGRAMA NOTA CIDADÃ	0,00	0,00	15.000,00	15.000,00
04	122 0406 CEAPA	0,00	110.000,00	0,00	110.000,00
04.122.0406.1134.0000	CONSTRUÇÃO DO POLO DE DISTRIBUIÇÃO DE FRUTAS E VERDURAS - CEAPA	0,00	110.000,00	0,00	110.000,00
04	122 0408 PRAÇA DE ALIMENTAÇÃO	0,00	45.000,00	0,00	45.000,00
04.122.0408.1136.0000	CONSTRUÇÃO DA PRAÇA DE ALIMENTAÇÃO	0,00	45.000,00	0,00	45.000,00
04	122 0410 VENHA VIVER PALMARES	0,00	0,00	450.000,00	450.000,00
04.122.0410.2142.0000	CERIMONIAL, SOLENIDADES, EVENTOS, PUBLICIDADE E DIVULGAÇÃO INSTITUCIONAL	0,00	0,00	420.000,00	420.000,00
04.122.0410.2236.0000	MANUTENÇÃO DO PROGRAMA VENHA VIVER PALMARES	0,00	0,00	30.000,00	30.000,00
04	122 0415 GESTÃO ADMINISTRATIVA DO CONSEG	0,00	2.000,00	28.000,00	30.000,00
04.122.0415.1159.0000	AQUISIÇÃO DE VEÍCULOS, MÓVEIS, MÁQUINAS E EQUIP. DIVERSOS PARA O CONSEG	0,00	2.000,00	0,00	2.000,00
04.122.0415.2284.0000	MANUTENÇÃO DAS ATIVIDADES ADMINISTRATIVAS DO CONSEG	0,00	0,00	28.000,00	28.000,00
04	122 0809 APOIO AS INSTÂNCIAS DE CONTROLE SOCIAL	0,00	10.000,00	210.000,00	220.000,00
04.122.0809.1223.0000	SUPRIMENTO DE MATERIAIS OU EQUIPAMENTOS PARA O CONSELHO TUTELAR	0,00	10.000,00	0,00	10.000,00
04.122.0809.2343.0000	GOVERNANÇA E GESTÃO ADMINISTRATIVA DO CONSELHO TUTELAR	0,00	0,00	210.000,00	210.000,00
04	122 1502 CIDADE LEGALIZADA	0,00	20.000,00	546.000,00	566.000,00
04.122.1502.1049.0000	CONSTRUÇÃO, REFORMA E ADPTAÇÃO DE IMÓVEIS PARA MELHORIA DA AMDESTRAN	0,00	20.000,00	0,00	20.000,00
04.122.1502.2117.0000	MANUTENÇÃO E APOIO AS AÇÕES DOS AGENTES DE TRÂNSITO	0,00	0,00	61.000,00	61.000,00
04.122.1502.2118.0000	GOVERNANÇA GESTÃO ADMINISTRATIVA DA UNIDADE E MONITORAMENTO DAS AÇÕES DA AMDESTRAN E SUAS UNIDADES	0,00	0,00	485.000,00	485.000,00
04	122 1507 CIDADE ACESSÍVEL	0,00	10.000,00	0,00	10.000,00
04.122.1507.1052.0000	SUPRIMENTO DE MATERIAIS OU EQUIPAMENTOS PARA A MANUTENÇÃO FUNCIONAL DE SUAS UNIDADES	0,00	10.000,00	0,00	10.000,00
04	122 1508 CRIAÇÃO DA ZONA VERDE	0,00	60.000,00	15.000,00	75.000,00
04.122.1508.1128.0000	AQUISIÇÃO DE VEÍCULOS, MÁQUINAS E EQUIPAMENTOS PARA A ZONA VERDE	0,00	60.000,00	0,00	60.000,00
04.122.1508.2231.0000	MANUTENÇÃO E APOIO AS AÇÕES DA ZONA VERDE	0,00	0,00	15.000,00	15.000,00
04	126 Tecnologia da Informação	0,00	0,00	30.000,00	30.000,00
04	126 0402 MODERNIZAÇÃO DA GESTÃO PÚBLICA	0,00	0,00	30.000,00	30.000,00
04.126.0402.2166.0000	PALMARES CONECTADA	0,00	0,00	30.000,00	30.000,00
04	129 Administração de Receitas	0,00	0,00	13.000,00	13.000,00



# Município de Palmares

R. Visc. do Rio Branco, nº 1382 - CNPJ:10212447/0001-88

Orçamento Programa - Exercício de 2024

Anexo 07

Page 4

Lei: , Data:

## PROGRAMA DE TRABALHO DO GOVERNO DEMONSTRATIVO DE FUNÇÕES, SUBFUNÇÕES E PROGRAMAS POR PROJETOS, ATIVIDADES E OPERAÇÕES ESPECIAIS (Inc.II, § 2º, Art.2º)



Documento Assinado Digitalmente  
Acesse em: <https://efee.tce.pe.br/efee/portal/assinatura>  
Código do documento: 5091946-7400-c-98fe-905839

Código	Especificação	Operação Especial	Projetos	Atividades	T
04	Administração	0,00	982.000,00	19.276.000,00	20.258.000,00
04	129 Administração de Receitas	0,00	0,00	13.000,00	13.000,00
04	129 1507 CIDADE ACESSÍVEL	0,00	0,00	13.000,00	13.000,00
04.129.1507.2120.0000	DESPESAS COM A ADMINISTRAÇÃO DE RECEITAS DA AMDESTRAN E SUAS UNIDADES	0,00	0,00	13.000,00	13.000,00
04	182 Defesa Civil	0,00	0,00	2.000,00	2.000,00
04	182 1509 FORTALECIMENTO DA DEFESA CIVIL	0,00	0,00	2.000,00	2.000,00
04.182.1509.2122.0000	APOIO DAS AÇÕES AO POLICIAMENTO FEITO PELO ESTADO	0,00	0,00	2.000,00	2.000,00
06	Segurança Pública	0,00	168.000,00	179.000,00	347.000,00
06	122 Administração Geral	0,00	5.000,00	17.000,00	22.000,00
06	122 0416 PROGRAMA CONSORCIAL DE SEGURANÇA PÚBLICA - CONSEG	0,00	5.000,00	17.000,00	22.000,00
06.122.0416.1160.0000	AQUISIÇÃO DE MÓVEIS, MÁQUINAS E EQUIPAMENTOS DIVERSOS VINCULADOS À SEGURANÇA PÚBLICA	0,00	5.000,00	0,00	5.000,00
06.122.0416.2285.0000	MANUTENÇÃO DAS AÇÕES VINCULADAS À SEGURANÇA PÚBLICA - CONSEG	0,00	0,00	17.000,00	17.000,00
06	182 Defesa Civil	0,00	163.000,00	162.000,00	325.000,00
06	182 0602 FORTALECIMENTO DA DEFESA CIVIL	0,00	80.000,00	92.000,00	172.000,00
06.182.0602.1221.0000	SUPRIMENTO DE MATERIAIS OU EQUIPAMENTOS PARA COORDENADORIA MUNICIPAL DE DEFESA CIVIL	0,00	30.000,00	0,00	30.000,00
06.182.0602.1222.0000	CONSTRUÇÃO, REFORMA E/OU AMPLIAÇÃO DA COORDENADORIA MUNICIPAL DE DEFESA CIVIL	0,00	50.000,00	0,00	50.000,00
06.182.0602.2210.0000	GOVERNANÇA E GESTÃO ADMINISTRATIVA DA COORDENADORIA MUNICIPAL DE DEFESA CIVIL	0,00	0,00	92.000,00	92.000,00
06	182 1502 CIDADE LEGALIZADA	0,00	80.000,00	47.000,00	127.000,00
06.182.1502.1053.0000	AQUISIÇÃO DE VEÍCULOS, MÁQUINAS E EQUIPAMENTOS PARA GUARDA MUNICIPAL	0,00	80.000,00	0,00	80.000,00
06.182.1502.2116.0000	MANUTENÇÃO E APOIO AS AÇÕES DE GUARDA MUNICIPAL	0,00	0,00	47.000,00	47.000,00
06	182 1509 FORTALECIMENTO DA DEFESA CIVIL	0,00	3.000,00	23.000,00	26.000,00
06.182.1509.1050.0000	IMPLANTAÇÃO DA CENTRAL DE MONITORAMENTO DE AUDIO E VIDEO	0,00	3.000,00	0,00	3.000,00
06.182.1509.2123.0000	APOIO AS AÇÕES DE SEGURANÇA PÚBLICA	0,00	0,00	1.000,00	1.000,00
06.182.1509.2230.0000	MANUTENÇÃO E APOIO DAS AÇÕES DA DEFESA CIVIL	0,00	0,00	22.000,00	22.000,00
08	Assistência Social	0,00	830.000,00	10.445.000,00	11.275.000,00
08	122 Administração Geral	0,00	340.000,00	3.069.000,00	3.409.000,00
08	122 0402 MODERNIZAÇÃO DA GESTÃO PÚBLICA	0,00	10.000,00	0,00	10.000,00
08.122.0402.1077.0000	SUPRIMENTO DE MATERIAIS OU EQUIPAMENTOS PARA MANUTENÇÃO FUNCIONAL DA UNIDADE	0,00	10.000,00	0,00	10.000,00
08	122 0403 GESTÃO ADMINISTRATIVA DO MUNICÍPIO	0,00	0,00	108.000,00	108.000,00
08.122.0403.2168.0000	GOVERNANÇA E GESTÃO ADMINISTRATIVA DA SEC. DE DESENV. SOCIAL E CIDADANIA	0,00	0,00	108.000,00	108.000,00



# Município de Palmares

R. Visc. do Rio Branco, nº 1382 - CNPJ:10212447/0001-88

Orçamento Programa - Exercício de 2024

Anexo 07

Page 5

Lei: , Data:

## PROGRAMA DE TRABALHO DO GOVERNO DEMONSTRATIVO DE FUNÇÕES, SUBFUNÇÕES E PROGRAMAS POR PROJETOS, ATIVIDADES E OPERAÇÕES ESPECIAIS (Inc.II, § 2º, Art.2º)



Documento Assinado Digitalmente  
Acesse em: <https://eefre.tce-pe.br/portal/assinado>  
Código de Verificação: 55291404-01c-996e5683c63

Código	Especificação	Operação Especial	Projetos	Atividades	T
08	Assistência Social	0,00	830.000,00	10.445.000,00	11.275.000,00
08	122 Administração Geral	0,00	340.000,00	3.069.000,00	3.409.000,00
08	122 0801 GESTÃO DA ASSISTÊNCIA SOCIAL	0,00	240.000,00	2.585.000,00	2.825.000,00
08.122.0801.1006.0000	AQUISIÇÃO DE VEICULO AUTOMOTOR	0,00	100.000,00	0,00	100.000,00
08.122.0801.1009.0000	SUPRIMENTO DE MATERIAIS OU EQUIPAMENTOS PARA FUNDO MUNICIPAL DE ASSISTÊNCIA SOCIAL	0,00	40.000,00	0,00	40.000,00
08.122.0801.1018.0000	CONSTRUÇÃO, REFORMA E AMPLIAÇÃO DOS IMÓVEIS DO FUNDO MUNICIPAL DE ASSISTÊNCIA SOCIAL	0,00	100.000,00	0,00	100.000,00
08.122.0801.2008.0000	GOVERNANÇA E GESTÃO ADMINISTRATIVA DO FMAS	0,00	0,00	2.495.000,00	2.495.000,00
08.122.0801.2297.0000	TREINAMENTO, CAPACITAÇÃO E CONFERÊNCIAS MUNICIPAIS	0,00	0,00	40.000,00	40.000,00
08.122.0801.2997.0000	MANUTENÇÃO E AMPLIAÇÃO DO PROGRAMA POUPA TEMPO	0,00	0,00	50.000,00	50.000,00
08	122 0809 APOIO AS INSTÂNCIAS DE CONTROLE SOCIAL	0,00	0,00	75.000,00	75.000,00
08.122.0809.2012.0000	FORTEALECIMENTO DO CONTROLE SOCIAL DO PBF - IGDBF - CONSELHOS MUNICIPAIS	0,00	0,00	75.000,00	75.000,00
08	122 0815 GESTÃO ADMINISTRATIVA DA SECRETARIA DA MULHER	0,00	60.000,00	241.000,00	301.000,00
08.122.0815.1080.0000	AQUISIÇÃO DE VEÍCULO AUTOMOTOR PARA A UNIDADE	0,00	50.000,00	0,00	50.000,00
08.122.0815.1191.0000	SUPRIMENTO DE MATERIAIS OU EQUIPAMENTOS PARA MANUTENÇÃO FUNCIONAL DA UNIDADE	0,00	10.000,00	0,00	10.000,00
08.122.0815.2172.0000	GOVERNANÇA E GESTÃO ADMINISTRATIVA DA SECRETARIA DE POLÍTICAS PARA MULHERES	0,00	0,00	211.000,00	211.000,00
08.122.0815.2246.0000	AUDIÊNCIAS PÚBLICAS DA LEI MARIA DA PENHA	0,00	0,00	15.000,00	15.000,00
08.122.0815.2247.0000	CAPACITAÇÕES DO COMDIM - CONSELHO MUNICIPAL DOS DIREITOS DA MULHER	0,00	0,00	15.000,00	15.000,00
08	122 0816 MANUTENÇÃO DE AÇÕES E POLÍTICAS DE PROTEÇÃO À MULHER	0,00	0,00	60.000,00	60.000,00
08.122.0816.2239.0000	PALMARES EM DEFESA DA MULHER	0,00	0,00	15.000,00	15.000,00
08.122.0816.2241.0000	EDUCAÇÃO QUALIFICADA PARA MULHERES	0,00	0,00	15.000,00	15.000,00
08.122.0816.2243.0000	CURSOS DE CAPACITAÇÃO PARA AS MULHERES PALMARENSES	0,00	0,00	15.000,00	15.000,00
08.122.0816.2245.0000	CULTURA, ESPORTES E SAÚDE HUMANIZADA PARA AS MULHERES	0,00	0,00	15.000,00	15.000,00
08	122 8014 MODERNIZAÇÃO DA GESTÃO PÚBLICA DO CONSELHO MUNICIPAL DE DEFESA E PROMOÇÃO DOS DIREITOS DA CRIANÇA E DO ADOLESCENTE - COM	0,00	30.000,00	0,00	30.000,00
08.122.8014.1062.0000	SUPRIMENTO DE MATERIAIS OU EQUIPAMENTOS PARA A MANUTENÇÃO FUNCIONAL DO FUNDECA	0,00	30.000,00	0,00	30.000,00
08	128 Formação de Recursos Humanos	0,00	0,00	45.000,00	45.000,00
08	128 8015 CAPACITAÇÃO DOS MEMBROS DO CONSELHO MUNICIPAL DE DEFESA E PROMOÇÃO DOS DIREITOS DA CRIANÇA E DO ADOLESCENTE E DO CONSELH	0,00	0,00	45.000,00	45.000,00
08.128.8015.2132.0000	CONFERÊNCIAS, CAPACITAÇÃO, TREINAMENTOS E QUALIFICAÇÃO DOS CONSELHEIROS E EDUCADORES SOCIAIS	0,00	0,00	45.000,00	45.000,00
08	243 Assistência à Criança e ao Adolescente	0,00	220.000,00	4.618.000,00	4.838.000,00
08	243 0801 GESTÃO DA ASSISTÊNCIA SOCIAL	0,00	220.000,00	0,00	220.000,00
08.243.0801.1014.0000	CONSTRUÇÃO, REFORMA E AMPLIAÇÃO DOS IMÓVEIS DOS PROGRAMAS SOCIAIS	0,00	110.000,00	0,00	110.000,00
08.243.0801.1015.0000	SUPRIMENTO DE MATERIAIS OU EQUIPAMENTOS PARA A MANUTENÇÃO FUNCIONAL DOS PROGRAMAS SOCIAIS	0,00	110.000,00	0,00	110.000,00



# Município de Palmares

R. Visc. do Rio Branco, nº 1382 - CNPJ:10212447/0001-88

Orçamento Programa - Exercício de 2024

Anexo 07

Page 6

Lei: , Data:

## PROGRAMA DE TRABALHO DO GOVERNO DEMONSTRATIVO DE FUNÇÕES, SUBFUNÇÕES E PROGRAMAS POR PROJETOS, ATIVIDADES E OPERAÇÕES ESPECIAIS (Inc.II, § 2º, Art.2º)



Documento Assinado Digitalmente  
Acesse em: <https://efee.tce.pe.br/efee/programa/08/0802/2014/0000>

Código	Especificação	Operação Especial	Projetos	Atividades	T
08	Assistência Social	0,00	830.000,00	10.445.000,00	11.275.000,00
08	243 Assistência à Criança e ao Adolescente	0,00	220.000,00	4.618.000,00	4.838.000,00
08	243 0802 FORTALECIMENTO DA REDE DE PROTEÇÃO SOCIAL BÁSICA	0,00	0,00	1.710.000,00	1.710.000,00
08.243.0802.2014.0000	SERVIÇOS DE PROTEÇÃO SOCIAL BÁSICA – SCFV/ CRAS/ SCFVI	0,00	0,00	1.700.000,00	1.700.000,00
08.243.0802.2189.0000	BPC NA ESCOLA	0,00	0,00	4.000,00	4.000,00
08.243.0802.2192.0000	MANUTENÇÃO DAS AÇÕES ESTRATÉGICAS DE ENFRENTAMENTO DO TRABALHO INFANTIL - AEPETI	0,00	0,00	6.000,00	6.000,00
08	243 0806 FORTALECIMENTO DA PROTEÇÃO SOCIAL ESPECIAL DE ALTA COMPLEXIDADE	0,00	0,00	530.000,00	530.000,00
08.243.0806.2193.0000	REPASSE DE RECURSOS FINANCEIROS PARA UNIDADES DE ACOLHIMENTO PARA CRIANÇAS E ADOLESCENTES	0,00	0,00	530.000,00	530.000,00
08	243 0809 APOIO AS INSTÂNCIAS DE CONTROLE SOCIAL	0,00	0,00	115.000,00	115.000,00
08.243.0809.2016.0000	MANUTENÇÃO DAS AÇÕES DO CONSELHO TUTELAR	0,00	0,00	115.000,00	115.000,00
08	243 0812 CRIANÇA FELIZ	0,00	0,00	1.342.000,00	1.342.000,00
08.243.0812.2194.0000	PRIMEIRA INFÂNCIA NO SUAS/CRIANÇA FELIZ	0,00	0,00	1.342.000,00	1.342.000,00
08	243 8014 MODERNIZAÇÃO DA GESTÃO PÚBLICA DO CONSELHO MUNICIPAL DE DEFESA E PROMOÇÃO DOS DIREITOS DA CRIANÇA E DO ADOLESCENTE - COM	0,00	0,00	318.000,00	318.000,00
08.243.8014.2131.0000	GOVERNANÇA E GESTÃO ADMINISTRATIVA DO COMDECA - APOIO TÉCNICO ADMINISTRATIVO	0,00	0,00	318.000,00	318.000,00
08	243 8016 REALIZAÇÃO DE EVENTOS E CAMPANHAS SOBRE OS DIREITOS DA CRIANÇA E DO ADOLESCENTE TIPO DE PROGRAMA:APOIO ADMINISTRATIVO	0,00	0,00	38.000,00	38.000,00
08.243.8016.2133.0000	PROGRAMA DE CAMPANHA EDUCATIVAS	0,00	0,00	3.000,00	3.000,00
08.243.8016.2134.0000	MANUTENÇÃO DO PROGRAMA DE DIVULGAÇÃO DO ESTATUTO DA CRIANÇA E DO ADOLESCENTE	0,00	0,00	15.000,00	15.000,00
08.243.8016.2135.0000	PROCESSO ELEITORAL DE ESCOLHA UNIFICADO PARA MEMBROS DO CONSELHO TUTELAR	0,00	0,00	20.000,00	20.000,00
08	243 8017 REALIZAÇÃO DE CAPTAÇÃO DE RECURSOS PARA O FUNDO DA INFÂNCIA E ADOLESCÊNCIA. TIPO DE PROGRAMA: REALIZAÇÃO DE AÇÕES EM PA	0,00	0,00	565.000,00	565.000,00
08.243.8017.2130.0000	REALIZAÇÕES DE SERV. E AÇÕES EM PARCERIAS COM ENTIDADES GOVERNAMENTAIS E NÃO GOVERNAMENTAIS	0,00	0,00	565.000,00	565.000,00
08	244 Assistência Comunitária	0,00	270.000,00	2.685.000,00	2.955.000,00
08	244 0801 GESTÃO DA ASSISTÊNCIA SOCIAL	0,00	270.000,00	12.000,00	282.000,00
08.244.0801.1006.0000	AQUISIÇÃO DE VEICULO AUTOMOTOR	0,00	270.000,00	0,00	270.000,00
08.244.0801.2021.0000	SERVIÇOS DE PROTEÇÃO EM SITUAÇÕES DE CALAMIDADES PÚBLICAS E DE EMERGÊNCIAS	0,00	0,00	8.000,00	8.000,00
08.244.0801.2188.0000	ASSISTÊNCIA ESPECIALIZADA PARA MORADORES DE RUA	0,00	0,00	4.000,00	4.000,00
08	244 0804 GESTÃO DO SISTEMA ÚNICO DE ASSISTÊNCIA SOCIAL – SUAS	0,00	0,00	1.114.000,00	1.114.000,00
08.244.0804.2022.0000	APRIMORAMENTO DA GESTÃO DO PROGRAMA BOLSA FAMILIA	0,00	0,00	532.000,00	532.000,00
08.244.0804.2023.0000	APRIMORAMENTO DA GESTÃO DO SUAS - IGDSUAS	0,00	0,00	8.000,00	8.000,00
08.244.0804.2472.0000	GESTÃO DE RECURSOS GND3/GND4	0,00	0,00	410.000,00	410.000,00
08.244.0804.2473.0000	MANUTENÇÃO DO PROGRAMA ALIMENTADO A ESPERANÇA	0,00	0,00	164.000,00	164.000,00



# Município de Palmares

R. Visc. do Rio Branco, nº 1382 - CNPJ:10212447/0001-88

Orçamento Programa - Exercício de 2024

Anexo 07

Page 7

Lei: , Data:



## PROGRAMA DE TRABALHO DO GOVERNO DEMONSTRATIVO DE FUNÇÕES, SUBFUNÇÕES E PROGRAMAS POR PROJETOS, ATIVIDADES E OPERAÇÕES ESPECIAIS (Inc.II, § 2º, Art.2º)

Documento Assinado Digitalmente  
Acesse em: <https://eclerico.br/validador>

Código	Especificação	Operação Especial	Projetos	Atividades	T
08	Assistência Social	0,00	830.000,00	10.445.000,00	11.275.000,00
08	244 Assistência Comunitária	0,00	270.000,00	2.685.000,00	2.955.000,00
08	244 0807 FORTALECIMENTO DA PROTEÇÃO SOCIAL DE MÉDIA COMPLEXIDADE	0,00	0,00	309.000,00	309.000,00
08.244.0807.2020.0000	SERVIÇO DE PROTEÇÃO SOCIAL ESPECIAL- CREAS/ PAEFI	0,00	0,00	309.000,00	309.000,00
08	244 0810 ASSISTÊNCIA SOCIAL GERAL	0,00	0,00	1.250.000,00	1.250.000,00
08.244.0810.2024.0000	BENEFÍCIOS EVENTUAIS	0,00	0,00	1.250.000,00	1.250.000,00
08	306 Alimentação e Nutrição	0,00	0,00	8.000,00	8.000,00
08	306 0811 SEGURANÇA ALIMENTAR E NUTRICIONAL	0,00	0,00	8.000,00	8.000,00
08.306.0811.2026.0000	MANUTENÇÃO DAS AÇÕES DE SEGURANÇA ALIMENTAR	0,00	0,00	8.000,00	8.000,00
08	333 Empregabilidade	0,00	0,00	20.000,00	20.000,00
08	333 0805 REQUALIFICAÇÃO PROFISSIONAL E EMPREGABILIDADE – ACESSUAS	0,00	0,00	20.000,00	20.000,00
08.333.0805.2027.0000	MANUTENÇÃO E AMPLIAÇÃO DO ACESSUAS	0,00	0,00	20.000,00	20.000,00
09	Previdência Social	20.000,00	130.000,00	25.393.000,00	25.543.000,00
09	272 Previdência do Regime Estatutário	20.000,00	130.000,00	25.393.000,00	25.543.000,00
09	272 0901 PREVIDÊNCIA DOS SERVIDORES MUNICIPAIS	20.000,00	130.000,00	25.393.000,00	25.543.000,00
09.272.0901.0002.0000	PRECATÓRIOS E SENTENÇAS JUDICIAIS	20.000,00	0,00	0,00	20.000,00
09.272.0901.1118.0000	CONSTRUÇÃO, REFORMA E/OU AMPLIAÇÃO DE PRÉDIO P/ FUNCIONAMENTO DO FUNPREV	0,00	30.000,00	0,00	30.000,00
09.272.0901.1119.0000	AQUISIÇÃO DE EQUIPAMENTOS E MATERIAL PERMANENTE	0,00	50.000,00	0,00	50.000,00
09.272.0901.1120.0000	AQUISIÇÃO DE VEÍCULO UTILITÁRIO	0,00	50.000,00	0,00	50.000,00
09.272.0901.2214.0000	GESTÃO ADMINISTRATIVA DO FUNPREV	0,00	0,00	748.000,00	748.000,00
09.272.0901.2215.0000	CAPACITAÇÃO DE SERVIDORES MUNICIPAIS DO FUNDO DE PREVIDÊNCIA	0,00	0,00	120.000,00	120.000,00
09.272.0901.2216.0000	MANUTENÇÃO DAS ATIVIDADES PREVIDENCIÁRIAS	0,00	0,00	24.221.000,00	24.221.000,00
09.272.0901.2217.0000	CONFERÊNCIA PREVIDENCIÁRIA MUNICIPAL	0,00	0,00	25.000,00	25.000,00
09.272.0901.2218.0000	PROVENTOS DOS INATIVOS E PENSIONISTAS DA CÂMARA	0,00	0,00	235.000,00	235.000,00
09.272.0901.2220.0000	MANUTENÇÃO DAS ATIVIDADES PREVIDENCIÁRIAS	0,00	0,00	44.000,00	44.000,00
10	Saúde	0,00	3.686.000,00	59.310.000,00	62.996.000,00
10	122 Administração Geral	0,00	622.000,00	13.090.000,00	13.712.000,00
10	122 0402 MODERNIZAÇÃO DA GESTÃO PÚBLICA	0,00	2.000,00	0,00	2.000,00
10.122.0402.1126.0000	SUPRIMENTO DE MATERIAIS OU EQUIPAMENTOS PARA MANUTENÇÃO FUNCIONAL DA UNIDADE	0,00	2.000,00	0,00	2.000,00
10	122 0403 GESTÃO ADMINISTRATIVA DO MUNICÍPIO	0,00	0,00	104.000,00	104.000,00
10.122.0403.2067.0000	GOVERNANÇA E GESTÃO ADMINISTRATIVA DA UNIDADE	0,00	0,00	104.000,00	104.000,00



# Município de Palmares

R. Visc. do Rio Branco, nº 1382 - CNPJ:10212447/0001-88

Orçamento Programa - Exercício de 2024

Anexo 07

Page 8

Lei: , Data:



Documento Assinado Digitalmente  
Acesse em: <https://eefitecpe.it.br/assinado>

## PROGRAMA DE TRABALHO DO GOVERNO DEMONSTRATIVO DE FUNÇÕES, SUBFUNÇÕES E PROGRAMAS POR PROJETOS, ATIVIDADES E OPERAÇÕES ESPECIAIS (Inc.II, § 2º, Art.2º)

Código	Especificação	Operação Especial	Projetos	Atividades	T
10	Saúde	0,00	3.686.000,00	59.310.000,00	62.996.000,00
10	122 Administração Geral	0,00	622.000,00	13.090.000,00	13.712.000,00
10	122 1001 GESTÃO ADMINISTRATIVA DA SECRETARIA DE SAÚDE	0,00	190.000,00	11.751.000,00	11.941.000,00
10.122.1001.1003.0000	AQUISIÇÃO DE EQUIPAMENTOS PARA O CONSELHO MUNICIPAL DE SAÚDE	0,00	180.000,00	0,00	180.000,00
10.122.1001.1144.0000	EMENDA PARLAMENTAR - AQUISIÇÕES	0,00	10.000,00	0,00	10.000,00
10.122.1001.2001.0000	APLICAÇÃO DIRETA A CONTA DE RECURSOS DE QUE TRATA O ART. 25 DA LEI COMPLEMENTAR Nº 141/2012	0,00	0,00	50.000,00	50.000,00
10.122.1001.2002.0000	GESTÃO PARTICIPATIVA DO SISTEMA ÚNICO DE SAÚDE - CONSELHO DE SAÚDE	0,00	0,00	66.000,00	66.000,00
10.122.1001.2254.0000	DESPESAS COM EMENDA PARLAMENTAR - ATENÇÃO PRIMÁRIA	0,00	0,00	10.000,00	10.000,00
10.122.1001.2299.0000	GESTÃO PARTICIPATIVA DO SISTEMA ÚNICO DE SAÚDE	0,00	0,00	11.625.000,00	11.625.000,00
10	122 1002 GESTÃO ADMINISTRATIVA DA SAÚDE E QUALIFICAÇÃO DA GESTÃO PLENA	0,00	430.000,00	1.235.000,00	1.665.000,00
10.122.1002.1001.0000	SUPRIMENTOS DE MATERIAIS E EQUIPAMENTOS PARA A MANUTENÇÃO FUNCIONAL DA UNIDADE	0,00	50.000,00	0,00	50.000,00
10.122.1002.1002.0000	CONSTRUÇÃO, REFORMA E AMPLIAÇÃO DO FUNDO MUNICIPAL DE SAÚDE E GESTÃO DO SUS	0,00	320.000,00	0,00	320.000,00
10.122.1002.1162.0000	ENFRENTAMENTO DA EMERGÊNCIA COVID-19 INVESTIMENTOS	0,00	60.000,00	0,00	60.000,00
10.122.1002.2004.0000	APRIMORAMENTO DA GESTÃO DO SISTEMA ÚNICO DE SAÚDE	0,00	0,00	570.000,00	570.000,00
10.122.1002.2287.0000	ENFRENTAMENTO DA EMERGÊNCIA COVID-19 - CUSTEIO	0,00	0,00	665.000,00	665.000,00
10	301 Atenção Primária	0,00	1.253.000,00	23.848.000,00	25.101.000,00
10	301 1003 GESTÃO ADMINISTRATIVA DA ATENÇÃO PRIMÁRIA	0,00	1.253.000,00	23.848.000,00	25.101.000,00
10.301.1003.1004.0000	AMPLIAÇÃO, REFORMA, ADAPTAÇÃO E OBRAS PARA A ATENÇÃO PRIMÁRIA	0,00	523.000,00	0,00	523.000,00
10.301.1003.1005.0000	AQUISIÇÃO DE EQUIPAMENTOS PARA A ATENÇÃO PRIMÁRIA	0,00	650.000,00	0,00	650.000,00
10.301.1003.1144.0000	EMENDA PARLAMENTAR - AQUISIÇÕES	0,00	50.000,00	0,00	50.000,00
10.301.1003.1194.0000	CONSTRUÇÃO, AMPLIAÇÃO E OU REFORMA DE UNIDADES DE SAÚDE	0,00	30.000,00	0,00	30.000,00
10.301.1003.2005.0000	DESENVOLVIMENTO DAS AÇÕES DE ATENÇÃO PRIMÁRIA	0,00	0,00	21.306.000,00	21.306.000,00
10.301.1003.2250.0000	MANUTENÇÃO DAS AÇÕES DO PROGRAMA " MAIS MÉDICOS"	0,00	0,00	377.000,00	377.000,00
10.301.1003.2254.0000	DESPESAS COM EMENDA PARLAMENTAR - ATENÇÃO PRIMÁRIA	0,00	0,00	1.050.000,00	1.050.000,00
10.301.1003.2474.0000	GESTÃO DA INFORMATIZAÇÃO ATENÇÃO PRIMÁRIA A SAÚDE	0,00	0,00	15.000,00	15.000,00
10.301.1003.2992.0000	MANUTENÇÃO DO PROGRAMA DOS AGENTES COMUNITÁRIOS DE SAÚDE - ACS	0,00	0,00	1.100.000,00	1.100.000,00
10	302 Assistência Hospitalar e Ambulatorial	0,00	1.114.000,00	13.988.000,00	15.102.000,00





# Município de Palmares

R. Visc. do Rio Branco, nº 1382 - CNPJ:10212447/0001-88

Orçamento Programa - Exercício de 2024

Anexo 07

Page 9

Lei: , Data:



Documento Assinado Digitalmente por: JUIZ DE PAZ EM EXERCÍCIO DE FUNÇÕES PÚBLICAS DE PALMARES - RUI COLONATO DE ALMEIDA - CPF: 587.416.931-98 - Nº de Processo: 2024.000000-0/2024-421c-98

## PROGRAMA DE TRABALHO DO GOVERNO DEMONSTRATIVO DE FUNÇÕES, SUBFUNÇÕES E PROGRAMAS POR PROJETOS, ATIVIDADES E OPERAÇÕES ESPECIAIS (Inc.II, § 2º, Art.2º)

Código	Especificação	Operação Especial	Projetos	Atividades	T
10	Saúde	0,00	3.686.000,00	59.310.000,00	62.996.000,00
10	302 Assistência Hospitalar e Ambulatorial	0,00	1.114.000,00	13.988.000,00	15.102.000,00
10	302 1004 GESTÃO ADMINISTRATIVA DA ASSISTÊNCIA DE MÉDIA E ALTA COMPLEXIDADE HOSPITALAR E AMBULATORIAL	0,00	1.114.000,00	13.988.000,00	15.102.000,00
10.302.1004.1007.0000	ESTRUTURAÇÃO DA REDE DE ATENÇÃO ESPECIALIZADA	0,00	706.000,00	0,00	706.000,00
10.302.1004.1008.0000	AQUISIÇÃO DE VEÍCULOS, MÁQUINAS, MÓVEIS E EQUIPAMENTOS PARA ASSISTÊNCIA DE MÉDIA E ALTA COMPLEXIDADE	0,00	328.000,00	0,00	328.000,00
10.302.1004.1144.0000	EMENDA PARLAMENTAR - AQUISIÇÕES	0,00	50.000,00	0,00	50.000,00
10.302.1004.1204.0000	CONSTRUÇÃO DE CENTRO DE SAÚDE	0,00	30.000,00	0,00	30.000,00
10.302.1004.2007.0000	DESENVOLVIMENTO DAS AÇÕES DE ASSISTÊNCIA DE MÉDIA E ALTA COMPLEXIDADE E ATENÇÃO ESPECIALIZADA	0,00	0,00	12.515.000,00	12.515.000,00
10.302.1004.2251.0000	TRATAMENTO FORA DO DOMICÍLIO - TFD	0,00	0,00	100.000,00	100.000,00
10.302.1004.2301.0000	MANUTENÇÃO DAS AÇÕES DO CENTRO DE REFERÊNCIA EM SAÚDE DO TRABALHADOR - CEREST	0,00	0,00	398.000,00	398.000,00
10.302.1004.2475.0000	GESTÃO DO PISO NACIONAL DE ENFERMAGEM	0,00	0,00	150.000,00	150.000,00
10.302.1004.2991.0000	ADMINISTRAÇÃO E GESTÃO UNIDADE MÓVEL DE URGÊNCIA - SAMU	0,00	0,00	340.000,00	340.000,00
10.302.1004.2993.0000	DESCARTE DE RESÍDUOS DE SERVIÇOS HOSPITALARES	0,00	0,00	75.000,00	75.000,00
10.302.1004.2995.0000	DESPESAS COM EMENDA PARLAMENTAR- ATENÇÃO ESPECIALIZADA	0,00	0,00	410.000,00	410.000,00
10	303 Suporte Profilático e Terapêutico	0,00	71.000,00	3.724.000,00	3.795.000,00
10	303 1005 GESTÃO ADMINISTRATIVA DA ASSISTÊNCIA FARMACÊUTICA	0,00	71.000,00	3.724.000,00	3.795.000,00
10.303.1005.1010.0000	AQUISIÇÃO DE VEÍCULOS, MÁQUINAS E EQUIPAMENTOS PARA A ASSISTÊNCIA FARMACÊUTICA	0,00	71.000,00	0,00	71.000,00
10.303.1005.2009.0000	DESENVOLVIMENTO DA ASSISTÊNCIA FARMACÊUTICA BÁSICA	0,00	0,00	3.724.000,00	3.724.000,00
10	304 Vigilância Sanitária	0,00	131.000,00	1.913.000,00	2.044.000,00
10	304 1006 GESTÃO ADMINISTRATIVA DAS AÇÕES DE VIGILÂNCIA EM SAÚDE	0,00	131.000,00	1.913.000,00	2.044.000,00
10.304.1006.1012.0000	EXECUÇÃO DE OBRAS PARA A VIGILÂNCIA SANITÁRIA	0,00	100.000,00	0,00	100.000,00
10.304.1006.1013.0000	AQUISIÇÃO DE VEÍCULOS, MÁQUINAS, MÓVEIS E EQUIPAMENTOS PARA VIGILÂNCIA SANITÁRIA	0,00	31.000,00	0,00	31.000,00
10.304.1006.2013.0000	ADMINISTRAÇÃO E GESTÃO DOS SERVIÇOS DE VIGILÂNCIA SANITÁRIA	0,00	0,00	1.913.000,00	1.913.000,00
10	305 Vigilância Epidemiológica	0,00	495.000,00	2.692.000,00	3.187.000,00
10	305 1007 GESTÃO ADMINISTRATIVA DA VIGILÂNCIA EM SAÚDE.	0,00	495.000,00	2.692.000,00	3.187.000,00
10.305.1007.1016.0000	EXECUÇÃO DE OBRAS PARA A VIGILÂNCIA EPIDEMIOLÓGICA E AMBIENTAL	0,00	150.000,00	0,00	150.000,00
10.305.1007.1017.0000	AQUISIÇÃO DE VEÍCULOS, MÁQUINAS, MÓVEIS E EQUIPAMENTOS PARA A VIGILÂNCIA EPIDEMIOLÓGICA E AMBIENTAL	0,00	345.000,00	0,00	345.000,00
10.305.1007.2017.0000	DESENVOLVIMENTO DAS AÇÕES DE VIGILÂNCIA EPIDEMIOLÓGICA E AMBIENTAL	0,00	0,00	2.692.000,00	2.692.000,00
10	306 Alimentação e Nutrição	0,00	0,00	55.000,00	55.000,00
10	306 1008 DESENVOLVIMENTO ALIMENTAR E NUTRICIONAL	0,00	0,00	55.000,00	55.000,00
10.306.1008.2336.0000	ADMINISTRAÇÃO DOS INSUMOS DE ALIMENTAÇÃO E NUTRIÇÃO PARA A SAÚDE	0,00	0,00	55.000,00	55.000,00



# Município de Palmares

R. Visc. do Rio Branco, nº 1382 - CNPJ:10212447/0001-88

Orçamento Programa - Exercício de 2024

Anexo 07

Page 10

Lei: , Data:

## PROGRAMA DE TRABALHO DO GOVERNO DEMONSTRATIVO DE FUNÇÕES, SUBFUNÇÕES E PROGRAMAS POR PROJETOS, ATIVIDADES E OPERAÇÕES ESPECIAIS (Inc.II, § 2º, Art.2º)



Documento Assinado Digitalmente  
Acesse em: <https://efee.tce.pe.br/portal/validarassinatura>  
JOSE MARINHO  
CUI 1301016-057-4009  
ALMEIDA MIAO JUNIOR  
5529916-057-4009

Código	Especificação	Operação Especial	Projetos	Atividades	T
10	Saúde	0,00	3.686.000,00	59.310.000,00	62.996.000,00
10	306 Alimentação e Nutrição	0,00	0,00	55.000,00	55.000,00
12	Educação	0,00	14.273.000,00	61.696.000,00	75.969.000,00
12	122 Administração Geral	0,00	126.000,00	1.079.000,00	1.205.000,00
12	122 0402 MODERNIZAÇÃO DA GESTÃO PÚBLICA	0,00	1.000,00	204.000,00	205.000,00
12.122.0402.1123.0000	SUPRIMENTO DE MATERIAIS OU EQUIPAMENTOS PARA MANUTENÇÃO FUNCIONAL DA UNIDADE	0,00	1.000,00	0,00	1.000,00
12.122.0402.2051.0000	GOVERNANÇA E GESTÃO ADMINISTRATIVA DA UNIDADE	0,00	0,00	204.000,00	204.000,00
12	122 1201 GESTÃO DAS ATIVIDADES-MEIO DA EDUCAÇÃO BÁSICA	0,00	125.000,00	875.000,00	1.000.000,00
12.122.1201.1150.0000	AQUISIÇÃO DE BALANÇA DE MERENDA, FREEZERS, CLIMATIZADORES E UTENSÍLIOS DO CENTRO DE ABASTECIMENTO DE MERENDA	0,00	10.000,00	0,00	10.000,00
12.122.1201.1186.0000	AQUISIÇÃO DE CAMINHÃO FRIGORÍFICO PARA O TRANSPORTE DE MERENDA ESCOLAR	0,00	50.000,00	0,00	50.000,00
12.122.1201.1187.0000	CONSTRUÇÃO DE GALPÃO PARA DEPÓSITO DE MERENDA ESCOLAR	0,00	10.000,00	0,00	10.000,00
12.122.1201.1210.0000	SUPRIMENTOS DE MATERIAIS OU EQUIPAMENTOS PARA A MANUTENÇÃO FUNCIONAL DA SECRETARIA DE EDUCAÇÃO	0,00	5.000,00	0,00	5.000,00
12.122.1201.1220.0000	AQUISIÇÃO DE VEÍCULOS PARA A SECRETARIA DE EDUCAÇÃO	0,00	50.000,00	0,00	50.000,00
12.122.1201.2031.0000	GOVERNANÇA E GESTÃO ADMINISTRATIVA DA SECRETARIA DE EDUCAÇÃO	0,00	0,00	746.000,00	746.000,00
12.122.1201.2087.0000	REALIZAÇÃO DE CONCURSO PÚBLICO	0,00	0,00	4.000,00	4.000,00
12.122.1201.2342.0000	MANUTENÇÃO DA FROTA DE VEÍCULOS DA SECRETARIA DE EDUCAÇÃO	0,00	0,00	125.000,00	125.000,00
12	306 Alimentação e Nutrição	0,00	0,00	1.670.000,00	1.670.000,00
12	306 1201 GESTÃO DAS ATIVIDADES-MEIO DA EDUCAÇÃO BÁSICA	0,00	0,00	1.450.000,00	1.450.000,00
12.306.1201.2030.0000	ADMINISTRAÇÃO DOS INSUMOS DE ALIMENTAÇÃO E NUTRIÇÃO PARA A EDUCAÇÃO - PNAE	0,00	0,00	1.030.000,00	1.030.000,00
12.306.1201.2341.0000	ADMINISTRAÇÃO DE INSUMOS DE ALIMENTAÇÃO E NUTRIÇÃO PARA EDUCAÇÃO - QSE	0,00	0,00	420.000,00	420.000,00
12	306 1210 MERENDA ESCOLAR	0,00	0,00	220.000,00	220.000,00
12.306.1210.2275.0000	ADMINISTRAÇÃO DOS INSUMOS DE ALIMENTAÇÃO E NUTRIÇÃO PARA A EDUCAÇÃO	0,00	0,00	220.000,00	220.000,00
12	361 Ensino Fundamental	0,00	11.361.000,00	47.044.000,00	58.405.000,00
12	361 1025 SISTEMA DE AVALIAÇÃO DE PALMARES- SIAP	0,00	50.000,00	30.000,00	80.000,00
12.361.1025.1148.0000	IMPLANTAÇÃO DE SISTEMA DE AVALIAÇÃO DE PALMARES- SIAP	0,00	50.000,00	0,00	50.000,00
12.361.1025.2277.0000	MANUTEÇÃO DO SISTEMA DE AVALIAÇÃO DE PALMARES- SIAP	0,00	0,00	30.000,00	30.000,00



# Município de Palmares

R. Visc. do Rio Branco, nº 1382 - CNPJ:10212447/0001-88

Orçamento Programa - Exercício de 2024

Anexo 07

Page 11

Lei: , Data:

## PROGRAMA DE TRABALHO DO GOVERNO DEMONSTRATIVO DE FUNÇÕES, SUBFUNÇÕES E PROGRAMAS POR PROJETOS, ATIVIDADES E OPERAÇÕES ESPECIAIS (Inc.II, § 2º, Art.2º)



Documento Assinado Digitalmente  
Acesse em: <https://efee.tcepe.br/efee/portal/assinado>  
Código de Verificação: 8294801f142669865aaf7639

Código	Especificação	Operação Especial	Projetos	Atividades	T
12	Educação	0,00	14.273.000,00	61.696.000,00	75.969.000,00
12	361 Ensino Fundamental	0,00	11.361.000,00	47.044.000,00	58.405.000,00
12	361 1201 GESTÃO DAS ATIVIDADES-MEIO DA EDUCAÇÃO BÁSICA	0,00	2.250.000,00	5.825.000,00	8.075.000,00
12.361.1201.1020.0000	SUPRIMENTOS DE MATERIAIS OU EQUIPAMENTOS PARA A MANUTENÇÃO FUNCIONAL DO ENSINO FUNDAMENTAL	0,00	500.000,00	0,00	500.000,00
12.361.1201.1021.0000	CONSTRUÇÃO, REFORMA, DESAPROPRIAÇÃO E/OU AMPLIAÇÃO DAS ESCOLAS MUNICIPAIS	0,00	150.000,00	0,00	150.000,00
12.361.1201.1145.0000	CONSTRUÇÃO DE QUADRAS POLIESPORTIVAS NAS UNIDADES ESCOLARES	0,00	200.000,00	0,00	200.000,00
12.361.1201.1155.0000	CONSTRUÇÃO, REFORMA, DESAPROPRIAÇÃO E/OU AMPLIAÇÃO DAS ESCOLAS MUNICIPAIS	0,00	1.300.000,00	0,00	1.300.000,00
12.361.1201.1219.0000	CONSTRUÇÃO, REFORMA, DESAPROPRIAÇÃO E/OU AMPLIAÇÃO DAS ESCOLAS MUNICIPAIS	0,00	50.000,00	0,00	50.000,00
12.361.1201.1227.0000	CONSTRUÇÃO, REFORMA, DESAPROPRIAÇÃO E/OU AMPLIAÇÃO DAS ESCOLAS MUNICIPAIS	0,00	50.000,00	0,00	50.000,00
12.361.1201.2032.0000	GOVERNANÇA E GESTÃO ADMINISTRATIVA DO ENSINO FUNDAMENTAL	0,00	0,00	4.110.000,00	4.110.000,00
12.361.1201.2034.0000	MANUTENÇÃO DE PROGRAMA DE FORMAÇÃO CONTINUADA P/ PROFISSIONAIS DA REDE MUNICIPAL DE ENSINO	0,00	0,00	320.000,00	320.000,00
12.361.1201.2171.0000	ABASTECIMENTO DE ÁGUA PARA AS UNIDADES ESCOLARES ATRAVÉS DE CAMINHÃO PIPA	0,00	0,00	55.000,00	55.000,00
12.361.1201.2286.0000	GOVERNANÇA E GESTÃO ADMINISTRATIVA DO PROGRAMA CRIANÇA ALFABETIZADA	0,00	0,00	15.000,00	15.000,00
12.361.1201.2306.0000	CONCESSÃO DE SUBVENÇÕES A ENTIDADES EDUCACIONAIS	0,00	0,00	10.000,00	10.000,00
12.361.1201.2313.0000	AQUISIÇÃO DE FARDAMENTOS	0,00	0,00	895.000,00	895.000,00
12.361.1201.2344.0000	DESPESAS DOS PROFISSIONAIS DA EDUCAÇÃO VINCULADOS AO FUNDEB COM RECURSOS PRÓPRIOS	0,00	0,00	400.000,00	400.000,00
12.361.1201.2345.0000	GOVERNANÇA E GESTÃO ADMINISTRATIVA D PROGRAMA CRIANÇA ALFABETIZADA	0,00	0,00	20.000,00	20.000,00
12	361 1202 TRANSPORTE ESCOLAR DE QUALIDADE	0,00	2.700.000,00	4.220.000,00	6.920.000,00
12.361.1202.1035.0000	AQUISIÇÃO DE VEÍCULOS PARA O TRANSPORTE ESCOLAR	0,00	500.000,00	0,00	500.000,00
12.361.1202.1167.0000	AQUISIÇÃO DE VEÍCULOS PARA TRANSPORTE DE ESTUDANTES - 30%	0,00	2.000.000,00	0,00	2.000.000,00
12.361.1202.1180.0000	AQUISIÇÃO DE VEÍCULOS PARA O TRANSPORTE ESCOLAR - CAMINHO DA ESCOLA (FNDE)	0,00	200.000,00	0,00	200.000,00
12.361.1202.2036.0000	MANUTENÇÃO TRANSPORTE ESCOLAR - PETE	0,00	0,00	1.000.000,00	1.000.000,00
12.361.1202.2037.0000	MANUTENÇÃO DO TRANSPORTE ESCOLAR DO MUNICÍPIO	0,00	0,00	1.550.000,00	1.550.000,00
12.361.1202.2050.0000	MANUTENÇÃO DO TRANSPORTE ESCOLAR - 30%	0,00	0,00	560.000,00	560.000,00
12.361.1202.2274.0000	MANUTENÇÃO DO TRANSPORTE ESCOLAR - VAAF - 30%	0,00	0,00	500.000,00	500.000,00
12.361.1202.2280.0000	MANUTENÇÃO DO TRANSPORTE ESCOLAR - QSE	0,00	0,00	110.000,00	110.000,00
12.361.1202.2281.0000	MANUTENÇÃO DO PROGRAMA NACIONAL DE TRANSPORTE ESCOLAR - PNATE	0,00	0,00	340.000,00	340.000,00
12.361.1202.2305.0000	LOCAÇÃO DE VEÍCULOS PARA TRANSPORTE DE ALUNOS	0,00	0,00	160.000,00	160.000,00
12	361 1203 DINHEIRO DIRETO NA ESCOLA (PDDE)	0,00	1.000,00	9.000,00	10.000,00
12.361.1203.1211.0000	AQUISIÇÃO DE EQUIPAMENTOS P/ ESCOLAS CONTEMPLADAS C/ PDDE	0,00	1.000,00	0,00	1.000,00
12.361.1203.2038.0000	GOVERNANÇA E GESTÃO ADMINISTRATIVA DO PDDE	0,00	0,00	9.000,00	9.000,00



# Município de Palmares

R. Visc. do Rio Branco, nº 1382 - CNPJ:10212447/0001-88

Orçamento Programa - Exercício de 2024

Anexo 07

Page 12

Lei: , Data:



Documento Assinado Digitalmente  
Acesse em: <https://efee.tcepe.br:8080/efee/portal/validarCodigoDocumento>  
JOS BARBOSA DE ALMEIDA MELLO JUNIOR  
CPF: 0552801160572108169556600638

## PROGRAMA DE TRABALHO DO GOVERNO DEMONSTRATIVO DE FUNÇÕES, SUBFUNÇÕES E PROGRAMAS POR PROJETOS, ATIVIDADES E OPERAÇÕES ESPECIAIS (Inc.II, § 2º, Art.2º)

Código	Especificação	Operação Especial	Projetos	Atividades	T
12	Educação	0,00	14.273.000,00	61.696.000,00	75.969.000,00
12	361 Ensino Fundamental	0,00	11.361.000,00	47.044.000,00	58.405.000,00
12	361 1206 EDUCAÇÃO BÁSICA DE QUALIDADE	0,00	6.245.000,00	36.744.000,00	42.989.000,00
12.361.1206.1022.0000	SUPRIMENTOS DE MATERIAIS OU EQUIPAMENTOS PARA A MANUTENÇÃO DO CONV. BRASIL CARINHOSO	0,00	5.000,00	0,00	5.000,00
12.361.1206.1026.0000	SUPRIMENTOS DE MATERIAIS OU EQUIPAMENTOS PARA A MANUTENÇÃO DO ENSINO FUNDAMENTAL - 30%	0,00	500.000,00	0,00	500.000,00
12.361.1206.1051.0000	CONSTRUÇÃO, REFORMA E/OU AMPLIAÇÃO DE IMÓVEIS PARA MELHORIA DA REDE FÍSICA DE ENSINO - 30%	0,00	1.000.000,00	0,00	1.000.000,00
12.361.1206.1061.0000	IMPLANTAÇÃO DE SOFTWARE P/ GESTÃO DE RECURSOS E CENTRALIZAÇÃO DE DADOS DA REDE DO ENSINO BÁSICO	0,00	100.000,00	0,00	100.000,00
12.361.1206.1161.0000	SUPRIMENTOS DE MATERIAIS OU EQUIPAMENTOS PARA A MANUTENÇÃO FUNCIONAL DO PROGRAMA CRIANÇA ALFABETIZADA	0,00	5.000,00	0,00	5.000,00
12.361.1206.1168.0000	AQUISIÇÃO DE IMÓVEIS PARA MELHORIA DA REDE FÍSICA DO ENSINO - 30%	0,00	500.000,00	0,00	500.000,00
12.361.1206.1170.0000	IMPLANTAÇÃO DE SISTEMA DE ENERGIAS RENOVÁVEIS NAS ESCOLAS MUNICIPAIS	0,00	2.800.000,00	0,00	2.800.000,00
12.361.1206.1171.0000	CONSTRUÇÃO, REFORMA, DESAPROPRIAÇÃO E/OU AMPLIAÇÃO DAS ESCOLAS MUNICIPAIS - VAAF - 30%	0,00	700.000,00	0,00	700.000,00
12.361.1206.1181.0000	SUPRIMENTOS DE MATERIAIS OU EQUIPAMENTOS PARA A MANUTENÇÃO DO ENSINO FUNDAMENTAL - QSE	0,00	150.000,00	0,00	150.000,00
12.361.1206.1182.0000	SUPRIMENTOS DE MATERIAIS OU EQUIPAMENTOS PARA A MANUTENÇÃO DO ENSINO FUNDAMENTAL - FNDE	0,00	100.000,00	0,00	100.000,00
12.361.1206.1196.0000	CONSTRUÇÃO, REFORMA E AMPLIAÇÃO DE UNIDADES ESCOLARES	0,00	50.000,00	0,00	50.000,00
12.361.1206.1224.0000	COMPLEMENTAÇÃO DO FUNDEB - VAAT - DESPESA DE CAPITAL - 15% - ENS. FUNDAMENTAL	0,00	230.000,00	0,00	230.000,00
12.361.1206.1228.0000	SUPRIMENTOS DE MATERIAIS OU EQUIPAMENTOS PARA A MANUTENÇÃO DO CONV. BRASIL CARINHOSO	0,00	5.000,00	0,00	5.000,00
12.361.1206.1229.0000	SUPRIMENTOS DE MATERIAIS OU EQUIPAMENTOS PARA A MANUTENÇÃO FUNCIONAL DO PROGRAMA CRIANÇA ALFABETIZADA	0,00	100.000,00	0,00	100.000,00
12.361.1206.2039.0000	AQUISIÇÃO E DISTRIBUIÇÃO DE MATERIAL ESCOLAR E DIDÁTICO-PEDAGÓGICO PARA AS UNIDADES ESCOLARES	0,00	0,00	200.000,00	200.000,00
12.361.1206.2041.0000	GOVERNANÇA E GESTÃO ADMINISTRATIVA DO CONVÊNIO BRASIL CARINHOSO	0,00	0,00	15.000,00	15.000,00
12.361.1206.2263.0000	AÇÕES PARA FORMAÇÃO, TREINAMENTO E CAPACITAÇÃO DOS PROFISSIONAIS DE EDUCAÇÃO - 30%	0,00	0,00	105.000,00	105.000,00
12.361.1206.2266.0000	COMPLEMENTAÇÃO DO FUNDEB - VAAF - 70%	0,00	0,00	4.160.000,00	4.160.000,00
12.361.1206.2267.0000	COMPLEMENTAÇÃO DO FUNDEB - VAAF - 30%	0,00	0,00	640.000,00	640.000,00
12.361.1206.2268.0000	COMPLEMENTAÇÃO DO FUNDEB - VAAT - 30%	0,00	0,00	114.000,00	114.000,00
12.361.1206.2273.0000	COMPLEMENTAÇÃO DO FUNDEB - VAAR - 30%	0,00	0,00	800.000,00	800.000,00
12.361.1206.2279.0000	AQUISIÇÃO E DISTRIBUIÇÃO DE MATERIAL ESCOLAR E DIDÁTICO-PEDAGÓGICO PARA AS UNIDADES ESCOLARES - 30%	0,00	0,00	60.000,00	60.000,00
12.361.1206.2282.0000	GOVERNANÇA E GESTÃO ADMINISTRATIVA DO SALÁRIO EDUCAÇÃO - QSE	0,00	0,00	560.000,00	560.000,00
12.361.1206.2290.0000	GESTÃO ADMINISTRATIVA DO ORGÃO - FUNDEB MAGISTÉRIO - 70%	0,00	0,00	28.445.000,00	28.445.000,00
12.361.1206.2291.0000	GESTÃO ADMINISTRATIVA DO ORGÃO - FUNDEB OUTROS - 30%	0,00	0,00	1.215.000,00	1.215.000,00
12.361.1206.2315.0000	COMPLEMENTAÇÃO DO FUNDEB - VAAT - 70%	0,00	0,00	415.000,00	415.000,00
12.361.1206.2346.0000	GOVERNANÇA E GESTÃO ADMINISTRATIVA DO CONVÊNIO BRASIL CARINHOSO	0,00	0,00	15.000,00	15.000,00



# Município de Palmares

R. Visc. do Rio Branco, nº 1382 - CNPJ:10212447/0001-88

Orçamento Programa - Exercício de 2024

Anexo 07

Page 13

Lei: , Data:



Documento Assinado Digitalmente por JOSÉ BARTOLOMEU DE ALMEIDA MELLO JUNIOR  
CPF nº: 090.800.890-91  
Assinado em: 2024/06/19 10:55:29  
Código de Verificação: 5529186-f10-42-98fe-95ca1ff58

## PROGRAMA DE TRABALHO DO GOVERNO DEMONSTRATIVO DE FUNÇÕES, SUBFUNÇÕES E PROGRAMAS POR PROJETOS, ATIVIDADES E OPERAÇÕES ESPECIAIS (Inc.II, § 2º, Art.2º)

Código	Especificação	Operação Especial	Projetos	Atividades	T
12	Educação	0,00	14.273.000,00	61.696.000,00	75.969.000,00
12	361 Ensino Fundamental	0,00	11.361.000,00	47.044.000,00	58.405.000,00
12	361 1208 PRÓ CONSELHO	0,00	0,00	21.000,00	21.000,00
12.361.1208.2042.0000	MANUTENÇÃO DAS ATIVIDADES DOS CONSELHOS VINCULADOS A EDUCAÇÃO	0,00	0,00	21.000,00	21.000,00
12	361 1210 MERENDA ESCOLAR	0,00	10.000,00	0,00	10.000,00
12.361.1210.1195.0000	CONSTRUÇÃO DE GALPÃO PARA DEPÓSITO DE MERENDA ESCOLAR	0,00	10.000,00	0,00	10.000,00
12	361 1286 JOVENS PROTAGONISTAS	0,00	105.000,00	95.000,00	200.000,00
12.361.1286.1147.0000	AQUISIÇÃO DE EQUIPAMENTOS PARA A IMPLANTAÇÃO DE LABORATÓRIOS DE INFORMÁTICA, CIÊNCIAS E ROBÓTICA	0,00	100.000,00	0,00	100.000,00
12.361.1286.1183.0000	AQUISIÇÃO DE EQUIPAMENTOS PARA A IMPLANTAÇÃO DE LABORATÓRIOS DE INFORMÁTICA, CIÊNCIAS E ROBÓTICA - QSE	0,00	5.000,00	0,00	5.000,00
12.361.1286.2226.0000	MANUTENÇÃO DO PROGRAMA JOVENS PROTAGONISTAS	0,00	0,00	15.000,00	15.000,00
12.361.1286.2256.0000	MANUTENÇÃO DOS LABORATÓRIOS DE INFORMÁTICA, CIÊNCIAS E ROBÓTICA	0,00	0,00	50.000,00	50.000,00
12.361.1286.2259.0000	MANUTENÇÃO DAS AÇÕES DO PROGRAMA INCLUSÃO DIGITAL NAS ESCOLAS MUNICIPAIS	0,00	0,00	15.000,00	15.000,00
12.361.1286.2283.0000	MANUTENÇÃO DOS LABORATÓRIOS DE INFORMÁTICA, CIÊNCIAS E ROBÓTICA- QSE	0,00	0,00	15.000,00	15.000,00
12	361 1287 PALMARES ENSINA MAIS	0,00	0,00	50.000,00	50.000,00
12.361.1287.2244.0000	MANUTENÇÃO DO PROGRAMA PALMARES ENSINA MAIS	0,00	0,00	50.000,00	50.000,00
12	361 1289 IMPLANTAÇÃO DO PROGRAMA CULTURARTE	0,00	0,00	50.000,00	50.000,00
12.361.1289.2258.0000	GOVERNANÇA E GESTÃO ADMINISTRATIVA DO PROGRAMA CULTURARTE	0,00	0,00	50.000,00	50.000,00
12	363 Ensino Profissional	0,00	10.000,00	35.000,00	45.000,00
12	363 1260 DESENVOLVIMENTO DA EDUCAÇÃO DE QUALIDADE	0,00	10.000,00	35.000,00	45.000,00
12.363.1260.1209.0000	SUPRIMENTOS DE MATERIAIS OU EQUIPAMENTOS PARA O ENSINO PROFISSIONALIZANTE	0,00	10.000,00	0,00	10.000,00
12.363.1260.2307.0000	GOVERNANÇA E GESTÃO ADMINISTRATIVA DO ENSINO PROFISSIONALIZANTE	0,00	0,00	35.000,00	35.000,00
12	364 Ensino Superior	0,00	195.000,00	5.859.000,00	6.054.000,00
12	364 1202 TRANSPORTE ESCOLAR DE QUALIDADE	0,00	0,00	280.000,00	280.000,00
12.364.1202.2308.0000	MANUTENÇÃO DO TRANSPORTE DE ESTUDANTES UNIVERSITÁRIOS	0,00	0,00	280.000,00	280.000,00
12	364 1280 MODERNIZAÇÃO DO ENSINO SUPERIOR	0,00	195.000,00	0,00	195.000,00
12.364.1280.1201.0000	AQUISIÇÃO DE VEÍCULOS, MÓVEIS, EQUIPAMENTOS E MATERIAL PERMANENTE DIVERSOS	0,00	96.000,00	0,00	96.000,00
12.364.1280.1202.0000	AQUISIÇÃO, CONSTRUÇÃO, AMPLIAÇÃO E MELHORIAS DE IMÓVEIS E MODERNIZAÇÃO DE INSTALAÇÕES DA AEMASUL / FAMASUL / FACIP.	0,00	99.000,00	0,00	99.000,00
12	364 1281 GESTÃO ADMINISTRATIVA DA AEMASUL / FAMASUL / FACIP	0,00	0,00	5.579.000,00	5.579.000,00
12.364.1281.2201.0000	MANUTENÇÃO DA GESTÃO ADMINISTRATIVA DA AEMASUL / FAMASUL, INCLUSIVE PESQUISA E DESENVOLVIMENTO	0,00	0,00	4.576.000,00	4.576.000,00
12.364.1281.2202.0000	MANUTENÇÃO DA GESTÃO ADMINISTRATIVA DA FACIP, INCLUSIVE PESQUISA E DESENVOLVIMENTO	0,00	0,00	1.003.000,00	1.003.000,00



# Município de Palmares

R. Visc. do Rio Branco, nº 1382 - CNPJ:10212447/0001-88

Orçamento Programa - Exercício de 2024

Anexo 07

Page 14

Lei: , Data:

## PROGRAMA DE TRABALHO DO GOVERNO DEMONSTRATIVO DE FUNÇÕES, SUBFUNÇÕES E PROGRAMAS POR PROJETOS, ATIVIDADES E OPERAÇÕES ESPECIAIS (Inc.II, § 2º, Art.2º)



Documento Assinado Digitalmente por JOSÉ BENEDETO DE ALMEIDA MELO JUNIOR  
Acesse em: <https://eefc.tcepe.br/portal/assinatura>  
Código do Documento: 5529-980966-999

Código	Especificação	Operação Especial	Projetos	Atividades	T
12	Educação	0,00	14.273.000,00	61.696.000,00	75.969.000,00
12	364 Ensino Superior	0,00	195.000,00	5.859.000,00	6.054.000,00
12	365 Educação Infantil	0,00	2.185.000,00	3.946.000,00	6.131.000,00
12	365 1201 GESTÃO DAS ATIVIDADES-MEIO DA EDUCAÇÃO BÁSICA	0,00	1.220.000,00	395.000,00	1.615.000,00
12.365.1201.1023.0000	CONSTRUÇÃO, REFORMA E/OU AMPLIAÇÃO DE UNIDADES ESCOLARES DA EDUCAÇÃO INFANTIL- PRÉ ESCOLA	0,00	100.000,00	0,00	100.000,00
12.365.1201.1024.0000	SUPRIMENTOS DE MATERIAIS OU EQUIPAMENTOS PARA A MANUTENÇÃO FUNCIONAL DA EDUCAÇÃO INFANTIL - PRÉ ESCOLA	0,00	200.000,00	0,00	200.000,00
12.365.1201.1164.0000	CONSTRUÇÃO, REFORMA E/OU AMPLIAÇÃO DE IMÓVEIS PARA MELHORIA DA REDE FÍSICA DA EDUCAÇÃO INFANTIL- CRECHE-30%	0,00	250.000,00	0,00	250.000,00
12.365.1201.1173.0000	SUPRIMENTOS DE MATERIAIS OU EQUIPAMENTOS PARA A MANUTENÇÃO FUNCIONAL DA EDUCAÇÃO INFANTIL - CRECHE	0,00	150.000,00	0,00	150.000,00
12.365.1201.1174.0000	CONSTRUÇÃO, REFORMA E/OU AMPLIAÇÃO DE UNIDADES ESCOLARES DA EDUCAÇÃO INFANTIL- CRECHE	0,00	220.000,00	0,00	220.000,00
12.365.1201.1176.0000	CONSTRUÇÃO, REFORMA E/OU AMPLIAÇÃO DE IMÓVEIS PARA MELHORIA DA REDE FÍSICA DA EDUCAÇÃO INFANTIL- PRÉ ESCOLA-30%	0,00	150.000,00	0,00	150.000,00
12.365.1201.1184.0000	CONSTRUÇÃO, REFORMA E/OU AMPLIAÇÃO DE UNIDADES ESCOLARES DA EDUCAÇÃO INFANTIL- PRÉ ESCOLA - QSE	0,00	30.000,00	0,00	30.000,00
12.365.1201.1185.0000	CONSTRUÇÃO, REFORMA E/OU AMPLIAÇÃO DE UNIDADES ESCOLARES DA EDUCAÇÃO INFANTIL- CRECHE - QSE	0,00	30.000,00	0,00	30.000,00
12.365.1201.1198.0000	CONSTRUÇÃO, AMPLIAÇÃO E REFORMAS DE UNIDADES DA EDUCAÇÃO INFANTIL - CRECHE	0,00	30.000,00	0,00	30.000,00
12.365.1201.1212.0000	SUPRIMENTOS DE MATERIAIS OU EQUIPAMENTOS PARA A MANUTENÇÃO FUNCIONAL DA EDUCAÇÃO INFANTIL - PRÉ ESCOLA - QSE	0,00	10.000,00	0,00	10.000,00
12.365.1201.1213.0000	SUPRIMENTOS DE MATERIAIS OU EQUIPAMENTOS PARA A MANUTENÇÃO FUNCIONAL DA EDUCAÇÃO INFANTIL - CRECHE - QSE	0,00	20.000,00	0,00	20.000,00
12.365.1201.1230.0000	CONSTRUÇÃO, REFORMA E/OU AMPLIAÇÃO DE UNIDADES ESCOLARES DA EDUCAÇÃO INFANTIL PRÉ-ESCOLA	0,00	20.000,00	0,00	20.000,00
12.365.1201.1231.0000	SUPRIMENTOS DE MATERIAIS OU EQUIPAMENTOS PARA A MANUTENÇÃO FUNCIONAL DA EDUCAÇÃO INFANTIL - CRECHE	0,00	10.000,00	0,00	10.000,00
12.365.1201.2046.0000	GOVERNANÇA E GESTÃO ADMINISTRATIVA DA EDUCAÇÃO INFANTIL - PRÉ ESCOLAR	0,00	0,00	187.000,00	187.000,00
12.365.1201.2276.0000	GOVERNANÇA E GESTÃO ADMINISTRATIVA DA EDUCAÇÃO INFANTIL - CRECHE	0,00	0,00	148.000,00	148.000,00
12.365.1201.2303.0000	GOVERNANÇA E GESTÃO ADMINISTRATIVA DA EDUCAÇÃO INFANTIL - CRECHE - QSE	0,00	0,00	30.000,00	30.000,00
12.365.1201.2304.0000	GOVERNANÇA E GESTÃO ADMINISTRATIVA DA EDUCAÇÃO INFANTIL- PRÉ ESCOLA - QSE	0,00	0,00	30.000,00	30.000,00



**Município de Palmares**

R. Visc. do Rio Branco, nº 1382 - CNPJ:10212447/0001-88

Orçamento Programa - Exercício de 2024

Anexo 07

Page 15

Lei: , Data:

**PROGRAMA DE TRABALHO DO GOVERNO  
DEMONSTRATIVO DE FUNÇÕES, SUBFUNÇÕES E PROGRAMAS  
POR PROJETOS, ATIVIDADES E OPERAÇÕES ESPECIAIS**  
(Inc.II, § 2º, Art.2º)



Documento Assinado Digitalmente  
 Assinado em: 08/09/2024 11:02:00  
 Acesso em: https://efee.tce-pe.br/efee/portal/assinatura  
 Código do Documento: 229405-1-11-42-98-96666f16c39

Código	Especificação	Operação Especial	Projetos	Atividades	T
12	Educação	0,00	14.273.000,00	61.696.000,00	75.969.000,00
12	365 Educação Infantil	0,00	2.185.000,00	3.946.000,00	6.131.000,00
12	365 1206 EDUCAÇÃO BÁSICA DE QUALIDADE	0,00	965.000,00	3.551.000,00	4.516.000,00
12.365.1206.1165.0000	AQUISIÇÃO DE MÓVEIS, MÁQUINAS, VEÍCULOS E EQUIPAMENTOS DIVERSOS P/ A EDUCAÇÃO INFANTIL - PRÉ ESCOLA- 30%	0,00	150.000,00	0,00	150.000,00
12.365.1206.1166.0000	AQUISIÇÃO DE MÓVEIS, MÁQUINAS, VEÍCULOS E EQUIPAMENTOS DIVERSOS P/ A EDUCAÇÃO INFANTIL - CRECHE - 30%	0,00	185.000,00	0,00	185.000,00
12.365.1206.1197.0000	CONSTRUÇÃO, AMPLIAÇÃO E REFORMAS DE UNIDADES DA EDUCAÇÃO INFANTIL	0,00	30.000,00	0,00	30.000,00
12.365.1206.1225.0000	COMPLEMENTAÇÃO DO FUNDEB - VAAT - DESPESA DE CAPITAL - 15% - CHECHE	0,00	200.000,00	0,00	200.000,00
12.365.1206.1226.0000	COMPLEMENTAÇÃO DO FUNDEB - VAAT - DESPESA DE CAPITAL - 15% - PRÉ ESCOLA	0,00	400.000,00	0,00	400.000,00
12.365.1206.2261.0000	GESTÃO ADMINISTRATIVA DA EDUCAÇÃO INFANTIL - CRECHE - FUNDEB MAGISTÉRIO 70%	0,00	0,00	177.000,00	177.000,00
12.365.1206.2262.0000	GESTÃO ADMINISTRATIVA DA EDUCAÇÃO INFANTIL- CRECHE - FUNDEB OUTROS 30%	0,00	0,00	378.000,00	378.000,00
12.365.1206.2269.0000	COMPLEMENTAÇÃO DO FUNDEB - VAAT - INFANTIL 50% - CRECHE	0,00	0,00	1.341.000,00	1.341.000,00
12.365.1206.2293.0000	GESTÃO ADMINISTRATIVA DA EDUCAÇÃO INFANTIL - PRÉ ESCOLA - FUNDEB MAGISTÉRIO 70%	0,00	0,00	131.000,00	131.000,00
12.365.1206.2294.0000	GESTÃO ADMINISTRATIVA DA EDUCAÇÃO INFANTIL - PRÉ ESCOLA - FUNDEB OUTROS 30%	0,00	0,00	224.000,00	224.000,00
12.365.1206.2316.0000	COMPLEMENTAÇÃO DO FUNDEB - VAAT - INFANTIL 50% - PRÉ ESCOLA	0,00	0,00	1.300.000,00	1.300.000,00
12	366 Educação de Jovens e Adultos	0,00	45.000,00	1.826.000,00	1.871.000,00
12	366 1206 EDUCAÇÃO BÁSICA DE QUALIDADE	0,00	30.000,00	1.671.000,00	1.701.000,00
12.366.1206.1175.0000	AQUISIÇÃO DE MÓVEIS, MÁQUINAS E EQUIPAMENTOS DIVERSOS P/ O PROGRAMA DE EDUCAÇÃO DE JOVENS E ADULTOS-EJA - 30%	0,00	30.000,00	0,00	30.000,00
12.366.1206.2295.0000	GESTÃO ADMINISTRATIVA DE EDUCAÇÃO DOS JOVENS E ADULTOS (EJA) - FUNDEB MAGISTÉRIO - 70%	0,00	0,00	1.459.000,00	1.459.000,00
12.366.1206.2296.0000	GESTÃO ADMINISTRATIVA DA EDUCAÇÃO DE JOVENS E ADULTOS (EJA) - FUNDEB OUTROS - 30%	0,00	0,00	212.000,00	212.000,00
12	366 1209 JOVENS E ADULTOS ALFABETIZADOS	0,00	15.000,00	155.000,00	170.000,00
12.366.1209.1172.0000	SUPRIMENTOS DE MATERIAIS OU EQUIPAMENTOS PARA A MANUTENÇÃO FUNCIONAL DO EJA	0,00	10.000,00	0,00	10.000,00
12.366.1209.1232.0000	SUPRIMENTOS DE MATERIAIS OU EQUIPAMENTOS PARA A MANUTENÇÃO FUNCIONAL DO EJA	0,00	5.000,00	0,00	5.000,00
12.366.1209.2047.0000	GOVERNANÇA E GESTÃO ADMINISTRATIVA DA EDUCAÇÃO DE JOVENS E ADULTOS - EJA	0,00	0,00	140.000,00	140.000,00
12.366.1209.2347.0000	GOVERNANÇA E GESTÃO ADMINISTRATIVA DA EDUCAÇÃO DE JOVENS E ADULTOS - EJA	0,00	0,00	15.000,00	15.000,00
12	367 Educação Especial	0,00	351.000,00	237.000,00	588.000,00



# Município de Palmares

R. Visc. do Rio Branco, nº 1382 - CNPJ:10212447/0001-88

Orçamento Programa - Exercício de 2024

Anexo 07

Page 16

Lei: , Data:



Documento Assinado Digitalmente  
 Acesse em: https://efee.tce.pe.br/portal/verdocumento  
 Código do Documento: 202416160196566ff39

## PROGRAMA DE TRABALHO DO GOVERNO DEMONSTRATIVO DE FUNÇÕES, SUBFUNÇÕES E PROGRAMAS POR PROJETOS, ATIVIDADES E OPERAÇÕES ESPECIAIS (Inc.II, § 2º, Art.2º)

Código	Especificação	Operação Especial	Projetos	Atividades	T
<b>12</b>	<b>Educação</b>	<b>0,00</b>	<b>14.273.000,00</b>	<b>61.696.000,00</b>	<b>75.969.000,00</b>
12 367	Educação Especial	0,00	351.000,00	237.000,00	588.000,00
12 367 1205	EDUCAÇÃO ESPECIAL	0,00	210.000,00	83.000,00	293.000,00
12.367.1205.1025.0000	CONSTRUÇÃO, REFORMA, AMPLIAÇÃO E/OU ADAPTAÇÃO DE UNIDADES DA EDUCAÇÃO ESPECIAL	0,00	100.000,00	0,00	100.000,00
12.367.1205.1216.0000	SUPRIMENTOS DE MATERIAIS OU EQUIPAMENTOS PARA A MANUTENÇÃO FUNCIONAL DA EDUCAÇÃO ESPECIAL E INCLUSIVA	0,00	100.000,00	0,00	100.000,00
12.367.1205.1233.0000	CONSTRUÇÃO, REFORMA, AMPLIAÇÃO E/OU ADAPTAÇÃO DE UNIDADES DA EDUCAÇÃO ESPECIAL E INCLUSIVA	0,00	10.000,00	0,00	10.000,00
12.367.1205.2049.0000	GOVERNANÇA E GESTÃO ADMINISTRATIVA DA EDUCAÇÃO ESPECIAL E INCLUSIVA	0,00	0,00	68.000,00	68.000,00
12.367.1205.2348.0000	GOVERNANÇA E GESTÃO ADMINISTRATIVA DA EDUCAÇÃO ESPECIAL E INCLUSIVA	0,00	0,00	15.000,00	15.000,00
12 367 1206	EDUCAÇÃO BÁSICA DE QUALIDADE	0,00	30.000,00	154.000,00	184.000,00
12.367.1206.1177.0000	SUPRIMENTOS DE MATERIAIS OU EQUIPAMENTOS PARA A MANUTENÇÃO DA EDUCAÇÃO ESPECIAL E INCLUSIVA - 30%	0,00	30.000,00	0,00	30.000,00
12.367.1206.2264.0000	GESTÃO ADMINISTRATIVA DA EDUCAÇÃO ESPECIAL E INCLUSIVA - FUNDEB MAGISTÉRIO 70%	0,00	0,00	28.000,00	28.000,00
12.367.1206.2265.0000	GESTÃO ADMINISTRATIVA DA EDUCAÇÃO ESPECIAL E INCLUSIVA - FUNDEB OUTROS - 30%	0,00	0,00	126.000,00	126.000,00
12 367 1299	NÚCLEO DE FORMAÇÃO INCLUSIVA MULTIDISCIPLINAR	0,00	111.000,00	0,00	111.000,00
12.367.1299.1091.0000	SUPRIMENTOS DE MATERIAIS E EQUIPAMENTOS PARA A MANUTENÇÃO DO NÚCLEO DE FORMAÇÃO INCLUSIVA E DISCIPLINAR	0,00	81.000,00	0,00	81.000,00
12.367.1299.1146.0000	CONSTRUÇÃO NÚCLEO MULTIDISCIPLINAR	0,00	30.000,00	0,00	30.000,00
<b>13</b>	<b>Cultura</b>	<b>0,00</b>	<b>175.000,00</b>	<b>5.382.000,00</b>	<b>5.557.000,00</b>
13 122	Administração Geral	0,00	0,00	1.883.000,00	1.883.000,00
13 122 1301	PALMARES MULTICULTURAL	0,00	0,00	1.133.000,00	1.133.000,00
13.122.1301.2080.0000	GOVERNANÇA E GESTÃO ADMINISTRATIVA DA FUNDAÇÃO CASA DA CULTURA	0,00	0,00	1.133.000,00	1.133.000,00
13 122 2703	FOMENTO PARA AS ATIVIDADES E PRODUTOS CULTURAIS DA LEI PAULO GUSTAVO	0,00	0,00	750.000,00	750.000,00
13.122.2703.2289.0000	FOMENTO PARA ATIVIDADES E PRODUTOS CULTURAIS - AUDIOVISUAL DA LEI PAULO GUSTAVO - LC 195/2022	0,00	0,00	550.000,00	550.000,00
13.122.2703.2996.0000	FOMENTO PARA ATIVIDADES E PRODUTOS CULTURAIS - DEMAIS SETORES DA CULTURA - LEI PAULO GUSTAVO - LC 195/2022	0,00	0,00	200.000,00	200.000,00
13 391	Patrimônio Histórico, Artístico e Arqueológico	0,00	90.000,00	10.000,00	100.000,00
13 391 1301	PALMARES MULTICULTURAL	0,00	30.000,00	10.000,00	40.000,00
13.391.1301.1199.0000	REFORMA, AMPLIAÇÃO E ADAPTAÇÃO DO MUSEU E DA BIBLIOTECA MUNICIPAL	0,00	30.000,00	0,00	30.000,00
13.391.1301.2083.0000	MANUTENÇÃO DOS ACERVOS HISTÓRICOS E CULTURAIS	0,00	0,00	4.000,00	4.000,00
13.391.1301.2084.0000	MANUTENÇÃO DO CENTRO DE DOCUMENTAÇÃO	0,00	0,00	3.000,00	3.000,00
13.391.1301.2085.0000	MANUTENÇÃO DA ESTAÇÃO FERROVIÁRIA - ESTAÇÃO CULTURAL	0,00	0,00	3.000,00	3.000,00





# Município de Palmares

R. Visc. do Rio Branco, nº 1382 - CNPJ:10212447/0001-88

Orçamento Programa - Exercício de 2024

Anexo 07

Page 17

Lei: , Data:

## PROGRAMA DE TRABALHO DO GOVERNO DEMONSTRATIVO DE FUNÇÕES, SUBFUNÇÕES E PROGRAMAS POR PROJETOS, ATIVIDADES E OPERAÇÕES ESPECIAIS (Inc.II, § 2º, Art.2º)



Documento Assinado Digitalmente  
Acesse em: <https://efee.tce.pe.br/portal/assinatura>  
Código do Documento: 419916-1150416-98501609

Código	Especificação	Operação Especial	Projetos	Atividades	T
13	Cultura	0,00	175.000,00	5.382.000,00	5.557.000,00
13	391 Patrimônio Histórico, Artístico e Arqueológico	0,00	90.000,00	10.000,00	100.000,00
13	391 1302 HISTÓRIA VIVA	0,00	60.000,00	0,00	60.000,00
13.391.1302.1033.0000	AQUISIÇÃO DE EQUIPAMENTOS E MATERIAL PARA O TEATRO CINEMA APOLO	0,00	15.000,00	0,00	15.000,00
13.391.1302.1034.0000	RECUPERAÇÃO E RESTAURAÇÃO DO TEATRO CINEMA APOLO	0,00	10.000,00	0,00	10.000,00
13.391.1302.1036.0000	RESTAURAÇÃO DOS MONUMENTOS HISTÓRICOS E CULTURAIS	0,00	10.000,00	0,00	10.000,00
13.391.1302.1037.0000	CONSTRUÇÃO, REFORMA E MANUTENÇÃO DO CENTRO DE ARTE MURILO LA GRECA	0,00	10.000,00	0,00	10.000,00
13.391.1302.1038.0000	RESTAURAÇÃO DA ESTAÇÃO FERROVIÁRIA - ESTAÇÃO CULTURAL	0,00	15.000,00	0,00	15.000,00
13	392 Difusão Cultural	0,00	85.000,00	3.489.000,00	3.574.000,00
13	392 1260 DESENVOLVIMENTO DA EDUCAÇÃO DE QUALIDADE	0,00	0,00	20.000,00	20.000,00
13.392.1260.2035.0000	AQUISIÇÃO DE INSTRUMENTOS DIVERSOS PARA A BANDA FANFARRAS E MUSICAIS	0,00	0,00	20.000,00	20.000,00
13	392 1301 PALMARES MULTICULTURAL	0,00	50.000,00	3.469.000,00	3.519.000,00
13.392.1301.1200.0000	AMPLIAÇÃO E OU/REFORMAS DE ESPAÇO CULTURAL DESTINADOS A EVENTOS	0,00	50.000,00	0,00	50.000,00
13.392.1301.2094.0000	MANUTENÇÃO DAS ATIVIDADES E SERVIÇOS DA DIFUSÃO CULTURAL	0,00	0,00	5.000,00	5.000,00
13.392.1301.2098.0000	MANUTENÇÃO DA BIBLIOTECA MUNICIPAL	0,00	0,00	3.000,00	3.000,00
13.392.1301.2100.0000	CENTRO DE CRIATIVIDADE MUSICAL, ARTESANAL, TEATRAL E LITERÁRIA	0,00	0,00	3.000,00	3.000,00
13.392.1301.2101.0000	IMPLANTAÇÃO E MANUTENÇÃO DO PROGRAMA PRODUÇÃO EDITORIAL	0,00	0,00	5.000,00	5.000,00
13.392.1301.2102.0000	criação da escola de música e de coral	0,00	0,00	4.000,00	4.000,00
13.392.1301.2103.0000	MANUTENÇÃO DA FEIRA DE ARTESANATO	0,00	0,00	11.000,00	11.000,00
13.392.1301.2104.0000	MANUTENÇÃO DE CINEMA, TEATRO E OUTROS	0,00	0,00	15.000,00	15.000,00
13.392.1301.2105.0000	IMPLANTAÇÃO E MANUTENÇÃO DO PROGRAMA DE CONCURSO DE ARTES, REDAÇÃO E ARTIGOS CIENTÍFICOS	0,00	0,00	3.000,00	3.000,00
13.392.1301.2106.0000	MANUTENÇÃO DE EVENTOS CÍVICOS, FOLCLORE, ARTÍSTICOS, CULTURAIS E PROMOCIONAIS	0,00	0,00	260.000,00	260.000,00
13.392.1301.2471.0000	REALIZAÇÃO DO FORRO MARÉS	0,00	0,00	3.160.000,00	3.160.000,00
13	392 1302 HISTÓRIA VIVA	0,00	35.000,00	0,00	35.000,00
13.392.1302.1039.0000	AQUISIÇÃO DE EQUIPAMENTOS, MÓVEIS, MÁQUINAS E UTENSÍLIOS DIVERSOS PARA APOIO A DIFUSÃO CULTURAL	0,00	20.000,00	0,00	20.000,00
13.392.1302.1040.0000	EXECUÇÃO DE OBRAS DE INFRAESTRUTURA PARA EVENTOS CULTURAIS	0,00	15.000,00	0,00	15.000,00
14	Direitos da Cidadania	0,00	110.000,00	90.000,00	200.000,00
14	241 Assistência ao Idoso	0,00	110.000,00	90.000,00	200.000,00



# Município de Palmares

R. Visc. do Rio Branco, nº 1382 - CNPJ:10212447/0001-88

Orçamento Programa - Exercício de 2024

Anexo 07

Page 18

Lei: , Data:



Documento Assinado Digitalmente por JOSÉ BARBOSA DE ALMEIDA JUNIOR em 05/11/2024 às 15:40:16 -98105568f1c634e568f1c634e568f1c634

## PROGRAMA DE TRABALHO DO GOVERNO DEMONSTRATIVO DE FUNÇÕES, SUBFUNÇÕES E PROGRAMAS POR PROJETOS, ATIVIDADES E OPERAÇÕES ESPECIAIS (Inc.II, § 2º, Art.2º)

Código	Especificação	Operação Especial	Projetos	Atividades	T
14	Direitos da Cidadania	0,00	110.000,00	90.000,00	200.000,00
14	241 Assistência ao Idoso	0,00	110.000,00	90.000,00	200.000,00
14	241 0810 ASSISTÊNCIA SOCIAL GERAL	0,00	110.000,00	90.000,00	200.000,00
14.241.0810.1214.0000	SUPRIMENTO DE MATERIAIS OU EQUIPAMENTOS PARA A MANUTENÇÃO FUNCIONAL DA UNIDADE	0,00	10.000,00	0,00	10.000,00
14.241.0810.1215.0000	CONSTRUÇÃO, REFORMA E /OU ADAPTAÇÃO DE IMÓVEIS PARA APOIO AO IDOSO	0,00	50.000,00	0,00	50.000,00
14.241.0810.1921.0000	AQUISIÇÃO DE VEÍCULO AUTOMOTOR PARA O SERVIÇO DE CONVIVÊNCIA FORTALECIMENTO VÍNCULO DO IDOSO	0,00	50.000,00	0,00	50.000,00
14.241.0810.2309.0000	GOVERNANÇA E GESTÃO ADMINISTRATIVA DO FUNDO MUNICIPAL DO IDOSO	0,00	0,00	90.000,00	90.000,00
15	Urbanismo	0,00	4.618.000,00	12.536.000,00	17.154.000,00
15	122 Administração Geral	0,00	195.000,00	5.300.000,00	5.495.000,00
15	122 0402 MODERNIZAÇÃO DA GESTÃO PÚBLICA	0,00	195.000,00	0,00	195.000,00
15.122.0402.1060.0000	CONSTRUÇÃO, REFORMA E/OU AMPLIAÇÃO DE CEMITÉRIOS	0,00	50.000,00	0,00	50.000,00
15.122.0402.1081.0000	AQUISIÇÃO DE VEÍCULO AUTOMOTOR PARA A UNIDADE	0,00	90.000,00	0,00	90.000,00
15.122.0402.1192.0000	SUPRIMENTO DE MATERIAIS OU EQUIPAMENTOS PARA MANUTENÇÃO FUNCIONAL DA UNIDADE	0,00	55.000,00	0,00	55.000,00
15	122 0403 GESTÃO ADMINISTRATIVA DO MUNICÍPIO	0,00	0,00	5.300.000,00	5.300.000,00
15.122.0403.2174.0000	GOVERNANÇA E GESTÃO ADMINISTRATIVA DO DEPARTAMENTO DE OBRAS	0,00	0,00	5.300.000,00	5.300.000,00
15	451 Infra-Estrutura Urbana	0,00	3.220.000,00	2.126.000,00	5.346.000,00
15	451 0402 MODERNIZAÇÃO DA GESTÃO PÚBLICA	0,00	160.000,00	0,00	160.000,00
15.451.0402.1082.0000	AQUISIÇÃO DE MÁQUINAS PESADAS, VEÍCULOS DE TRANSPORTE E EQUIPAMENTOS	0,00	160.000,00	0,00	160.000,00
15	451 0403 GESTÃO ADMINISTRATIVA DO MUNICÍPIO	0,00	0,00	106.000,00	106.000,00
15.451.0403.2176.0000	MANUTENÇÃO E GESTÃO ADMINISTRATIVA DOS SERVIÇOS DOS CEMITÉRIOS PÚBLICOS	0,00	0,00	106.000,00	106.000,00
15	451 1501 GESTÃO EFICIENTE DOS RESÍDUOS SÓLIDOS	0,00	250.000,00	0,00	250.000,00
15.451.1501.1084.0000	AQUISIÇÃO DE VEÍCULOS, MÁQUINAS, CAÇAMBA E EQUIPAMENTOS PARA LIMPEZA PÚBLICA	0,00	250.000,00	0,00	250.000,00



# Município de Palmares

R. Visc. do Rio Branco, nº 1382 - CNPJ:10212447/0001-88

Orçamento Programa - Exercício de 2024

Anexo 07

Page 19

Lei: , Data:

## PROGRAMA DE TRABALHO DO GOVERNO DEMONSTRATIVO DE FUNÇÕES, SUBFUNÇÕES E PROGRAMAS POR PROJETOS, ATIVIDADES E OPERAÇÕES ESPECIAIS (Inc.II, § 2º, Art.2º)



Documento Assinado Digitalmente  
Acesse em: <https://efee.tcepe.br>  
13/05/2024 10:08:39

Código	Especificação	Operação Especial	Projetos	Atividades	T
15	Urbanismo	0,00	4.618.000,00	12.536.000,00	17.154.000,00
15	451 Infra-Estrutura Urbana	0,00	3.220.000,00	2.126.000,00	5.346.000,00
15	451 1506 DESENVOLVIMENTO URBANO	0,00	2.810.000,00	1.045.000,00	3.855.000,00
15.451.1506.1086.0000	INFRA-ESTRUTURA URBANA - PROJETO ALVORADA	0,00	30.000,00	0,00	30.000,00
15.451.1506.1087.0000	CONST, REFORMA E/OU AMPLIAÇÃO DE PONTES, ESCADAS, PASSAGENS MOLHADAS, MUROS DE ARRIMO, CONTEÇÃO, ESTRADAS VICINAIS E OUTROS	0,00	1.110.000,00	0,00	1.110.000,00
15.451.1506.1088.0000	DESAPROPRIAÇÃO DE IMÓVEIS PARA A ABERTURA DE RUAS, AVENIDAS E OUTROS	0,00	50.000,00	0,00	50.000,00
15.451.1506.1089.0000	CONSTRUÇÃO DE DRENAGEM, PREVENTIVAS EM ENCOSTAS E OUTROS	0,00	100.000,00	0,00	100.000,00
15.451.1506.1090.0000	AMPLIAÇÃO, REPOSIÇÃO DE CALÇAMENTOS, PAVIMENTAÇÃO E RECAPEAMENTO ASFÁLTICO	0,00	1.010.000,00	0,00	1.010.000,00
15.451.1506.1115.0000	CONSTRUÇÃO E PAVIMENTAÇÃO DE VIAS PÚBLICAS	0,00	170.000,00	0,00	170.000,00
15.451.1506.1116.0000	CONSTRUÇÃO E RECUPERAÇÃO DE ESCADARIA	0,00	50.000,00	0,00	50.000,00
15.451.1506.1117.0000	CONSTRUÇÃO E REVITALIZAÇÃO DE PRAÇAS	0,00	200.000,00	0,00	200.000,00
15.451.1506.1203.0000	CONSTRUÇÃO, REFORMA E ADAPTAÇÃO DE ÁREAS PÚBLICAS PARA GARANTIR ACESSIBILIDADE AOS PORTADORES DE NECESSIDADES ESPECIAIS	0,00	90.000,00	0,00	90.000,00
15.451.1506.2177.0000	MANUTENÇÃO, REVITALIZAÇÃO, E IMPLANTAÇÃO DE ÁREAS DE LAZER E PARQUES URBANOS	0,00	0,00	330.000,00	330.000,00
15.451.1506.2178.0000	MANUTENÇÃO E REPOS. CALÇAMENTO, MEIO FIO E OUTROS	0,00	0,00	715.000,00	715.000,00
15	451 1507 CIDADE ACESSÍVEL	0,00	0,00	975.000,00	975.000,00
15.451.1507.2179.0000	MANUTENÇÃO DE PONTES, ESCADAS, PASSAGENS MOLHADAS, MUROS DE ARRIMO E OUTROS	0,00	0,00	215.000,00	215.000,00
15.451.1507.2180.0000	MANUTENÇÃO DE VEÍCULOS, MÁQUINAS PESADAS E OUTRAS	0,00	0,00	760.000,00	760.000,00
15	452 Serviços Urbanos	0,00	1.200.000,00	5.098.000,00	6.298.000,00
15	452 1501 GESTÃO EFICIENTE DOS RESÍDUOS SÓLIDOS	0,00	0,00	3.313.000,00	3.313.000,00
15.452.1501.2182.0000	MANUTENÇÃO E GESTÃO DA LIMPEZA URBANA (DESTINAÇÃO DO LIXO)	0,00	0,00	3.313.000,00	3.313.000,00
15	452 1504 CIDADE ILUMINADA É CIDADE MAIS SEGURA	0,00	540.000,00	1.755.000,00	2.295.000,00
15.452.1504.1097.0000	AQUISIÇÃO DE EQUIP. DIVERSOS PARA ILUMINAÇÃO PÚBLICA	0,00	540.000,00	0,00	540.000,00
15.452.1504.2184.0000	INFRAESTRUTURA DAS ATIVIDADES E SERVIÇOS LIGADOS A ILUMINAÇÃO PÚBLICA	0,00	0,00	1.755.000,00	1.755.000,00
15	452 1506 DESENVOLVIMENTO URBANO	0,00	540.000,00	0,00	540.000,00
15.452.1506.1092.0000	CONSTRUÇÃO, REFORMA, AMPLIAÇÃO DE PRAÇAS, PARQUES, JARDINS E DEMAIS PASSEIOS PÚBLICOS	0,00	390.000,00	0,00	390.000,00
15.452.1506.1094.0000	CONSTRUÇÃO, REFORMA E/OU AMPLIAÇÃO DE PRÉDIOS P/ ATIVIDADES GERAIS DA ADMINISTRAÇÃO	0,00	100.000,00	0,00	100.000,00
15.452.1506.1206.0000	MANUTENÇÃO DO PORTAL DE ACESSO AO MUNICÍPIO	0,00	50.000,00	0,00	50.000,00
15	452 2003 ENFRENTAMENTO E COMBATE À SECA	0,00	0,00	30.000,00	30.000,00
15.452.2003.2121.0000	ABASTECIMENTO D'ÁGUA EMERGENCIAL ATRAVÉS DE CAMINHÕES PIPA NA ZONA URBANA E RURAL DO MUNICÍPIO	0,00	0,00	30.000,00	30.000,00
15	452 2701 ESPORTE E LAZER- INFRAESTRUTURA E MODERNIZAÇÃO ESPORTIVA	0,00	120.000,00	0,00	120.000,00
15.452.2701.1208.0000	CONSTRUÇÃO, REFORMA E AMPLIAÇÃO DE QUADRAS E CAMPOS DE FUTEBOL	0,00	120.000,00	0,00	120.000,00
15	453 Transportes Coletivos Urbanos	0,00	3.000,00	12.000,00	15.000,00



**Município de Palmares**

R. Visc. do Rio Branco, nº 1382 - CNPJ:10212447/0001-88

Orçamento Programa - Exercício de 2024

Anexo 07

Page 20

Lei: , Data:



Documento Assinado Digitalmente  
 Acesse em: https://efee.tce.pe.br/portal/validar.asp?codigo=102124470001880000965500

**PROGRAMA DE TRABALHO DO GOVERNO  
 DEMONSTRATIVO DE FUNÇÕES, SUBFUNÇÕES E PROGRAMAS  
 POR PROJETOS, ATIVIDADES E OPERAÇÕES ESPECIAIS**  
 (Inc.II, § 2º, Art.2º)

Código	Especificação	Operação Especial	Projetos	Atividades	T
15	Urbanismo	0,00	4.618.000,00	12.536.000,00	17.154.000,00
15	453 Transportes Coletivos Urbanos	0,00	3.000,00	12.000,00	15.000,00
15	453 1510 MUNICIPALIZAÇÃO DO TRÂNSITO	0,00	3.000,00	12.000,00	15.000,00
15.453.1510.1129.0000	EQUIPAMENTOS E MATERIAL PERMANENTE	0,00	3.000,00	0,00	3.000,00
15.453.1510.2124.0000	GERENCIAMENTO DO SISTEMA DE TRANSPORTE E TRÂNSITO	0,00	0,00	6.000,00	6.000,00
15.453.1510.2125.0000	AÇÕES REGULATÓRIAS DO TRANSPORTE COLETIVO URBANO	0,00	0,00	3.000,00	3.000,00
15.453.1510.2126.0000	APOIO AS AÇÕES COM DISCIPLINAMENTO DO TRÂNSITO NO MUNICÍPIO	0,00	0,00	3.000,00	3.000,00
16	Habitação	0,00	143.000,00	527.000,00	670.000,00
16	122 Administração Geral	0,00	15.000,00	485.000,00	500.000,00
16	122 1601 DESENVOLVIMENTO HABITACIONAL	0,00	15.000,00	485.000,00	500.000,00
16.122.1601.1054.0000	SUPRIMENTO DE MATERIAIS OU EQUIPAMENTOS PARA A MANUTENÇÃO FUNCIONAL DA AMAHAP	0,00	15.000,00	0,00	15.000,00
16.122.1601.2127.0000	GOVERNANÇA E GESTÃO ADMINISTRATIVA DA AMHAP	0,00	0,00	485.000,00	485.000,00
16	333 Empregabilidade	0,00	0,00	5.000,00	5.000,00
16	333 1602 APRENDENDO A CONSTRUIR	0,00	0,00	5.000,00	5.000,00
16.333.1602.2222.0000	MANUTENÇÃO DO PROGRAMA APRENDENDO A CONSTRUIR	0,00	0,00	5.000,00	5.000,00
16	482 Habitação Urbana	0,00	128.000,00	37.000,00	165.000,00
16	482 1601 DESENVOLVIMENTO HABITACIONAL	0,00	103.000,00	17.000,00	120.000,00
16.482.1601.1055.0000	DESAPROPRIAÇÃO DE IMÓVEIS	0,00	10.000,00	0,00	10.000,00
16.482.1601.1056.0000	DESENVOLVIMENTO DO PROGRAMA TAIPA NUNCA MAIS	0,00	3.000,00	0,00	3.000,00
16.482.1601.1058.0000	IMPLANTAÇÃO DO PROGRAMA HABITAÇÃO POPULAR	0,00	5.000,00	0,00	5.000,00
16.482.1601.1059.0000	MELHORIA HABITACIONAL	0,00	5.000,00	0,00	5.000,00
16.482.1601.1205.0000	EXECUÇÃO DE PROJ. DE CASAS POPULARES P/ POPULAÇÃO DE BAIXA RENDA EM AGLOMERADOS URBANOS, PERIFERIA, DISTRITO E POVOADOS	0,00	80.000,00	0,00	80.000,00
16.482.1601.2128.0000	PRODUÇÃO PÚBLICA DE UNIDADES HABITACIONAIS DE INTERESSE SOCIAL	0,00	0,00	6.000,00	6.000,00
16.482.1601.2129.0000	FOMENTO AO DESENVOLVIMENTO HABITACIONAL	0,00	0,00	6.000,00	6.000,00
16.482.1601.2228.0000	REVISÃO DO PLANO DIRETOR	0,00	0,00	2.000,00	2.000,00
16.482.1601.2229.0000	REVISÃO DO PLHIS	0,00	0,00	3.000,00	3.000,00
16	482 1603 HABITAÇÃO SEGURA	0,00	10.000,00	4.000,00	14.000,00
16.482.1603.1124.0000	MELHORIA DAS CONDIÇÕES DE HABITALIDADE	0,00	10.000,00	0,00	10.000,00
16.482.1603.2221.0000	MANUTENÇÃO DA HABITAÇÃO SEGURA	0,00	0,00	4.000,00	4.000,00
16	482 1604 PROGRAMA MAIS MORADIA	0,00	10.000,00	4.000,00	14.000,00
16.482.1604.1125.0000	CONSTRUÇÕES E REFORMAS DO PROGRAMA MAIS MORADIA	0,00	10.000,00	0,00	10.000,00
16.482.1604.2223.0000	MANUTENÇÃO DO PROGRAMA MAIS MORADIA	0,00	0,00	4.000,00	4.000,00
16	482 1605 MINHA CASA, MINHA VIDA- MCMV	0,00	0,00	3.000,00	3.000,00
16.482.1605.2224.0000	MANUTENÇÃO MINHA CASA, MINHA VIDA- MCMV	0,00	0,00	3.000,00	3.000,00
16	482 1606 NÚCLEO DE ASSISTÊNCIA TÉCNICA GRATUITA – NATEG	0,00	0,00	3.000,00	3.000,00
16.482.1606.2225.0000	MANUTENÇÃO DO NÚCLEO DE ASSISTÊNCIA TÉCNICA GRATUITA – NATEG	0,00	0,00	3.000,00	3.000,00



# Município de Palmares

R. Visc. do Rio Branco, nº 1382 - CNPJ:10212447/0001-88

Orçamento Programa - Exercício de 2024

Anexo 07

Page 21

Lei: , Data:



Documento Assinado Digitalmente  
Acesse em: <https://efee.tcepe.br/efee/portal/assinado>  
CNPJ: 10212447/0001-88  
e-9056af1c6338-9056af1c6338

## PROGRAMA DE TRABALHO DO GOVERNO DEMONSTRATIVO DE FUNÇÕES, SUBFUNÇÕES E PROGRAMAS POR PROJETOS, ATIVIDADES E OPERAÇÕES ESPECIAIS (Inc.II, § 2º, Art.2º)

Código	Especificação	Operação Especial	Projetos	Atividades	T
16	Habitação	0,00	143.000,00	527.000,00	670.000,00
16	482 Habitação Urbana	0,00	128.000,00	37.000,00	165.000,00
16	482 1607 PROGRAMA MEU LAR	0,00	5.000,00	3.000,00	8.000,00
16.482.1607.1032.0000	AQUISIÇÃO DE MÓVEIS, VEÍCULOS, MÁQUINAS E EQUIPAMENTOS DIVERSOS DO PROGRAMA MEU LAR	0,00	5.000,00	0,00	5.000,00
16.482.1607.2018.0000	MANUTENÇÃO DAS AÇÕES DO PROGRAMA MEU LAR	0,00	0,00	3.000,00	3.000,00
16	482 1608 PROGRAMA MORADA LEGAL	0,00	0,00	3.000,00	3.000,00
16.482.1608.2227.0000	MANUTENÇÃO DO PROGRAMA MORADA LEGAL	0,00	0,00	3.000,00	3.000,00
17	Saneamento	0,00	812.000,00	8.750.000,00	9.562.000,00
17	122 Administração Geral	0,00	170.000,00	8.208.000,00	8.378.000,00
17	122 1701 GESTÃO SAAE - ÁGUA PARA TODOS	0,00	0,00	8.208.000,00	8.208.000,00
17.122.1701.2107.0000	GOVERNANÇA E GESTÃO ADMINISTRATIVA DA UNIDADE	0,00	0,00	2.292.000,00	2.292.000,00
17.122.1701.2108.0000	GOVERNANÇA E GESTÃO ADMINISTRATIVA DO SAAE	0,00	0,00	2.911.000,00	2.911.000,00
17.122.1701.2109.0000	GOVERNANÇA E GESTÃO ADMINISTRATIVA DA DIVISÃO OPERACIONAL	0,00	0,00	3.005.000,00	3.005.000,00
17	122 1702 ÁGUA PARA TODOS - INFRAESTRUTURA E MODERNIZAÇÃO	0,00	170.000,00	0,00	170.000,00
17.122.1702.1041.0000	SUPRIMENTOS DE MATERIAIS OU EQUIPAMENTOS PARA A MANUTENÇÃO FUNCIONAL DA ENTIDADE	0,00	120.000,00	0,00	120.000,00
17.122.1702.1042.0000	CONSTRUÇÃO, REFORMA E ADAPTAÇÃO DE IMÓVEIS PARA O SAAE	0,00	50.000,00	0,00	50.000,00
17	123 Administração Financeira	0,00	0,00	150.000,00	150.000,00
17	123 1701 GESTÃO SAAE - ÁGUA PARA TODOS	0,00	0,00	150.000,00	150.000,00
17.123.1701.2110.0000	RETENÇÃO PARA A FORMAÇÃO DO PASEP	0,00	0,00	150.000,00	150.000,00
17	511 Saneamento Básico Rural	0,00	0,00	30.000,00	30.000,00
17	511 1701 GESTÃO SAAE - ÁGUA PARA TODOS	0,00	0,00	30.000,00	30.000,00
17.511.1701.2196.0000	MANUTENÇÃO DA PRESERVAÇÃO DOS RECURSOS HÍDRICOS	0,00	0,00	30.000,00	30.000,00
17	512 Saneamento Básico Urbano	0,00	642.000,00	362.000,00	1.004.000,00
17	512 1701 GESTÃO SAAE - ÁGUA PARA TODOS	0,00	0,00	12.000,00	12.000,00
17.512.1701.2111.0000	MELHORAMENTO E MANUTENÇÃO DA REDE DE DISTRIBUIÇÃO DE ÁGUA	0,00	0,00	12.000,00	12.000,00
17	512 1702 ÁGUA PARA TODOS - INFRAESTRUTURA E MODERNIZAÇÃO	0,00	382.000,00	0,00	382.000,00
17.512.1702.1044.0000	EXTENSÃO DE ADUTORAS E ESTAÇÃO DE ABASTECIMENTO DE ÁGUA	0,00	182.000,00	0,00	182.000,00
17.512.1702.1045.0000	MANUTENÇÃO DA MALHA DE DISTRIBUIÇÃO DE ÁGUA	0,00	30.000,00	0,00	30.000,00
17.512.1702.1046.0000	EXPANSÃO DA REDE DE DISTRIBUIÇÃO DE ÁGUA	0,00	30.000,00	0,00	30.000,00
17.512.1702.1047.0000	EXTENSÃO E RECUPERAÇÃO DA REDE COLETORA DE ESGOTOS	0,00	40.000,00	0,00	40.000,00
17.512.1702.1048.0000	AQUISIÇÃO DE VEÍCULOS AUTOMOTORES PARA A UNIDADE	0,00	100.000,00	0,00	100.000,00



# Município de Palmares

R. Visc. do Rio Branco, nº 1382 - CNPJ:10212447/0001-88

Orçamento Programa - Exercício de 2024

Anexo 07

Page 22

Lei: , Data:

## PROGRAMA DE TRABALHO DO GOVERNO DEMONSTRATIVO DE FUNÇÕES, SUBFUNÇÕES E PROGRAMAS POR PROJETOS, ATIVIDADES E OPERAÇÕES ESPECIAIS (Inc.II, § 2º, Art.2º)



Documento Assinado Digitalmente por JOSÉ BARBOSA DE ALMEIDA NETO  
Acesse em: [https://eefitecpe.te.br/validar.php?codigo\\_documento:5529df6015441c98f09956dfc639](https://eefitecpe.te.br/validar.php?codigo_documento:5529df6015441c98f09956dfc639)

Código	Especificação	Operação Especial	Projetos	Atividades	T
17	Saneamento	0,00	812.000,00	8.750.000,00	9.562.000,00
17	512 Saneamento Básico Urbano	0,00	642.000,00	362.000,00	1.004.000,00
17	512 1703 ÁGUA E ESGOTO - SERVIÇOS URBANOS	0,00	260.000,00	350.000,00	610.000,00
17.512.1703.1098.0000	CONSTRUÇÃO E RESTAURAÇÃO DE ESGOTOS, GALERIAS, CANAIS E BUEIROS NO MUNICÍPIO	0,00	210.000,00	0,00	210.000,00
17.512.1703.1099.0000	CONSTRUÇÃO, REFORMA DE CHAFARIZES E LAVANDERIAS PÚBLICAS	0,00	30.000,00	0,00	30.000,00
17.512.1703.1193.0000	CONSTRUÇÃO, REFORMA E/OU AMPLIAÇÃO DE SANITÁRIOS PÚBLICOS	0,00	20.000,00	0,00	20.000,00
17.512.1703.2185.0000	MANUTENÇÃO CONSERVAÇÃO DE ESGOTOS, GALERIAS, BUEIROS E OUTROS	0,00	0,00	290.000,00	290.000,00
17.512.1703.2186.0000	MANUTENÇÃO DE CHAFARIZ, LAVANDERIAS E SANITÁRIOS PÚBLICOS	0,00	0,00	60.000,00	60.000,00
18	Gestão Ambiental	0,00	20.000,00	55.000,00	75.000,00
18	542 Controle Ambiental	0,00	0,00	55.000,00	55.000,00
18	542 1802 GESTÃO DO MEIO AMBIENTE	0,00	0,00	20.000,00	20.000,00
18.542.1802.2197.0000	IMPLANTAÇÃO E CONSERVAÇÃO DA RESERVA ECOLÓGICA BOSQUE DAS ACÁCIAS	0,00	0,00	20.000,00	20.000,00
18	542 1803 CIDADE SUSTENTÁVEL	0,00	0,00	35.000,00	35.000,00
18.542.1803.2198.0000	REFLORESTAMENTO E CONSERVAÇÃO DE NASCENTES E MANANCIAIS E CONSERVAÇÃO DOS RESQUÍCIOS DA MATA ATLÂNTICA	0,00	0,00	35.000,00	35.000,00
18	543 Recuperação de Áreas Degradadas	0,00	20.000,00	0,00	20.000,00
18	543 1802 GESTÃO DO MEIO AMBIENTE	0,00	20.000,00	0,00	20.000,00
18.543.1802.1207.0000	RECUPERAÇÃO DAS MARGENS DO RIO UNA	0,00	20.000,00	0,00	20.000,00
20	Agricultura	0,00	140.000,00	1.467.000,00	1.607.000,00
20	122 Administração Geral	0,00	0,00	1.452.000,00	1.452.000,00
20	122 0403 GESTÃO ADMINISTRATIVA DO MUNICÍPIO	0,00	0,00	1.452.000,00	1.452.000,00
20.122.0403.2199.0000	GOVERNANÇA E GESTÃO ADMINISTRATIVA DA SECRETARIA DE DESENVOLVIMENTO RURAL E MEIO AMBIENTE	0,00	0,00	1.452.000,00	1.452.000,00
20	605 Abastecimento	0,00	140.000,00	15.000,00	155.000,00
20	605 2002 FOMENTO AO ABASTECIMENTO ALIMENTAR	0,00	140.000,00	15.000,00	155.000,00
20.605.2002.1106.0000	AQUISIÇÃO DE VEÍCULOS, MÁQUINAS PESADAS E EQUIPAMENTOS DIVERSOS	0,00	100.000,00	0,00	100.000,00
20.605.2002.1107.0000	CONSTRUÇÃO, REFORMA E/OU AMPLIAÇÃO DE MERCADOS, AÇOUGUES E MATADOUROS MUNICIPAIS	0,00	40.000,00	0,00	40.000,00
20.605.2002.2200.0000	MANUT. DAS AÇÕES DA AGRICULTURA FAMILIAR	0,00	0,00	15.000,00	15.000,00
22	Indústria	0,00	900.000,00	401.000,00	1.301.000,00
22	122 Administração Geral	0,00	0,00	401.000,00	401.000,00



# Município de Palmares

R. Visc. do Rio Branco, nº 1382 - CNPJ:10212447/0001-88

Orçamento Programa - Exercício de 2024

Anexo 07

Page 23

Lei: , Data:

## PROGRAMA DE TRABALHO DO GOVERNO DEMONSTRATIVO DE FUNÇÕES, SUBFUNÇÕES E PROGRAMAS POR PROJETOS, ATIVIDADES E OPERAÇÕES ESPECIAIS (Inc.II, § 2º, Art.2º)



Documento Assinado Digitalmente  
Acesse em: <https://efee.tcepe.br:443/portal/validarDocumento.aspx?CodigoDocumento:5529af-f1-41-80-81e-96e56af-90799>

Código	Especificação	Operação Especial	Projetos	Atividades	T
22	Indústria	0,00	900.000,00	401.000,00	1.301.000,00
22	122 Administração Geral	0,00	0,00	401.000,00	401.000,00
22	122 2201 DESENVOLVIMENTO ECONÔMICO COM SUSTENTABILIDADE-PRODEC	0,00	0,00	401.000,00	401.000,00
22.122.2201.2204.0000	GOVERNANÇA E GESTÃO ADMINISTRATIVA DA UNIDADE	0,00	0,00	401.000,00	401.000,00
22	661 Promoção Industrial	0,00	900.000,00	0,00	900.000,00
22	661 2201 DESENVOLVIMENTO ECONÔMICO COM SUSTENTABILIDADE-PRODEC	0,00	900.000,00	0,00	900.000,00
22.661.2201.1111.0000	EXECUÇÃO DE OBRAS VINCULADAS INCREMENTO ECONÔMICO LOCAL	0,00	810.000,00	0,00	810.000,00
22.661.2201.1112.0000	CONSTRUÇÃO, REFORMA E/OU ADAPTAÇÃO DO POLO INDUSTRIAL	0,00	90.000,00	0,00	90.000,00
25	Energia	0,00	110.000,00	0,00	110.000,00
25	752 Energia Elétrica	0,00	110.000,00	0,00	110.000,00
25	752 1506 DESENVOLVIMENTO URBANO	0,00	110.000,00	0,00	110.000,00
25.752.1506.1922.0000	IMPLANTAÇÃO DE SISTEMA DE ENERGIA RENOVÁVEIS DO MUNICÍPIO	0,00	110.000,00	0,00	110.000,00
26	Transporte	0,00	191.000,00	0,00	191.000,00
26	782 Transporte Rodoviário	0,00	191.000,00	0,00	191.000,00
26	782 1506 DESENVOLVIMENTO URBANO	0,00	191.000,00	0,00	191.000,00
26.782.1506.1102.0000	CONST., REFORMA E RESTAURAÇÃO DE TERMINAIS RODOVIÁRIOS, ABRIGOS P/PASSEIROS E PRAÇAS DE TRANSPORTE ALTERNATIVO	0,00	85.000,00	0,00	85.000,00
26.782.1506.1103.0000	CONSTRUÇÃO, AMPLIAÇÃO, RECUPERAÇÃO E CONSERVAÇÃO DO ACESSO A BR 101, DAS ESTRADAS E RODOVIAS	0,00	106.000,00	0,00	106.000,00
27	Desporto e Lazer	0,00	100.000,00	743.000,00	843.000,00
27	122 Administração Geral	0,00	0,00	658.000,00	658.000,00
27	122 2702 DESENVOLVIMENTO DO ESPORTE E ATIVIDADES MOTORAS	0,00	0,00	658.000,00	658.000,00
27.122.2702.2169.0000	GOVERNANÇA E GESTÃO ADMINISTRATIVA DA SEC. DOS ESPORTES E POLÍTICAS PÚBLICAS DO LAZER	0,00	0,00	658.000,00	658.000,00
27	812 Desporto Comunitário	0,00	50.000,00	0,00	50.000,00
27	812 2701 ESPORTE E LAZER- INFRAESTRUTURA E MODERNIZAÇÃO ESPORTIVA	0,00	50.000,00	0,00	50.000,00
27.812.2701.1114.0000	CONSTRUÇÃO, REFORMA, ARBORIZAÇÃO E/OU REVITALIZAÇÃO DE PRAÇAS PÚBLICAS	0,00	50.000,00	0,00	50.000,00
27	813 Lazer	0,00	50.000,00	85.000,00	135.000,00



# Município de Palmares

R. Visc. do Rio Branco, nº 1382 - CNPJ:10212447/0001-88

Orçamento Programa - Exercício de 2024

Anexo 07

Page 24

Lei: , Data:

## PROGRAMA DE TRABALHO DO GOVERNO DEMONSTRATIVO DE FUNÇÕES, SUBFUNÇÕES E PROGRAMAS POR PROJETOS, ATIVIDADES E OPERAÇÕES ESPECIAIS (Inc.II, § 2º, Art.2º)



Documento Assinado Digitalmente por: JOSE BARBOLOMEU DE ALMEIDA JUNIOR  
Acesse em: https://eefitecpe.fcc.gov.br/validar/965501f111f12928

Código	Especificação	Operação Especial	Projetos	Atividades	T
27	Desporto e Lazer	0,00	100.000,00	743.000,00	843.000,00
27	813 Lazer	0,00	50.000,00	85.000,00	135.000,00
27	813 2702 DESENVOLVIMENTO DO ESPORTE E ATIVIDADES MOTORAS	0,00	50.000,00	85.000,00	135.000,00
27.813.2702.1079.0000	SUPRIMENTO DE MATERIAIS OU EQUIPAMENTOS PARA MANUTENÇÃO FUNCIONAL DA UNIDADE	0,00	50.000,00	0,00	50.000,00
27.813.2702.2170.0000	PROMOÇÃO DE EVENTOS E ATIVIDADES DE COMPETIÇÃO ESPORTIVA	0,00	0,00	85.000,00	85.000,00
28	Encargos Especiais	7.742.000,00	0,00	0,00	7.742.000,00
28	843 Serviço da Dívida Interna	3.024.000,00	0,00	0,00	3.024.000,00
28	843 0000 OPERAÇÕES ESPECIAIS	3.024.000,00	0,00	0,00	3.024.000,00
28.843.0000.0004.0000	AMORTIZAÇÃO DA DÍVIDA - FUNDAÇÃO DE CULTURA	35.000,00	0,00	0,00	35.000,00
28.843.0000.0006.0000	INDENIZAÇÕES E RESTITUIÇÕES - FUNDAÇÃO DE CULTURA	1.000,00	0,00	0,00	1.000,00
28.843.0000.0007.0000	AMORTIZAÇÃO DA DÍVIDA - SAAE	18.000,00	0,00	0,00	18.000,00
28.843.0000.0008.0000	SENTENÇAS JUDICIAIS - SAAE	40.000,00	0,00	0,00	40.000,00
28.843.0000.0009.0000	INDENIZAÇÕES E RESTITUIÇÕES - SAAE	20.000,00	0,00	0,00	20.000,00
28.843.0000.0014.0000	AMORTIZAÇÃO DA DÍVIDA PÚBLICA	2.760.000,00	0,00	0,00	2.760.000,00
28.843.0000.0201.0000	AMORTIZAÇÃO DE DÍVIDAS PÚBLICAS	130.000,00	0,00	0,00	130.000,00
28.843.0000.0202.0000	PAGAMENTO DE JUROS E ENCARGOS DA DÍVIDA	10.000,00	0,00	0,00	10.000,00
28.843.0000.2998.0000	AMORTIZAÇÃO DA DIVIDA - AMHAP	10.000,00	0,00	0,00	10.000,00
28	846 Outros Encargos Especiais	4.718.000,00	0,00	0,00	4.718.000,00
28	846 0000 OPERAÇÕES ESPECIAIS	4.718.000,00	0,00	0,00	4.718.000,00
28.846.0000.0001.0000	AMORTIZAÇÃO DE DÍVIDA PÚBLICA	120.000,00	0,00	0,00	120.000,00
28.846.0000.0002.0000	PRECATÓRIOS E SENTENÇAS JUDICIAIS	60.000,00	0,00	0,00	60.000,00
28.846.0000.0003.0000	INDENIZAÇÕES E RESTITUIÇÕES DIVERSAS, INCLUSIVE DECORRENTES DE CONVÊNIOS	120.000,00	0,00	0,00	120.000,00
28.846.0000.0005.0000	CONCESSÃO DE SUBVENÇÕES E ENTIDADES VINCULADAS A DIFUSÃO CULTURAL	7.000,00	0,00	0,00	7.000,00
28.846.0000.0013.0000	AMORTIZAÇÃO DE DÍVIDAS PÚBLICAS - COMDECA	4.000,00	0,00	0,00	4.000,00
28.846.0000.0015.0000	ENCARGOS DA DÍVIDA PÚBLICA E PRECATÓRIOS	4.020.000,00	0,00	0,00	4.020.000,00
28.846.0000.0016.0000	INDENIZAÇÕES E RESTITUIÇÕES	280.000,00	0,00	0,00	280.000,00
28.846.0000.0203.0000	PRECATÓRIOS E DECISÕES JUDICIAIS	105.000,00	0,00	0,00	105.000,00
28.846.0000.0204.0000	PAGAMENTO DE INDENIZAÇÕES E RESTITUIÇÕES	2.000,00	0,00	0,00	2.000,00
99	Reserva de Contingência	5.200.000,00	0,00	400.000,00	5.600.000,00
99	999 Reserva de Contingência	5.200.000,00	0,00	400.000,00	5.600.000,00
99	999 0901 PREVIDÊNCIA DOS SERVIDORES MUNICIPAIS	0,00	0,00	400.000,00	400.000,00
99.999.0901.2219.0000	RESERVA DE CONTINGÊNCIA	0,00	0,00	395.000,00	395.000,00
99.999.0901.2220.0000	MANUTENÇÃO DAS ATIVIDADES PREVIDENCIÁRIAS	0,00	0,00	5.000,00	5.000,00
99	999 9999 RESERVA DE CONTINGÊNCIA	5.200.000,00	0,00	0,00	5.200.000,00
99.999.9999.9999.0000	DISPONIBILIDADE DE RECURSOS,PARA COBERTURA DE PASSIVOS CONTINGENTES	5.200.000,00	0,00	0,00	5.200.000,00
TOTAL		12.972.000,00	28.258.000,00	214.770.000,00	256.000.000,00





# Município de Palmares

R. Visc. do Rio Branco, nº 1382 - CNPJ:10212447/0001-88

Orçamento Programa - Exercício de 2024

Anexo 03

Page 06

Lei: , Data:

## DESPESA POR FUNÇÃO, SUBFUNÇÃO E PROGRAMAS CONFORME O VÍNCULO COM OS RECURSOS (Inc.II, § 2º, Art.2º)

Código	Especificação	Ordinário	Vinculado	Adm. Indireta	Total
<b>01</b>	<b>Legislativa</b>	<b>9.000.000,00</b>			<b>9.000.000,00</b>
01 031	Ação Legislativa	9.000.000,00			9.000.000,00
01 031 0101	GESTÃO ADMINISTRATIVA DA CÂMARA MUNICIPAL	9.000.000,00			9.000.000,00
<b>04</b>	<b>Administração</b>	<b>20.168.000,00</b>	<b>90.000,00</b>		<b>20.258.000,00</b>
04 121	Planejamento e Orçamento	2.249.000,00			2.249.000,00
04 121 0403	GESTÃO ADMINISTRATIVA DO MUNICÍPIO	388.000,00			388.000,00
04 121 0411	CARTÃO REFORMA	47.000,00			47.000,00
04 121 1507	CIDADE ACESSÍVEL	1.814.000,00			1.814.000,00
04 122	Administração Geral	17.874.000,00	90.000,00		17.964.000,00
04 122 0003	CONSÓRCIOS PÚBLICOS	1.130.000,00			1.130.000,00
04 122 0401	COMUNICAÇÃO GOVERNAMENTAL	70.000,00			70.000,00
04 122 0402	MODERNIZAÇÃO DA GESTÃO PÚBLICA	3.363.000,00			3.363.000,00
04 122 0403	GESTÃO ADMINISTRATIVA DO MUNICÍPIO	11.880.000,00			11.880.000,00
04 122 0405	NOTA CIDADÃ	15.000,00			15.000,00
04 122 0406	CEAPA	50.000,00	60.000,00		110.000,00
04 122 0408	PRAÇA DE ALIMENTAÇÃO	15.000,00	30.000,00		45.000,00
04 122 0410	VENHA VIVER PALMARES	450.000,00			450.000,00
04 122 0415	GESTÃO ADMINISTRATIVA DO CONSEG	30.000,00			30.000,00
04 122 0809	APOIO AS INSTÂNCIAS DE CONTROLE SOCIAL	220.000,00			220.000,00
04 122 1502	CIDADE LEGALIZADA	566.000,00			566.000,00
04 122 1507	CIDADE ACESSÍVEL	10.000,00			10.000,00
04 122 1508	CRIAÇÃO DA ZONA VERDE	75.000,00			75.000,00
04 126	Tecnologia da Informação	30.000,00			30.000,00
04 126 0402	MODERNIZAÇÃO DA GESTÃO PÚBLICA	30.000,00			30.000,00
04 129	Administração de Receitas	13.000,00			13.000,00
04 129 1507	CIDADE ACESSÍVEL	13.000,00			13.000,00
04 182	Defesa Civil	2.000,00			2.000,00
04 182 1509	FORTELECIMENTO DA DEFESA CIVIL	2.000,00			2.000,00
<b>06</b>	<b>Segurança Pública</b>	<b>347.000,00</b>			<b>347.000,00</b>
06 122	Administração Geral	22.000,00			22.000,00
06 122 0416	PROGRAMA CONSORCIAL DE SEGURANÇA PÚBLICA - CONSEG	22.000,00			22.000,00
06 182	Defesa Civil	325.000,00			325.000,00
06 182 0602	FORTELECIMENTO DA DEFESA CIVIL	172.000,00			172.000,00
06 182 1502	CIDADE LEGALIZADA	127.000,00			127.000,00
06 182 1509	FORTELECIMENTO DA DEFESA CIVIL	26.000,00			26.000,00
<b>08</b>	<b>Assistência Social</b>	<b>1.485.000,00</b>	<b>9.790.000,00</b>		<b>11.275.000,00</b>
08 122	Administração Geral	509.000,00	2.900.000,00		3.409.000,00
08 122 0402	MODERNIZAÇÃO DA GESTÃO PÚBLICA	10.000,00			10.000,00
08 122 0403	GESTÃO ADMINISTRATIVA DO MUNICÍPIO	108.000,00			108.000,00
08 122 0801	GESTÃO DA ASSISTÊNCIA SOCIAL		2.825.000,00		2.825.000,00
08 122 0809	APOIO AS INSTÂNCIAS DE CONTROLE SOCIAL		75.000,00		75.000,00
08 122 0815	GESTÃO ADMINISTRATIVA DA SECRETARIA DA MULHER	301.000,00			301.000,00
08 122 0816	MANUTENÇÃO DE AÇÕES E POLÍTICAS DE PROTEÇÃO À MULHER	60.000,00			60.000,00
08 122 8014	MODERNIZAÇÃO DA GESTÃO PÚBLICA DO CONSELHO MUNICIPAL DE DEFESA E PROMOÇÃO DOS DIREITOS DA CRIANÇA E DO ADOLESCENTE - COM	30.000,00			30.000,00

Documento Assinado Digitalmente por: JOSE BARTOLOMEU DE ALMEIDA MELO JUNIOR  
Acesse em: <https://eccc.cepac.br/epv/validador.jspx?seam.Código.do.documento:5529af16-f157-421e-98fe-96e56af1fc639>



# Município de Palmares

R. Visc. do Rio Branco, nº 1382 - CNPJ:10212447/0001-88

Orçamento Programa - Exercício de 2024

Anexo 08

Page 2

Lei: , Data:

## DESPESA POR FUNÇÃO, SUBFUNÇÃO E PROGRAMAS CONFORME O VÍNCULO COM OS RECURSOS (Inc.II, § 2º, Art.2º)



Documento Assinado Digitalmente por: JOSE BARTOLOMEU DE ALMEIDA MELO JUNIOR  
Acesse em: <https://eccc.tecpe.tc.br/epv/validarDoc.seam> Código do documento: 5529af16-f157-421e-98fe-96e56af6c39

Código	Especificação	Ordinário	Vinculado	Adm. Indireta	Total
08 128	Formação de Recursos Humanos	45.000,00			45.000,00
08 128 8015	CAPACITAÇÃO DOS MEMBROS DO CONSELHO MUNICIPAL DE DEFESA E PROMOÇÃO DOS DIREITOS DA CRIANÇA E DO ADOLESCENTE E DO CONSELH	45.000,00			45.000,00
08 243	Assistência à Criança e ao Adolescente	931.000,00	3.907.000,00		4.838.000,00
08 243 0801	GESTÃO DA ASSISTÊNCIA SOCIAL	10.000,00	210.000,00		220.000,00
08 243 0802	FORTELECIMENTO DA REDE DE PROTEÇÃO SOCIAL BÁSICA		1.710.000,00		1.710.000,00
08 243 0806	FORTELECIMENTO DA PROTEÇÃO SOCIAL ESPECIAL DE ALTA COMPLEXIDADE		530.000,00		530.000,00
08 243 0809	APOIO AS INSTÂNCIAS DE CONTROLE SOCIAL		115.000,00		115.000,00
08 243 0812	CRIANÇA FELIZ		1.342.000,00		1.342.000,00
08 243 8014	MODERNIZAÇÃO DA GESTÃO PÚBLICA DO CONSELHO MUNICIPAL DE DEFESA E PROMOÇÃO DOS DIREITOS DA CRIANÇA E DO ADOLESCENTE - COM	318.000,00			318.000,00
08 243 8016	REALIZAÇÃO DE EVENTOS E CAMPANHAS SOBRE OS DIREITOS DA CRIANÇA E DO ADOLESCENTE TIPO DE PROGRAMA:APOIO ADMINISTRATIVO	38.000,00			38.000,00
08 243 8017	REALIZAÇÃO DE CAPTAÇÃO DE RECURSOS PARA O FUNDO DA INFÂNCIA E ADOLESCÊNCIA. TIPO DE PROGRAMA: REALIZAÇÃO DE AÇÕES EM PA	565.000,00			565.000,00
08 244	Assistência Comunitária		2.955.000,00		2.955.000,00
08 244 0801	GESTÃO DA ASSISTÊNCIA SOCIAL		282.000,00		282.000,00
08 244 0804	GESTÃO DO SISTEMA ÚNICO DE ASSISTÊNCIA SOCIAL – SUAS		1.114.000,00		1.114.000,00
08 244 0807	FORTELECIMENTO DA PROTEÇÃO SOCIAL DE MÉDIA COMPLEXIDADE		309.000,00		309.000,00
08 244 0810	ASSISTÊNCIA SOCIAL GERAL		1.250.000,00		1.250.000,00
08 306	Alimentação e Nutrição		8.000,00		8.000,00
08 306 0811	SEGURANÇA ALIMENTAR E NUTRICIONAL		8.000,00		8.000,00
08 333	Empregabilidade		20.000,00		20.000,00
08 333 0805	REQUALIFICAÇÃO PROFISSIONAL E EMPREGABILIDADE – ACESSUAS		20.000,00		20.000,00
09	Previdência Social		25.543.000,00		25.543.000,00
09 272	Previdência do Regime Estatutário		25.543.000,00		25.543.000,00
09 272 0901	PREVIDÊNCIA DOS SERVIDORES MUNICIPAIS		25.543.000,00		25.543.000,00
10	Saúde	50.000,00	62.946.000,00		62.996.000,00
10 122	Administração Geral	50.000,00	13.662.000,00		13.712.000,00
10 122 0402	MODERNIZAÇÃO DA GESTÃO PÚBLICA		2.000,00		2.000,00
10 122 0403	GESTÃO ADMINISTRATIVA DO MUNICÍPIO		104.000,00		104.000,00
10 122 1001	GESTÃO ADMINISTRATIVA DA SECRETARIA DE SAÚDE	50.000,00	11.891.000,00		11.941.000,00
10 122 1002	GESTÃO ADMINISTRATIVA DA SAÚDE E QUALIFICAÇÃO DA GESTÃO PLENA		1.665.000,00		1.665.000,00
10 301	Atenção Primária		25.101.000,00		25.101.000,00
10 301 1003	GESTÃO ADMINISTRATIVA DA ATENÇÃO PRIMÁRIA		25.101.000,00		25.101.000,00
10 302	Assistência Hospitalar e Ambulatorial		15.102.000,00		15.102.000,00
10 302 1004	GESTÃO ADMINISTRATIVA DA ASSISTÊNCIA DE MÉDIA E ALTA COMPLEXIDADE HOSPITALAR E AMBULATORIAL		15.102.000,00		15.102.000,00
10 303	Suporte Profilático e Terapêutico		3.795.000,00		3.795.000,00



# Município de Palmares

R. Visc. do Rio Branco, nº 1382 - CNPJ:10212447/0001-88

Orçamento Programa - Exercício de 2024

Anexo 03

Page 3

Lei: , Data:

## DESPESA POR FUNÇÃO, SUBFUNÇÃO E PROGRAMAS CONFORME O VÍNCULO COM OS RECURSOS (Inc.II, § 2º, Art.2º)



Documento Assinado Digitalmente por: JOSE BARTOLOMEU DE ALMEIDA MELO JUNIOR  
Acesse em: <https://eccc.tcepe.tc.br/epv/validarDoc/seam/CodigoDoDocumento:5529af16-f157-421e-98fe-96e56af6c39>

Código	Especificação	Ordinário	Vinculado	Adm. Indireta	T o t a l
10 303 1005	GESTÃO ADMINISTRATIVA DA ASSISTÊNCIA FARMACÊUTICA		3.795.000,00		3.795.000,00
10 304	Vigilância Sanitária		2.044.000,00		2.044.000,00
10 304 1006	GESTÃO ADMINISTRATIVA DAS AÇÕES DE VIGILÂNCIA EM SAÚDE		2.044.000,00		2.044.000,00
10 305	Vigilância Epidemiológica		3.187.000,00		3.187.000,00
10 305 1007	GESTÃO ADMINISTRATIVA DA VIGILÂNCIA EM SAÚDE.		3.187.000,00		3.187.000,00
10 306	Alimentação e Nutrição		55.000,00		55.000,00
10 306 1008	DESENVOLVIMENTO ALIMENTAR E NUTRICIONAL		55.000,00		55.000,00
<b>12</b>	<b>Educação</b>	<b>7.473.000,00</b>	<b>68.496.000,00</b>		<b>75.969.000,00</b>
12 122	Administração Geral	1.205.000,00			1.205.000,00
12 122 0402	MODERNIZAÇÃO DA GESTÃO PÚBLICA	205.000,00			205.000,00
12 122 1201	GESTÃO DAS ATIVIDADES-MEIO DA EDUCAÇÃO BÁSICA	1.000.000,00			1.000.000,00
12 306	Alimentação e Nutrição	220.000,00	1.450.000,00		1.670.000,00
12 306 1201	GESTÃO DAS ATIVIDADES-MEIO DA EDUCAÇÃO BÁSICA		1.450.000,00		1.450.000,00
12 306 1210	MERENDA ESCOLAR	220.000,00			220.000,00
12 361	Ensino Fundamental	21.000,00	58.384.000,00		58.405.000,00
12 361 1025	SISTEMA DE AVALIAÇÃO DE PALMARES- SIAP		80.000,00		80.000,00
12 361 1201	GESTÃO DAS ATIVIDADES-MEIO DA EDUCAÇÃO BÁSICA		8.075.000,00		8.075.000,00
12 361 1202	TRANSPORTE ESCOLAR DE QUALIDADE		6.920.000,00		6.920.000,00
12 361 1203	DINHEIRO DIRETO NA ESCOLA (PDDE)		10.000,00		10.000,00
12 361 1206	EDUCAÇÃO BÁSICA DE QUALIDADE		42.989.000,00		42.989.000,00
12 361 1208	PRÓ CONSELHO	21.000,00			21.000,00
12 361 1210	MERENDA ESCOLAR		10.000,00		10.000,00
12 361 1286	JOVENS PROTAGONISTAS		200.000,00		200.000,00
12 361 1287	PALMARES ENSINA MAIS		50.000,00		50.000,00
12 361 1289	IMPLANTAÇÃO DO PROGRAMA CULTURARTE		50.000,00		50.000,00
12 363	Ensino Profissional	45.000,00			45.000,00
12 363 1260	DESENVOLVIMENTO DA EDUCAÇÃO DE QUALIDADE	45.000,00			45.000,00
12 364	Ensino Superior	5.982.000,00	72.000,00		6.054.000,00
12 364 1202	TRANSPORTE ESCOLAR DE QUALIDADE	280.000,00			280.000,00
12 364 1280	MODERNIZAÇÃO DO ENSINO SUPERIOR	123.000,00	72.000,00		195.000,00
12 364 1281	GESTÃO ADMINISTRATIVA DA AEMASUL / FAMASUL / FACIP	5.579.000,00			5.579.000,00
12 365	Educação Infantil		6.131.000,00		6.131.000,00
12 365 1201	GESTÃO DAS ATIVIDADES-MEIO DA EDUCAÇÃO BÁSICA		1.615.000,00		1.615.000,00
12 365 1206	EDUCAÇÃO BÁSICA DE QUALIDADE		4.516.000,00		4.516.000,00
12 366	Educação de Jovens e Adultos		1.871.000,00		1.871.000,00
12 366 1206	EDUCAÇÃO BÁSICA DE QUALIDADE		1.701.000,00		1.701.000,00
12 366 1209	JOVENS E ADULTOS ALFABETIZADOS		170.000,00		170.000,00
12 367	Educação Especial		588.000,00		588.000,00
12 367 1205	EDUCAÇÃO ESPECIAL		293.000,00		293.000,00
12 367 1206	EDUCAÇÃO BÁSICA DE QUALIDADE		184.000,00		184.000,00
12 367 1299	NÚCLEO DE FORMAÇÃO INCLUSIVA MULTIDISCIPLINAR		111.000,00		111.000,00



# Município de Palmares

R. Visc. do Rio Branco, nº 1382 - CNPJ:10212447/0001-88

Orçamento Programa - Exercício de 2024

Anexo 06

Page 4

Lei: , Data:

## DESPESA POR FUNÇÃO, SUBFUNÇÃO E PROGRAMAS CONFORME O VÍNCULO COM OS RECURSOS (Inc.II, § 2º, Art.2º)



Documento Assinado Digitalmente por: JOSE BARTOLOMEU DE ALMEIDA MELO JUNIOR  
Acesse em: <https://eccc.tcepa.tcepi/epv/validarDoc.seam?CodigoDoDocumento=55296116-f157-421c-98fe-96656aff6339>

Código	Especificação	Ordinário	Vinculado	Adm. Indireta	Total
13	Cultura	4.807.000,00	750.000,00		5.557.000,00
13 122	Administração Geral	1.133.000,00	750.000,00		1.883.000,00
13 122 1301	PALMARES MULTICULTURAL	1.133.000,00			1.133.000,00
13 122 2703	FOMENTO PARA AS ATIVIDADES E PRODUTOS CULTURAIS DA LEI PAULO GUSTAVO		750.000,00		750.000,00
13 391	Patrimônio Histórico, Artístico e Arqueológico	100.000,00			100.000,00
13 391 1301	PALMARES MULTICULTURAL	40.000,00			40.000,00
13 391 1302	HISTÓRIA VIVA	60.000,00			60.000,00
13 392	Difusão Cultural	3.574.000,00			3.574.000,00
13 392 1260	DESENVOLVIMENTO DA EDUCAÇÃO DE QUALIDADE	20.000,00			20.000,00
13 392 1301	PALMARES MULTICULTURAL	3.519.000,00			3.519.000,00
13 392 1302	HISTÓRIA VIVA	35.000,00			35.000,00
14	Direitos da Cidadania	200.000,00			200.000,00
14 241	Assistência ao Idoso	200.000,00			200.000,00
14 241 0810	ASSISTÊNCIA SOCIAL GERAL	200.000,00			200.000,00
15	Urbanismo	16.234.000,00	920.000,00		17.154.000,00
15 122	Administração Geral	5.475.000,00	20.000,00		5.495.000,00
15 122 0402	MODERNIZAÇÃO DA GESTÃO PÚBLICA	175.000,00	20.000,00		195.000,00
15 122 0403	GESTÃO ADMINISTRATIVA DO MUNICÍPIO	5.300.000,00			5.300.000,00
15 451	Infra-Estrutura Urbana	4.576.000,00	770.000,00		5.346.000,00
15 451 0402	MODERNIZAÇÃO DA GESTÃO PÚBLICA	100.000,00	60.000,00		160.000,00
15 451 0403	GESTÃO ADMINISTRATIVA DO MUNICÍPIO	106.000,00			106.000,00
15 451 1501	GESTÃO EFICIENTE DOS RESÍDUOS SÓLIDOS	250.000,00			250.000,00
15 451 1506	DESENVOLVIMENTO URBANO	3.145.000,00	710.000,00		3.855.000,00
15 451 1507	CIDADE ACESSÍVEL	975.000,00			975.000,00
15 452	Serviços Urbanos	6.168.000,00	130.000,00		6.298.000,00
15 452 1501	GESTÃO EFICIENTE DOS RESÍDUOS SÓLIDOS	3.313.000,00			3.313.000,00
15 452 1504	CIDADE ILUMINADA É CIDADE MAIS SEGURA	2.255.000,00	40.000,00		2.295.000,00
15 452 1506	DESENVOLVIMENTO URBANO	470.000,00	70.000,00		540.000,00
15 452 2003	ENFRENTAMENTO E COMBATE À SECA	30.000,00			30.000,00
15 452 2701	ESPORTE E LAZER- INFRAESTRUTURA E MODERNIZAÇÃO ESPORTIVA	100.000,00	20.000,00		120.000,00
15 453	Transportes Coletivos Urbanos	15.000,00			15.000,00
15 453 1510	MUNICIPALIZAÇÃO DO TRÂNSITO	15.000,00			15.000,00
16	Habitação	670.000,00			670.000,00
16 122	Administração Geral	500.000,00			500.000,00
16 122 1601	DESENVOLVIMENTO HABITACIONAL	500.000,00			500.000,00
16 333	Empregabilidade	5.000,00			5.000,00
16 333 1602	APRENDENDO A CONSTRUIR	5.000,00			5.000,00
16 482	Habitação Urbana	165.000,00			165.000,00
16 482 1601	DESENVOLVIMENTO HABITACIONAL	120.000,00			120.000,00
16 482 1603	HABITAÇÃO SEGURA	14.000,00			14.000,00
16 482 1604	PROGRAMA MAIS MORADIA	14.000,00			14.000,00
16 482 1605	MINHA CASA, MINHA VIDA- MCMV	3.000,00			3.000,00
16 482 1606	NÚCLEO DE ASSISTÊNCIA TÉCNICA GRATUITA – NATEG	3.000,00			3.000,00
16 482 1607	PROGRAMA MEU LAR	8.000,00			8.000,00



# Município de Palmares

R. Visc. do Rio Branco, nº 1382 - CNPJ:10212447/0001-88

Orçamento Programa - Exercício de 2024

Anexo 06

Page 5

Lei: , Data:

## DESPESA POR FUNÇÃO, SUBFUNÇÃO E PROGRAMAS CONFORME O VÍNCULO COM OS RECURSOS (Inc.II, § 2º, Art.2º)

Código	Especificação	Ordinário	Vinculado	Adm. Indireta	Total
16 482 1608	PROGRAMA MORADA LEGAL	3.000,00			3.000,00
17	Saneamento	9.502.000,00	60.000,00		9.562.000,00
17 122	Administração Geral	8.378.000,00			8.378.000,00
17 122 1701	GESTÃO SAAE - ÁGUA PARA TODOS	8.208.000,00			8.208.000,00
17 122 1702	ÁGUA PARA TODOS - INFRAESTRUTURA E MODERNIZAÇÃO	170.000,00			170.000,00
17 123	Administração Financeira	150.000,00			150.000,00
17 123 1701	GESTÃO SAAE - ÁGUA PARA TODOS	150.000,00			150.000,00
17 511	Saneamento Básico Rural	30.000,00			30.000,00
17 511 1701	GESTÃO SAAE - ÁGUA PARA TODOS	30.000,00			30.000,00
17 512	Saneamento Básico Urbano	944.000,00	60.000,00		1.004.000,00
17 512 1701	GESTÃO SAAE - ÁGUA PARA TODOS	12.000,00			12.000,00
17 512 1702	ÁGUA PARA TODOS - INFRAESTRUTURA E MODERNIZAÇÃO	382.000,00			382.000,00
17 512 1703	ÁGUA E ESGOTO - SERVIÇOS URBANOS	550.000,00	60.000,00		610.000,00
18	Gestão Ambiental	75.000,00			75.000,00
18 542	Controle Ambiental	55.000,00			55.000,00
18 542 1802	GESTÃO DO MEIO AMBIENTE	20.000,00			20.000,00
18 542 1803	CIDADE SUSTENTÁVEL	35.000,00			35.000,00
18 543	Recuperação de Áreas Degradadas	20.000,00			20.000,00
18 543 1802	GESTÃO DO MEIO AMBIENTE	20.000,00			20.000,00
20	Agricultura	1.577.000,00	30.000,00		1.607.000,00
20 122	Administração Geral	1.452.000,00			1.452.000,00
20 122 0403	GESTÃO ADMINISTRATIVA DO MUNICÍPIO	1.452.000,00			1.452.000,00
20 605	Abastecimento	125.000,00	30.000,00		155.000,00
20 605 2002	FOMENTO AO ABASTECIMENTO ALIMENTAR	125.000,00	30.000,00		155.000,00
22	Indústria	1.151.000,00	150.000,00		1.301.000,00
22 122	Administração Geral	401.000,00			401.000,00
22 122 2201	DESENVOLVIMENTO ECONÔMICO COM SUSTENTABILIDADE- PRODEC	401.000,00			401.000,00
22 661	Promoção Industrial	750.000,00	150.000,00		900.000,00
22 661 2201	DESENVOLVIMENTO ECONÔMICO COM SUSTENTABILIDADE- PRODEC	750.000,00	150.000,00		900.000,00
25	Energia	50.000,00	60.000,00		110.000,00
25 752	Energia Elétrica	50.000,00	60.000,00		110.000,00
25 752 1506	DESENVOLVIMENTO URBANO	50.000,00	60.000,00		110.000,00
26	Transporte	71.000,00	120.000,00		191.000,00
26 782	Transporte Rodoviário	71.000,00	120.000,00		191.000,00
26 782 1506	DESENVOLVIMENTO URBANO	71.000,00	120.000,00		191.000,00
27	Desporto e Lazer	843.000,00			843.000,00
27 122	Administração Geral	658.000,00			658.000,00
27 122 2702	DESENVOLVIMENTO DO ESPORTE E ATIVIDADES MOTORAS	658.000,00			658.000,00

Documento Assinado Digitalmente por: JOSE BARTOLOMEU DE ALMEIDA MELO JUNIOR  
Acesse em: <https://eccc.cepe.br/br/validaDoc.seam> Código do documento: 55294164157421e98fe96e56446639



# Município de Palmares

R. Visc. do Rio Branco, nº 1382 - CNPJ:10212447/0001-88

Orçamento Programa - Exercício de 2024

Anexo 03

Page 6

Lei: , Data:

## DESPESA POR FUNÇÃO, SUBFUNÇÃO E PROGRAMAS CONFORME O VÍNCULO COM OS RECURSOS (Inc.II, § 2º, Art.2º)



Documento Assinado Digitalmente por: JOSE BARTOLOMEU DE ALMEIDA MELO JUNIOR  
Acesse em: <https://epec.tecpe.tc.br/epv/validarDoc.aspx?CodigoDoDocumento=529416-f157-4219-98fe-96e56af1c639>

Código	Especificação	Ordinário	Vinculado	Adm. Indireta	Total
27 812	Desporto Comunitário	50.000,00			50.000,00
27 812 2701	ESPORTE E LAZER- INFRAESTRUTURA E MODERNIZAÇÃO ESPORTIVA	50.000,00			50.000,00
27 813	Lazer	135.000,00			135.000,00
27 813 2702	DESENVOLVIMENTO DO ESPORTE E ATIVIDADES MOTORAS	135.000,00			135.000,00
28	Encargos Especiais	7.742.000,00			7.742.000,00
28 843	Serviço da Dívida Interna	3.024.000,00			3.024.000,00
28 843 0000	OPERAÇÕES ESPECIAIS	3.024.000,00			3.024.000,00
28 846	Outros Encargos Especiais	4.718.000,00			4.718.000,00
28 846 0000	OPERAÇÕES ESPECIAIS	4.718.000,00			4.718.000,00
99	Reserva de Contingência	5.200.000,00	400.000,00		5.600.000,00
99 999	Reserva de Contingência	5.200.000,00	400.000,00		5.600.000,00
99 999 0901	PREVIDÊNCIA DOS SERVIDORES MUNICIPAIS		400.000,00		400.000,00
99 999 9999	RESERVA DE CONTINGÊNCIA	5.200.000,00			5.200.000,00
TOTAL		86.645.000,00	169.355.000,00	0,00	256.000.000,00



## Município de Palmares

R. Visc. do Rio Branco, nº 1382 - CNPJ:10212447/0001-88

Orçamento Programa - Exercício de 2021

Anexo 09

Page 1



Documento Assinado Digitalmente por: JOSE BARTOLOMEU DE ALMEIDA MELO JUNIOR  
Acesse em: <https://e1ce.tecpe.tc.br/epp/validaDoc.seam> Código do documento: 5529af16-f157-421e-98fe-96e56af1c639

### DEMONSTRATIVO DAS DESPESAS POR ORGÃO E FUNÇÕES DE GOVERNO

(Inc.II, § 2º, Art.2º)

Lei: , Data:

Orgão:	01 01	CÂMARA DE VEREADORES	Valor
Função	01	Legislativa	9.000.000,00
Orgão:	02 01	CHEFIA DE GABINETE	Valor
Função	04	Administração	2.531.000,00
Função	06	Segurança Pública	172.000,00
Orgão:	02 02	PROCURADORIA GERAL	Valor
Função	04	Administração	1.163.000,00
Orgão:	02 03	CONTROLADORIA GERAL	Valor
Função	04	Administração	183.000,00
Orgão:	02 04	SECRETARIA DE ARTICULAÇÃO POLÍTICA E COMUNICAÇÃO	Valor
Função	04	Administração	593.000,00
Orgão:	02 05	SEC. DE ADMINISTRAÇÃO E GESTÃO DO PATRIMÔNIO	Valor
Função	04	Administração	7.769.000,00
Orgão:	02 06	SECRETARIA DAS FINANÇAS PÚBLICAS	Valor
Função	04	Administração	2.848.000,00
Função	28	Encargos Especiais	7.060.000,00
Função	99	Reserva de Contingência	5.200.000,00
Orgão:	02 07	SECRETARIA DE EDUCAÇÃO	Valor
Função	12	Educação	205.000,00
Função	13	Cultura	20.000,00
Orgão:	02 08	SECRETARIA DE PLANEJAMENTO E GESTÃO	Valor
Função	04	Administração	465.000,00
Orgão:	02 09	SECRETARIA DE SAÚDE	Valor
Função	10	Saúde	106.000,00
Orgão:	02 11	SECRETARIA DOS ESPORTES E POLÍTICAS PÚBLICAS DO LAZER	Valor
Função	27	Desporto e Lazer	793.000,00
Orgão:	02 12	SECRETARIA DE POLÍTICAS PÚBLICAS PARA A MULHER	Valor
Função	08	Assistência Social	361.000,00



## Município de Palmares

R. Visc. do Rio Branco, nº 1382 - CNPJ:10212447/0001-88

Orçamento Programa - Exercício de 2024

Anexo 09

Page 2



Documento Assinado Digitalmente por: JOSE BARTOLOMEU DE ALMEIDA MELO JUNIOR  
Acesse em: <https://eicetcepe.ic.br/epp/validaDoc.seam> Código do documento: 5529af16-f157-421e-98fe-96e56af16c39

### DEMONSTRATIVO DAS DESPESAS POR ORGÃO E FUNÇÕES DE GOVERNO

(Inc.II, § 2º, Art.2º)

Lei: , Data:

Orgão:	02 12	SECRETARIA DE POLÍTICAS PÚBLICAS PARA A MULHER	Valor
Orgão:	02 13	SECRETARIA DE INFRAESTRUTURA	Valor
Função	10	Saúde	60.000,00
Função	12	Educação	120.000,00
Função	13	Cultura	80.000,00
Função	15	Urbanismo	16.759.000,00
Função	16	Habituação	80.000,00
Função	17	Saneamento	610.000,00
Função	25	Energia	110.000,00
Função	26	Transporte	191.000,00
Orgão:	02 14	SECRETARIA DE DESENVOLVIMENTO RURAL E MEIO AMBIENTE	Valor
Função	04	Administração	110.000,00
Função	15	Urbanismo	30.000,00
Função	17	Saneamento	30.000,00
Função	18	Gestão Ambiental	75.000,00
Função	20	Agricultura	1.607.000,00
Orgão:	02 16	SECRETARIA DA CIDADANIA E ARTICULAÇÃO COMUNITÁRIA	Valor
Função	04	Administração	461.000,00
Função	27	Desporto e Lazer	50.000,00
Orgão:	02 18	FUNDO DE DESENVOLVIMENTO MUNICIPAL	Valor
Função	15	Urbanismo	350.000,00
Orgão:	02 21	SECRETARIA DE DESENVOLVIMENTO SOCIAL E CIDADANIA	Valor
Função	08	Assistência Social	118.000,00
Orgão:	02 23	SECRETARIA DE DESENVOLVIMENTO ECONOMICO E TURISMO	Valor
Função	04	Administração	495.000,00
Função	22	Indústria	1.301.000,00
Orgão:	02 24	CONSÓRCIO PÚBLICO DOS MUNICÍPIOS DA MATA SUL - COMSUL	Valor
Função	04	Administração	1.130.000,00
Orgão:	08 10	FUNDO MUNICIPAL DE ASSISTÊNCIA SOCIAL DE PALMARES	Valor
Função	08	Assistência Social	9.800.000,00
Função	14	Direitos da Cidadania	200.000,00
Orgão:	08 15	FUNDO MUNICIPAL DE EDUCAÇÃO DE PALMARES	Valor





## Município de Palmares

R. Visc. do Rio Branco, nº 1382 - CNPJ:10212447/0001-88

Orçamento Programa - Exercício de 2021

Anexo 09

Page 3



Documento Assinado Digitalmente por: JOSE BARTOLOMEU DE ALMEIDA MELO JUNIOR  
Acesse em: <https://eccc.tecepe.tc.br/epv/validarDoc.seam> Código do documento: 5529af16-f157-421e-98fe-96e56af1c639

### DEMONSTRATIVO DAS DESPESAS POR ORGÃO E FUNÇÕES DE GOVERNO

(Inc.II, § 2º, Art.2º)

Lei: , Data:

Orgão:	08 15	FUNDO MUNICIPAL DE EDUCAÇÃO DE PALMARES	Valor
Função	12	Educação	69.870.000,00
Função	28	Encargos Especiais	130.000,00
Orgão:	08 17	FUNDAÇÃO CASA DA CULTURA HERMILO BORBA FILHO	Valor
Função	13	Cultura	5.457.000,00
Função	28	Encargos Especiais	43.000,00
Orgão:	08 19	FUNDO MUNICIPAL DOS DIREITOS DA CRIANÇA E DO ADOLESCENTE	Valor
Função	08	Assistência Social	996.000,00
Função	28	Encargos Especiais	4.000,00
Orgão:	08 20	FUNDO PREVIDENCIÁRIO DE PALMARES	Valor
Função	09	Previdência Social	25.449.000,00
Função	99	Reserva de Contingência	395.000,00
Orgão:	08 30	FUNDO FINANCEIRO DE PALMARES	Valor
Função	09	Previdência Social	94.000,00
Função	99	Reserva de Contingência	5.000,00
Orgão:	08 40	AUTARQUIA EDUCACIONAL DA MATA SUL - AEMASUL	Valor
Função	12	Educação	5.774.000,00
Função	28	Encargos Especiais	247.000,00
Orgão:	08 50	AUTARQUIA MUNICIPAL DE HABITAÇÃO DOS PALMARES - AMHAP	Valor
Função	16	Habitação	590.000,00
Função	28	Encargos Especiais	10.000,00
Orgão:	08 60	AUTARQUIA MUNICIPAL DE DEFESA SOCIAL, TRÂNSITO E TRANSPORTE	Valor
Função	04	Administração	2.510.000,00
Função	06	Segurança Pública	175.000,00
Função	15	Urbanismo	15.000,00
Orgão:	08 80	FUNDO MUNICIPAL DE SAÚDE DE PALMARES	Valor
Função	10	Saúde	62.830.000,00
Função	28	Encargos Especiais	170.000,00
Orgão:	08 90	SERVIÇO AUTÔNOMO DE ÁGUA E ESGOTO - SAAE	Valor
Função	17	Saneamento	8.922.000,00
Função	28	Encargos Especiais	78.000,00



# Município de Palmares

R. Visc. do Rio Branco, nº 1382 - CNPJ:10212447/0001-88

Orçamento Programa - Exercício de 2021

Anexo 09

Page 4

## DEMONSTRATIVO DAS DESPESAS POR ORGÃO E FUNÇÕES DE GOVERNO

(Inc.II, § 2º, Art.2º)

Lei: , Data:

Orgão:	08 90	SERVIÇO AUTÔNOMO DE ÁGUA E ESGOTO - SAAE	Valor
TOTAL GERAL			256.000.000,00

RESUMO DO TOTAL ORÇADO POR ORGÃO		
01 01	CÂMARA DE VEREADORES	9.000.000,00
02 01	CHEFIA DE GABINETE	2.703.000,00
02 02	PROCURADORIA GERAL	1.163.000,00
02 03	CONTROLADORIA GERAL	183.000,00
02 04	SECRETARIA DE ARTICULAÇÃO POLÍTICA E COMUNICAÇÃO	593.000,00
02 05	SEC. DE ADMINISTRAÇÃO E GESTÃO DO PATRIMÔNIO	7.769.000,00
02 06	SECRETARIA DAS FINANÇAS PÚBLICAS	15.108.000,00
02 07	SECRETARIA DE EDUCAÇÃO	225.000,00
02 08	SECRETARIA DE PLANEJAMENTO E GESTÃO	465.000,00
02 09	SECRETARIA DE SAÚDE	106.000,00
02 11	SECRETARIA DOS ESPORTES E POLÍTICAS PÚBLICAS DO LAZER	793.000,00
02 12	SECRETARIA DE POLÍTICAS PÚBLICAS PARA A MULHER	361.000,00
02 13	SECRETARIA DE INFRAESTRUTURA	18.010.000,00
02 14	SECRETARIA DE DESENVOLVIMENTO RURAL E MEIO AMBIENTE	1.852.000,00
02 16	SECRETARIA DA CIDADANIA E ARTICULAÇÃO COMUNITÁRIA	511.000,00
02 18	FUNDO DE DESENVOLVIMENTO MUNICIPAL	350.000,00
02 21	SECRETARIA DE DESENVOLVIMENTO SOCIAL E CIDADANIA	118.000,00
02 23	SECRETARIA DE DESENVOLVIMENTO ECONOMICO E TURISMO	1.796.000,00
02 24	CONSÓRCIO PÚBLICO DOS MUNICÍPIOS DA MATA SUL - COMSUL	1.130.000,00
08 10	FUNDO MUNICIPAL DE ASSISTÊNCIA SOCIAL DE PALMARES	10.000.000,00
08 15	FUNDO MUNICIPAL DE EDUCAÇÃO DE PALMARES	70.000.000,00
08 17	FUNDAÇÃO CASA DA CULTURA HERMILO BORBA FILHO	5.500.000,00
08 19	FUNDO MUNICIPAL DOS DIREITOS DA CRIANÇA E DO ADOLESCENTE	100.000,00
08 20	FUNDO PREVIDENCIÁRIO DE PALMARES	25.844.000,00
08 30	FUNDO FINANCEIRO DE PALMARES	99.000,00
08 40	AUTARQUIA EDUCACIONAL DA MATA SUL - AEMASUL	6.021.000,00
08 50	AUTARQUIA MUNICIPAL DE HABITAÇÃO DOS PALMARES - AMHAP	600.000,00
08 60	AUTARQUIA MUNICIPAL DE DEFESA SOCIAL, TRÂNSITO E TRANSPORTES	100.000,00
08 80	FUNDO MUNICIPAL DE SAÚDE DE PALMARES	63.000.000,00
08 90	SERVIÇO AUTÔNOMO DE ÁGUA E ESGOTO - SAAE	9.000.000,00
TOTAL		256.000.000,00

RESUMO DO TOTAL ORÇADO POR FUNÇÃO		
01	Legislativa	9.000.000,00
04	Administração	20.258.000,00
06	Segurança Pública	347.000,00
08	Assistência Social	11.275.000,00
09	Previdência Social	25.543.000,00



Documento Assinado Digitalmente por: JOSE BARTOLOMEU DE ALMEIDA MELO JUNIOR  
Acesse em: <https://eice.tcepe.tc.br/epp/validaDoc.seam> Código do documento: 5529af16-f157-421e-98fe-96e56af1fc639



## Município de Palmares

R. Visc. do Rio Branco, nº 1382 - CNPJ:10212447/0001-88

Orçamento Programa - Exercício de 2021

Anexo 09

Page 5

### DEMONSTRATIVO DAS DESPESAS POR ORGÃO E FUNÇÕES DE GOVERNO

(Inc.II, § 2º, Art.2º)

10	Saúde	62.996.000,00
12	Educação	75.969.000,00
13	Cultura	5.557.000,00
14	Direitos da Cidadania	200.000,00
15	Urbanismo	17.154.000,00
16	Habitação	670.000,00
17	Saneamento	9.562.000,00
18	Gestão Ambiental	75.000,00
20	Agricultura	1.607.000,00
22	Indústria	1.301.000,00
25	Energia	110.000,00
26	Transporte	191.000,00
27	Desporto e Lazer	843.000,00
28	Encargos Especiais	7.742.000,00
99	Reserva de Contingência	5.600.000,00
<b>TOTAL</b>		<b>256.000.000,00</b>

Lei: , Data:



Documento Assinado Digitalmente por: JOSE BARTOLOMEU DE ALMEIDA MELO JUNIOR  
Acesse em: <https://eccc.tecep.br/epv/validaDoc.seam> Código do documento: 5529af16-f157-421e-98fe-96e56af1c639



# Município de Palmares

R. Visc. do Rio Branco, nº 1382 - CNPJ:10212447/0001-88

Orçamento Programa - Exercício de 2024

## QUADRO AUXILIAR DE DETALHAMENTO DA DESPESA



Documento Assinado Digitalmente por: JOSE BARTOLOMEU DE ALMEIDA MELO JUNIOR  
Assinatura: https://eccc.tecepe.td.br/epi/validar?seamCodigoDocumento:559af16-f157-421c-88fe-96e56af1c039

Page

Lei: , Data

PODER	01	PODER LEGISLATIVO						
ORGÃO	01	CÂMARA DE VEREADORES						
UNIDADE	01	CÂMARA DE VEREADORES DE PALMARES						
Aplicacao Programada	Proj/Ativ	Finalidade	Categoria	Detalhada	TotalGrupo	Total Categ.	Total F	
		F.R. - C.A.						
AMORTIZAÇÃO DE DÍVIDA PÚBLICA	01.031.0101.0001.0000						10.000,00	
4 DESPESAS DE CAPIT						10.000,00		
6 AMORTIZAÇÃO DA DÍVIDA								
PRINCIPAL DA DÍVIDA CONTRATUAL RESGATADA			4.6.90.71.00	10.000,00				
EXECUÇÃO DE OBRAS, REFORMAS, MELHORIAS E AMPLIAÇÃO DO PRÉDIO DA CÂMARA	01.031.0101.1067.0000						620.000,00	
4 DESPESAS DE CAPIT						620.000,00		
4 INVESTIMENTOS								
OBRAS E INSTALAÇÕES			4.4.90.51.00	620.000,00				
AQUISIÇÃO DE MÓVEIS, MÁQUINAS, COMPUTADORES E EQUIPAMENTOS DIVERSOS	01.031.0101.1068.0000						100.000,00	
4 DESPESAS DE CAPIT							100.000,00	
4 INVESTIMENTOS						100.000,00		
EQUIPAMENTOS E MATERIAL PERMANENTE			4.4.90.52.00	100.000,00				
AQUISIÇÃO DE VEÍCULO UTILITÁRIO	01.031.0101.1069.0000						120.000,00	
4 DESPESAS DE CAPIT							120.000,00	
4 INVESTIMENTOS						120.000,00		
EQUIPAMENTOS E MATERIAL PERMANENTE			4.4.90.52.00	120.000,00				
AQUISIÇÃO DE EQUIPAMENTOS PARA O SCI DO PODER LEGISLATIVO	01.031.0101.1217.0000						30.000,00	
4 DESPESAS DE CAPIT							30.000,00	
4 INVESTIMENTOS						30.000,00		
EQUIPAMENTOS E MATERIAL PERMANENTE			4.4.90.52.00	30.000,00				
GESTÃO ADMINISTRATIVA DO PODER LEGISLATIVO E CAPACITAÇÕES	01.031.0101.2144.0000						5.009.000,00	
3 DESPESAS CORRENTE							5.009.000,00	
1 PESSOAL E ENCARGOS SOCIAIS						3.030.000,00		
VENCIMENTOS E VANTAGENS FIXAS - PESSOAL CIVIL			3.1.90.11.00	3.000.000,00				
OUTRAS DESPESAS VARIÁVEIS - PESSOAL CIVIL			3.1.90.16.00	10.000,00				
DESPESAS DE EXERCÍCIOS ANTERIORES			3.1.90.92.00	10.000,00				
INDENIZAÇÕES E RESTITUIÇÕES TRABALHISTAS			3.1.90.94.00	10.000,00				
3 OUTRAS DESPESAS CORRENTES						1.979.000,00		
Outros Benefícios Assistenciais do servidor e do militar			3.3.90.08.00	10.000,00				
DIÁRIAS - CIVIL			3.3.90.14.00	440.000,00				
MATERIAL DE CONSUMO			3.3.90.30.00	150.000,00				
PASSAGENS E DESPESAS COM LOCOMOÇÃO			3.3.90.33.00	20.000,00				
SERVIÇOS DE CONSULTORIA			3.3.90.35.00	300.000,00				
OUTROS SERVIÇOS DE TERCEIROS - PESSOA FÍSICA			3.3.90.36.00	259.000,00				
OUTROS SERVIÇOS DE TERCEIROS - PESSOA JURÍDICA			3.3.90.39.00	770.000,00				
DESPESAS DE EXERCÍCIOS ANTERIORES			3.3.90.92.00	20.000,00				
INDENIZAÇÕES E RESTITUIÇÕES			3.3.90.93.00	10.000,00				
CONCESSÃO DE REPRESENTAÇÃO AO PRESIDENTE	01.031.0101.2145.0000						121.000,00	
3 DESPESAS CORRENTE							121.000,00	



# Município de Palmares

R. Visc. do Rio Branco, nº 1382 - CNPJ:10212447/0001-88

Orçamento Programa - Exercício de 2024

## QUADRO AUXILIAR DE DETALHAMENTO DA DESPESA



Documento Assinado Digitalmente por: JOSÉ BARTOLOMEU DE ALMEIDA MELO JUNIOR  
Assinatura: https://epec.tepecid.br/epi/validar?seamCodigoDocumento:5529af16-f157-421e-908e-96e56af1c633

Page

Lei: , Data

PODER	01	PODER LEGISLATIVO						
ORGÃO	01	CÂMARA DE VEREADORES						
UNIDADE	01	CÂMARA DE VEREADORES DE PALMARES						
Aplicacao Programada	Proj/Ativ	Finalidade	Categoria	Detalhada	TotalGrupo	Total Categ.	Total F	
			F.R. - C.A.					
CONCESSÃO DE REPRESENTAÇÃO AO PRESIDENTE			01.031.0101.2145.0000				121.000,00	
3	DESPESAS CORREN					121.000,00		
1	PESSOAL E ENCARGOS SOCIAIS				1.000,00			
	INDENIZAÇÕES E RESTITUIÇÕES		3.1.90.93.00	1.000,00				
3	OUTRAS DESPESAS CORRENTES					120.000,00		
	INDENIZAÇÕES E RESTITUIÇÕES		3.3.90.93.00	120.000,00				
MANUTENÇÃO DO SCI DO PODER LEGISLATIVO			01.031.0101.2147.0000				200.000,00	
3	DESPESAS CORREN					200.000,00		
1	PESSOAL E ENCARGOS SOCIAIS				80.000,00			
	VENCIMENTOS E VANTAGENS FIXAS - PESSOAL CIVIL		3.1.90.11.00	80.000,00				
3	OUTRAS DESPESAS CORRENTES					120.000,00		
	DIÁRIAS - CIVIL		3.3.90.14.00	10.000,00				
	MATERIAL DE CONSUMO		3.3.90.30.00	30.000,00				
	SERVIÇOS DE CONSULTORIA		3.3.90.35.00	20.000,00				
	OUTROS SERVIÇOS DE TERCEIROS - PESSOA FÍSICA		3.3.90.36.00	20.000,00				
	OUTROS SERVIÇOS DE TERCEIROS - PESSOA JURÍDICA		3.3.90.39.00	40.000,00				
SUBSIDIOS DOS VEREADORES			01.031.0101.2148.0000				1.840.000,00	
3	DESPESAS CORREN					1.840.000,00		
1	PESSOAL E ENCARGOS SOCIAIS				1.840.000,00			
	VENCIMENTOS E VANTAGENS FIXAS - PESSOAL CIVIL		3.1.90.11.00	1.840.000,00				
CONTRIBUIÇÃO PARA ENTIDADES REPRESENTATIVAS			01.031.0101.2149.0000				20.000,00	
3	DESPESAS CORREN					20.000,00		
3	OUTRAS DESPESAS CORRENTES					20.000,00		
	CONTRIBUIÇÕES		3.3.50.41.00	20.000,00				
DIVULGAÇÃO DOS ATOS DO PODER LEGISLATIVO E EVENTOS			01.031.0101.2150.0000				60.000,00	
3	DESPESAS CORREN					60.000,00		
3	OUTRAS DESPESAS CORRENTES					60.000,00		
	MATERIAL DE CONSUMO		3.3.90.30.00	20.000,00				
	OUTROS SERVIÇOS DE TERCEIROS - PESSOA FÍSICA		3.3.90.36.00	20.000,00				
	OUTROS SERVIÇOS DE TERCEIROS - PESSOA JURÍDICA		3.3.90.39.00	20.000,00				
CONCESSÃO DE VERBA INDENIZATÓRIA PARA OS GABINETES DOS VEREADORES			01.031.0101.2151.0000				20.000,00	
3	DESPESAS CORREN					20.000,00		
3	OUTRAS DESPESAS CORRENTES					20.000,00		
	MATERIAL DE CONSUMO		3.3.90.30.00	5.000,00				
	OUTROS SERVIÇOS DE TERCEIROS - PESSOA FÍSICA		3.3.90.36.00	5.000,00				
	OUTROS SERVIÇOS DE TERCEIROS - PESSOA JURÍDICA		3.3.90.39.00	10.000,00				
CONTRIBUIÇÃO PARA ORGÃOS PREVIDENCIÁRIOS			01.031.0101.2152.0000				850.000,00	
3	DESPESAS CORREN					850.000,00		
1	PESSOAL E ENCARGOS SOCIAIS				830.000,00			
	OBRIGAÇÕES PATRONAIS		3.1.90.13.00	750.000,00				
	OBRIGAÇÕES PATRONAIS - INTRA-ORÇAMENTÁRIO		3.1.91.13.00	80.000,00				





# Município de Palmares

R. Visc. do Rio Branco, nº 1382 - CNPJ:10212447/0001-88

Orçamento Programa - Exercício de 2024

## QUADRO AUXILIAR DE DETALHAMENTO DA DESPESA



Documento Assinado Digitalmente por: JOSE BARTOLOMEU DE ALMEIDA MELO JUNIOR  
Assinado em: 16/11/2024 16:57:42  
URL do Documento: https://epec.tece.td.br/epm/validarDocumento?codigo=5529916-1157-421e-98fe-96e56affc639

Page

Lei: , Data

PODER	02	PODER EXECUTIVO						
ORGÃO	01	CHEFIA DE GABINETE						
UNIDADE	01	GABINETE DO PREFEITO						
Aplicacao Programada	Proj/Ativ	Finalidade	Categoria	Detalhada	TotalGrupo	Total Categ.	Total F	
			F.R. - C.A.					
AQUISIÇÃO DE VEÍCULO AUTOMOTOR PARA A UNIDADE	04.122.0402.1064.0000						50.000,00	
4 DESPESAS DE CAPIT						50.000,00		
4 INVESTIMENTOS								50.000,00
EQUIPAMENTOS E MATERIAL PERMANENTE			4.4.90.52.00	50.000,00				
SUPRIMENTO DE MATERIAIS OU EQUIPAMENTOS PARA A MANUTENÇÃO FUNCIONAL DA UNIDADE	04.122.0403.1188.0000						10.000,00	
4 DESPESAS DE CAPIT						10.000,00		
4 INVESTIMENTOS								10.000,00
EQUIPAMENTOS E MATERIAL PERMANENTE			4.4.90.52.00	10.000,00				
GOVERNANÇA, GESTÃO E MODERNIZAÇÃO DA OUVIDORIA DO MUNICÍPIO E SUAS ATIVIDADES	04.122.0403.2136.0000						26.000,00	
3 DESPESAS CORRENTE						26.000,00		
1 PESSOAL E ENCARGOS SOCIAIS						5.000,00		
VENCIMENTOS E VANTAGENS FIXAS - PESSOAL CIVIL			3.1.90.11.00	5.000,00				
3 OUTRAS DESPESAS CORRENTES						21.000,00		
Outros Benefícios Assistenciais do servidor e do militar			3.3.90.08.00	1.000,00				
DIÁRIAS - CIVIL			3.3.90.14.00	5.000,00				
MATERIAL DE CONSUMO			3.3.90.30.00	5.000,00				
OUTROS SERVIÇOS DE TERCEIROS - PESSOA FÍSICA			3.3.90.36.00	5.000,00				
OUTROS SERVIÇOS DE TERCEIROS - PESSOA JURÍDICA			3.3.90.39.00	5.000,00				
GOVERNANÇA E GESTÃO ADMINISTRATIVA DA UNIDADE	04.122.0403.2137.0000						1.922.000,00	
3 DESPESAS CORRENTE						1.922.000,00		
1 PESSOAL E ENCARGOS SOCIAIS						1.470.000,00		
CONTRATAÇÃO POR TEMPO DETERMINADO			3.1.90.04.00	1.000,00				
VENCIMENTOS E VANTAGENS FIXAS - PESSOAL CIVIL			3.1.90.11.00	1.200.000,00				
OBRIGAÇÕES PATRONAIS			3.1.90.13.00	265.000,00				
OUTRAS DESPESAS VARIÁVEIS - PESSOAL CIVIL			3.1.90.16.00	1.000,00				
INDENIZAÇÕES E RESTITUIÇÕES TRABALHISTAS			3.1.90.94.00	2.000,00				
RESSARCIMENTO DE DESPESAS DE PESSOAL REQUISITADO			3.1.90.96.00	1.000,00				
3 OUTRAS DESPESAS CORRENTES						452.000,00		
DIÁRIAS - CIVIL			3.3.90.14.00	15.000,00				
MATERIAL DE CONSUMO			3.3.90.30.00	50.000,00				
PASSAGENS E DESPESAS COM LOCOMOÇÃO			3.3.90.33.00	150.000,00				
SERVIÇOS DE CONSULTORIA			3.3.90.35.00	2.000,00				
OUTROS SERVIÇOS DE TERCEIROS - PESSOA FÍSICA			3.3.90.36.00	5.000,00				
OUTROS SERVIÇOS DE TERCEIROS - PESSOA JURÍDICA			3.3.90.39.00	230.000,00				
SUPRIMENTO DE MATERIAIS OU EQUIPAMENTOS PARA O CONSELHO TUTELAR	04.122.0809.1223.0000						10.000,00	
4 DESPESAS DE CAPIT						10.000,00		
4 INVESTIMENTOS								10.000,00
EQUIPAMENTOS E MATERIAL PERMANENTE			4.4.90.52.00	10.000,00				
GOVERNANÇA E GESTÃO ADMINISTRATIVA DO	04.122.0809.2343.0000						210.000,00	



# Município de Palmares

R. Visc. do Rio Branco, nº 1382 - CNPJ:10212447/0001-88

Orçamento Programa - Exercício de 2024

## QUADRO AUXILIAR DE DETALHAMENTO DA DESPESA



Page:   
Lei: , Data:   
Assinado Digitalmente por: JOSÉ BARTOLOMEU DE ALMEIDA MELO JUNIOR

PODER 02 PODER EXECUTIVO  
ORGÃO 01 CHEFIA DE GABINETE  
UNIDADE 01 GABINETE DO PREFEITO

Aplicacao Programada	Proj/Ativ	Finalidade	Categoria	Detalhada	TotalGrupo	Total Categ.	Total Fun
F.R. - C.A.							
CONSELHO TUTELAR							
3	DESPESAS CORRENTE					210.000,00	
1	PESSOAL E ENCARGOS SOCIAIS				150.000,00		
	VENCIMENTOS E VANTAGENS FIXAS - PESSOAL CIVIL		3.1.90.11.00	150.000,00			
3	OUTRAS DESPESAS CORRENTES				60.000,00		
	DIÁRIAS - CIVIL		3.3.90.14.00	40.000,00			
	MATERIAL DE CONSUMO		3.3.90.30.00	10.000,00			
	OUTROS SERVIÇOS DE TERCEIROS - PESSOA FÍSICA		3.3.90.36.00	5.000,00			
	OUTROS SERVIÇOS DE TERCEIROS - PESSOA JURÍDICA		3.3.90.39.00	5.000,00			
TOTAL							2.228.000,00

Documento Assinado Digitalmente por: JOSÉ BARTOLOMEU DE ALMEIDA MELO JUNIOR  
Assinado em: 2024/05/16 16:57:42  
Assinado por: 5529af1b-f157-421e-98fe-96e56affc639





# Município de Palmares

R. Visc. do Rio Branco, nº 1382 - CNPJ:10212447/0001-88

Orçamento Programa - Exercício de 2024

## QUADRO AUXILIAR DE DETALHAMENTO DA DESPESA



Documento Assinado Digitalmente por: JOSE BARTOLOMEU DE ALMEIDA MELO JUNIOR  
Assinatura: https://epec.tece.td.br/ep...  
Data: 2024/08/16 16:57:42  
Código do Documento: 5529af16-f157-421e-98fe-96e56af1c639

Page

Lei: , Data

PODER	02	PODER EXECUTIVO						
ORGÃO	01	CHEFIA DE GABINETE						
UNIDADE	02	GABINETE DO VICE PREFEITO						
Aplicacao Programada	Proj/Ativ	Finalidade	Categoria	Detalhada	TotalGrupo	Total Categ.	Total F	
F.R. - C.A.								
SUPRIMENTO DE MATERIAIS OU EQUIPAMENTOS PARA A MANUTENÇÃO FUNCIONAL DA UNIDADE	04.122.0403.1743.0000						5.000,00	
4 DESPESAS DE CAPIT						5.000,00		
4 INVESTIMENTOS					5.000,00			
EQUIPAMENTOS E MATERIAL PERMANENTE			4.4.90.52.00	5.000,00				
GOVERNANÇA E GESTÃO ADMINISTRATIVA DA UNIDADE	04.122.0403.2340.0000						298.000,00	
3 DESPESAS CORRENTE						298.000,00		
1 PESSOAL E ENCARGOS SOCIAIS					247.000,00			
CONTRATAÇÃO POR TEMPO DETERMINADO			3.1.90.04.00	1.000,00				
VENCIMENTOS E VANTAGENS FIXAS - PESSOAL CIVIL			3.1.90.11.00	200.000,00				
OBRIGAÇÕES PATRONAIS			3.1.90.13.00	44.000,00				
OUTRAS DESPESAS VARIÁVEIS - PESSOAL CIVIL			3.1.90.16.00	1.000,00				
INDENIZAÇÕES E RESTITUIÇÕES TRABALHISTAS			3.1.90.94.00	1.000,00				
3 OUTRAS DESPESAS CORRENTES					51.000,00			
Outros Benefícios Assistenciais do servidor e do militar			3.3.90.08.00	1.000,00				
DIÁRIAS - CIVIL			3.3.90.14.00	10.000,00				
MATERIAL DE CONSUMO			3.3.90.30.00	5.000,00				
PASSAGENS E DESPESAS COM LOCOMOÇÃO			3.3.90.33.00	25.000,00				
OUTROS SERVIÇOS DE TERCEIROS - PESSOA FÍSICA			3.3.90.36.00	5.000,00				
OUTROS SERVIÇOS DE TERCEIROS - PESSOA JURÍDICA			3.3.90.39.00	5.000,00				
<b>TOTAL</b>							<b>303.000,00</b>	



# Município de Palmares

R. Visc. do Rio Branco, nº 1382 - CNPJ:10212447/0001-88

Orçamento Programa - Exercício de 2024

## QUADRO AUXILIAR DE DETALHAMENTO DA DESPESA



Documento Assinado Digitalmente por: JOSE BARTOLOMEU DE ALMEIDA MELO JUNIOR  
Page: 0001  
Assinado em: 2024/05/15 15:42:11  
Endereço: https://epec.tepecid.br/epi/validar\_documento:5529af1241157421c98fe96e56af1c639  
Lei: , Data:

PODER	02	PODER EXECUTIVO						
ORGÃO	01	CHEFIA DE GABINETE						
UNIDADE	03	COORDENADORIA MUNICIPAL DE DEFESA CIVIL						
Aplicacao Programada		Proj/Ativ	Finalidade	Categoria	Detalhada	TotalGrupo	Total Categ.	Total F
			F.R. - C.A.					
SUPRIMENTO DE MATERIAIS OU EQUIPAMENTOS PARA COORDENADORIA MUNICIPAL DE DEFESA CIVIL		06.182.0602.1221.0000						30.000,00
4	4	DESPESAS DE CAPIT INVESTIMENTOS					30.000,00	
		EQUIPAMENTOS E MATERIAL PERMANENTE		4.4.90.52.00	30.000,00			
CONSTRUÇÃO, REFORMA E/OU AMPLIAÇÃO DA COORDENADORIA MUNICIPAL DE DEFESA CIVIL		06.182.0602.1222.0000						50.000,00
4	4	DESPESAS DE CAPIT INVESTIMENTOS					50.000,00	
		OBRAS E INSTALAÇÕES		4.4.90.51.00	50.000,00			
GOVERNANÇA E GESTÃO ADMINISTRATIVA DA COORDENADORIA MUNICIPAL DE DEFESA CIVIL		06.182.0602.2210.0000						92.000,00
3	3	DESPESAS CORRENTE					92.000,00	
		1 PESSOAL E ENCARGOS SOCIAIS				11.000,00		
		CONTRATAÇÃO POR TEMPO DETERMINADO		3.1.90.04.00	5.000,00			
		VENCIMENTOS E VANTAGENS FIXAS - PESSOAL CIVIL		3.1.90.11.00	5.000,00			
		INDENIZAÇÕES E RESTITUIÇÕES TRABALHISTAS		3.1.90.94.00	1.000,00			
		3 OUTRAS DESPESAS CORRENTES				81.000,00		
		Outros Benefícios Assistenciais do servidor e do militar		3.3.90.08.00	1.000,00			
		MATERIAL DE CONSUMO		3.3.90.30.00	10.000,00			
		Material, Bem ou Serviço para Distribuição Gratuita		3.3.90.32.00	10.000,00			
		OUTROS SERVIÇOS DE TERCEIROS - PESSOA FÍSICA		3.3.90.36.00	10.000,00			
		OUTROS SERVIÇOS DE TERCEIROS - PESSOA JURÍDICA		3.3.90.39.00	50.000,00			
<b>TOTAL</b>								<b>172.000,00</b>



# Município de Palmares

R. Visc. do Rio Branco, nº 1382 - CNPJ:10212447/0001-88

Orçamento Programa - Exercício de 2024

## QUADRO AUXILIAR DE DETALHAMENTO DA DESPESA



Documento Assinado Digitalmente por: JOSÉ BARTOLOMEU DE ALMEIDA MELO JUNIOR  
Assinado em: 2024/07/16 16:07:42  
Página 1 de 1  
Assinatura: 5529af16-f077-421e-98fe-96e56affc639

Page

Lei: , Data

PODER	02	PODER EXECUTIVO
ORGÃO	02	PROCURADORIA GERAL
UNIDADE	01	PROCURADORIA GERAL

Aplicacao Programada	Proj/Ativ	Finalidade	Categoria	Detalhada	TotalGrupo	Total Categ.	Total Fun
F.R. - C.A.							
ASSISTÊNCIA JURÍDICA ITINERANTE	04.122.0401.2138.0000						20.000,00
3 DESPESAS CORRENTE						20.000,00	
3 OUTRAS DESPESAS CORRENTES					20.000,00		
MATERIAL DE CONSUMO			3.3.90.30.00	5.000,00			
SERVIÇOS DE CONSULTORIA			3.3.90.35.00	5.000,00			
OUTROS SERVIÇOS DE TERCEIROS - PESSOA FÍSICA			3.3.90.36.00	5.000,00			
OUTROS SERVIÇOS DE TERCEIROS - PESSOA JURÍDICA			3.3.90.39.00	5.000,00			
AQUISIÇÃO DE VEÍCULO AUTOMOTOR PARA A UNIDADE	04.122.0402.1065.0000						50.000,00
4 DESPESAS DE CAPIT						50.000,00	
4 INVESTIMENTOS					50.000,00		
EQUIPAMENTOS E MATERIAL PERMANENTE			4.4.90.52.00	50.000,00			
GESTÃO DAS QUESTÕES JURÍDICAS DE INTERESSE DO MUNICÍPIO	04.122.0403.2139.0000						1.093.000,00
3 DESPESAS CORRENTE						1.093.000,00	
1 PESSOAL E ENCARGOS SOCIAIS					652.000,00		
CONTRATAÇÃO POR TEMPO DETERMINADO			3.1.90.04.00	1.000,00			
VENCIMENTOS E VANTAGENS FIXAS - PESSOAL CIVIL			3.1.90.11.00	600.000,00			
INDENIZAÇÕES E RESTITUIÇÕES TRABALHISTAS			3.1.90.94.00	50.000,00			
RESSARCIMENTO DE DESPESAS DE PESSOAL REQUISITADO			3.1.90.96.00	1.000,00			
3 OUTRAS DESPESAS CORRENTES					441.000,00		
Outros Benefícios Assistenciais do servidor e do militar			3.3.90.08.00	1.000,00			
DIÁRIAS - CIVIL			3.3.90.14.00	5.000,00			
MATERIAL DE CONSUMO			3.3.90.30.00	10.000,00			
PASSAGENS E DESPESAS COM LOCOMOÇÃO			3.3.90.33.00	5.000,00			
SERVIÇOS DE CONSULTORIA			3.3.90.35.00	400.000,00			
OUTROS SERVIÇOS DE TERCEIROS - PESSOA FÍSICA			3.3.90.36.00	10.000,00			
OUTROS SERVIÇOS DE TERCEIROS - PESSOA JURÍDICA			3.3.90.39.00	10.000,00			
<b>TOTAL</b>							<b>1.163.000,00</b>



# Município de Palmares

R. Visc. do Rio Branco, nº 1382 - CNPJ:10212447/0001-88

Orçamento Programa - Exercício de 2024

## QUADRO AUXILIAR DE DETALHAMENTO DA DESPESA



Documento Assinado Digitalmente por: JOSÉ BARTOLOMEU DE ALMEIDA MELO JUNIOR  
Assinatura: https://epec.tepe.tb.br/epi/validar?seam=Código do Documento: 5529af16-f157-421e-98fe-96e56af1c639

Page:   
Lei: , Data:

PODER	02	PODER EXECUTIVO
ORGÃO	03	CONTROLADORIA GERAL
UNIDADE	01	CONTROLADORIA GERAL

Aplicacao Programada	Proj/Ativ	Finalidade	Categoria	Detalhada	Total Grupo	Total Categ.	Total Fun
F.R. - C.A.							
SUPRIMENTO DE MATERIAIS OU EQUIPAMENTOS PARA MANUTENÇÃO FUNCIONAL DA UNIDADE	04.122.0402.1066.0000						10.000,00
4 DESPESAS DE CAPIT						10.000,00	
4 INVESTIMENTOS					10.000,00		
EQUIPAMENTOS E MATERIAL PERMANENTE			4.4.90.52.00	10.000,00			
MANUTENÇÃO E MODERNIZAÇÃO DA CONTROLADORIA GERAL DO MUNICÍPIO	04.122.0403.2140.0000						173.000,00
3 DESPESAS CORRENTE						173.000,00	
1 PESSOAL E ENCARGOS SOCIAIS					132.000,00		
CONTRATAÇÃO POR TEMPO DETERMINADO			3.1.90.04.00	1.000,00			
VENCIMENTOS E VANTAGENS FIXAS - PESSOAL CIVIL			3.1.90.11.00	120.000,00			
INDENIZAÇÕES E RESTITUIÇÕES TRABALHISTAS			3.1.90.94.00	10.000,00			
RESSARCIMENTO DE DESPESAS DE PESSOAL REQUISITADO			3.1.90.96.00	1.000,00			
3 OUTRAS DESPESAS CORRENTES					41.000,00		
Outros Benefícios Assistenciais do servidor e do militar			3.3.90.08.00	1.000,00			
DIÁRIAS - CIVIL			3.3.90.14.00	5.000,00			
MATERIAL DE CONSUMO			3.3.90.30.00	10.000,00			
PASSAGENS E DESPESAS COM LOCOMOÇÃO			3.3.90.33.00	10.000,00			
SERVIÇOS DE CONSULTORIA			3.3.90.35.00	5.000,00			
OUTROS SERVIÇOS DE TERCEIROS - PESSOA FÍSICA			3.3.90.36.00	5.000,00			
OUTROS SERVIÇOS DE TERCEIROS - PESSOA JURÍDICA			3.3.90.39.00	5.000,00			
<b>TOTAL</b>							<b>183.000,00</b>



# Município de Palmares

R. Visc. do Rio Branco, nº 1382 - CNPJ:10212447/0001-88

Orçamento Programa - Exercício de 2024

## QUADRO AUXILIAR DE DETALHAMENTO DA DESPESA



Page  
Lei: , Data

Documento Assinado Digitalmente por: JOSE BARTOLOMEU DE ALMEIDA MELO JUNIOR  
Assinatura: https://epec.tepe.tb.br/ep...  
Validad...  
seam Código do Documento: 552916-f157-421e-98fe-96e56af1c639

PODER	02	PODER EXECUTIVO
ORGÃO	04	SECRETARIA DE ARTICULAÇÃO POLÍTICA E COMUNICAÇÃO
UNIDADE	01	SECRETARIA DE ARTICULAÇÃO POLÍTICA E COMUNICAÇÃO

Aplicacao Programada	Proj/Ativ	Finalidade	Categoria	Detalhada	Total Grupo	Total Categ.	Total Fun
		F.R. - C.A.					
AQUISIÇÃO DE VEÍCULO AUTOMOTOR PARA A UNIDADE	04.122.0401.1132.0000						50.000,00
4 DESPESAS DE CAPIT						50.000,00	
4 INVESTIMENTOS					50.000,00		
EQUIPAMENTOS E MATERIAL PERMANENTE			4.4.90.52.00	50.000,00			
SUPRIMENTO DE MATERIAIS OU EQUIPAMENTOS PARA MANUTENÇÃO FUNCIONAL DA UNIDADE	04.122.0402.1071.0000						5.000,00
4 DESPESAS DE CAPIT						5.000,00	
4 INVESTIMENTOS					5.000,00		
EQUIPAMENTOS E MATERIAL PERMANENTE			4.4.90.52.00	5.000,00			
GOVERNANÇA E GESTÃO ADMINISTRATIVA DA UNIDADE	04.122.0403.2146.0000						538.000,00
3 DESPESAS CORRENTE						538.000,00	
1 PESSOAL E ENCARGOS SOCIAIS					251.000,00		
CONTRATAÇÃO POR TEMPO DETERMINADO			3.1.90.04.00	1.000,00			
VENCIMENTOS E VANTAGENS FIXAS - PESSOAL CIVIL			3.1.90.11.00	220.000,00			
INDENIZAÇÕES E RESTITUIÇÕES TRABALHISTAS			3.1.90.94.00	30.000,00			
3 OUTRAS DESPESAS CORRENTES					287.000,00		
Outros Benefícios Assistenciais do servidor e do militar			3.3.90.08.00	2.000,00			
DIÁRIAS - CIVIL			3.3.90.14.00	5.000,00			
MATERIAL DE CONSUMO			3.3.90.30.00	20.000,00			
PASSAGENS E DESPESAS COM LOCOMOÇÃO			3.3.90.33.00	5.000,00			
OUTROS SERVIÇOS DE TERCEIROS - PESSOA FÍSICA			3.3.90.36.00	5.000,00			
OUTROS SERVIÇOS DE TERCEIROS - PESSOA JURÍDICA			3.3.90.39.00	250.000,00			
<b>TOTAL</b>							<b>593.000,00</b>



# Município de Palmares

R. Visc. do Rio Branco, nº 1382 - CNPJ:10212447/0001-88

Orçamento Programa - Exercício de 2024



Page

Lei: , Data

## QUADRO AUXILIAR DE DETALHAMENTO DA DESPESA

PODER	02	PODER EXECUTIVO						
ORGÃO	05	SEC. DE ADMINISTRAÇÃO E GESTÃO DO PATRIMÔNIO						
UNIDADE	01	SEC. DE ADMINISTRAÇÃO E GESTÃO DO PATRIMÔNIO						
Aplicacao Programada	Proj/Ativ	Finalidade	Categoria	Detalhada	TotalGrupo	Total Categ.	Total F	
			F.R. - C.A.					
AQUISIÇÃO DE VEÍCULO AUTOMOTOR PARA A UNIDADE	04.122.0402.1072.0000						40.000,00	
4 DESPESAS DE CAPIT						40.000,00		
4 INVESTIMENTOS					40.000,00			
EQUIPAMENTOS E MATERIAL PERMANENTE			4.4.90.52.00	40.000,00				
AQUISIÇÃO DE HARDWARE E SOFTWARE PARA INFORMÁTICA DOS SETORES GERAL	04.122.0402.1073.0000						60.000,00	
4 DESPESAS DE CAPIT						60.000,00		
4 INVESTIMENTOS					60.000,00			
EQUIPAMENTOS E MATERIAL PERMANENTE			4.4.90.52.00	60.000,00				
SUPRIMENTO DE MATERIAIS OU EQUIPAMENTOS PARA MANUTENÇÃO FUNCIONAL DA UNIDADE	04.122.0402.1189.0000						300.000,00	
4 DESPESAS DE CAPIT						300.000,00		
4 INVESTIMENTOS					300.000,00			
EQUIPAMENTOS E MATERIAL PERMANENTE			4.4.90.52.00	300.000,00				
AÇÕES DE CAPACITAÇÃO DE SERVIDORES E GESTORES NA MODALIDADE PRESENCIAL E A DISTÂNCIA	04.122.0402.2155.0000						15.000,00	
3 DESPESAS CORRENTE						15.000,00		
3 OUTRAS DESPESAS CORRENTES								
MATERIAL DE CONSUMO			3.3.90.30.00	5.000,00				
OUTROS SERVIÇOS DE TERCEIROS - PESSOA FÍSICA			3.3.90.36.00	5.000,00				
OUTROS SERVIÇOS DE TERCEIROS - PESSOA JURÍDICA			3.3.90.39.00	5.000,00				
SUPRIMENTO DE MATERIAIS OU EQUIPAMENTOS PARA O DEPARTAMENTO DE COMPRAS/ALMOXARIFADO	04.122.0403.1218.0000						5.000,00	
4 DESPESAS DE CAPIT						5.000,00		
4 INVESTIMENTOS					5.000,00			
EQUIPAMENTOS E MATERIAL PERMANENTE			4.4.90.52.00	5.000,00				
GOVERNANÇA E GESTÃO ADMINISTRATIVA DA UNIDADE	04.122.0403.2156.0000						2.889.000,00	
3 DESPESAS CORRENTE						2.889.000,00		
1 PESSOAL E ENCARGOS SOCIAIS					1.341.000,00			
CONTRATAÇÃO POR TEMPO DETERMINADO			3.1.90.04.00	1.000,00				
VENCIMENTOS E VANTAGENS FIXAS - PESSOAL CIVIL			3.1.90.11.00	400.000,00				
OBRIGAÇÕES PATRONAIS			3.1.90.13.00	800.000,00				
DESPESAS DE EXERCÍCIOS ANTERIORES			3.1.90.92.00	50.000,00				
INDENIZAÇÕES E RESTITUIÇÕES TRABALHISTAS			3.1.90.94.00	40.000,00				
OBRIGAÇÕES PATRONAIS - INTRA-ORÇAMENTÁRIO			3.1.91.13.00	50.000,00				

Documento Assinado Digitalmente por: JOSE BARTOLOMEU DE ALMEIDA MELO JUNIOR  
Assinatura: https://eccc.tecepe.td.br/epi/validar?seamCodigoDocumento:5529016-f157-421e-98a6-96e56af1c639



# Município de Palmares

R. Visc. do Rio Branco, nº 1382 - CNPJ:10212447/0001-88

Orçamento Programa - Exercício de 2024

## QUADRO AUXILIAR DE DETALHAMENTO DA DESPESA



Page  
Lei: , Data

Documento Assinado Digitalmente por: JOSE BARTOLOMEU DE ALMEIDA MELO JUNIOR  
Assinatura: https://epec.tece.td.br/epn/validar?seamCodigoDocumento:552016-f157-421e-98fe-96e56af6c39

PODER	02	PODER EXECUTIVO						
ORGÃO	05	SEC. DE ADMINISTRAÇÃO E GESTÃO DO PATRIMÔNIO						
UNIDADE	01	SEC. DE ADMINISTRAÇÃO E GESTÃO DO PATRIMÔNIO						
Aplicacao Programada	Proj/Ativ	Finalidade	Categoria	Detalhada	TotalGrupo	Total Categ.	Total F	
			F.R. - C.A.					
GOVERNANÇA E GESTÃO ADMINISTRATIVA DA UNIDADE		04.122.0403.2156.0000					2.889.000,00	
3	DESPESAS CORRENTES					2.889.000,00		
3	OUTRAS DESPESAS CORRENTES				1.548.000,00			
	Outros Benefícios Assistenciais do servidor e do militar		3.3.90.08.00	5.000,00				
	DIÁRIAS - CIVIL		3.3.90.14.00	8.000,00				
	MATERIAL DE CONSUMO		3.3.90.30.00	800.000,00				
	PASSAGENS E DESPESAS COM LOCOMOÇÃO		3.3.90.33.00	5.000,00				
	OUTROS SERVIÇOS DE TERCEIROS - PESSOA FÍSICA		3.3.90.36.00	45.000,00				
	OUTROS SERVIÇOS DE TERCEIROS - PESSOA JURÍDICA		3.3.90.39.00	600.000,00				
	DESPESAS DE EXERCÍCIOS ANTERIORES		3.3.90.92.00	85.000,00				
MANUTENÇÃO E GESTÃO ADM. DAS ATIV. DO DEPT. RECURSOS HUMANOS		04.122.0403.2159.0000					2.853.000,00	
3	DESPESAS CORRENTES					2.853.000,00		
1	PESSOAL E ENCARGOS SOCIAIS				2.788.000,00			
	CONTRATAÇÃO POR TEMPO DETERMINADO		3.1.90.04.00	1.000,00				
	VENCIMENTOS E VANTAGENS FIXAS - PESSOAL CIVIL		3.1.90.11.00	2.200.000,00				
	OBRIGAÇÕES PATRONAIS		3.1.90.13.00	1.000,00				
	OUTRAS DESPESAS VARIÁVEIS - PESSOAL CIVIL		3.1.90.16.00	1.000,00				
	INDENIZAÇÕES E RESTITUIÇÕES TRABALHISTAS		3.1.90.94.00	100.000,00				
	OBRIGAÇÕES PATRONAIS - INTRA-ORÇAMENTÁRIO		3.1.91.13.00	485.000,00				
3	OUTRAS DESPESAS CORRENTES				65.000,00			
	Outros Benefícios Assistenciais do servidor e do militar		3.3.90.08.00	5.000,00				
	DIÁRIAS - CIVIL		3.3.90.14.00	5.000,00				
	MATERIAL DE CONSUMO		3.3.90.30.00	5.000,00				
	SERVIÇOS DE CONSULTORIA		3.3.90.35.00	10.000,00				
	OUTROS SERVIÇOS DE TERCEIROS - PESSOA FÍSICA		3.3.90.36.00	10.000,00				
	OUTROS SERVIÇOS DE TERCEIROS - PESSOA JURÍDICA		3.3.90.39.00	30.000,00				
APORTE FINANCEIRO AO RPPS		04.122.0403.2160.0000					1.500.000,00	
3	DESPESAS CORRENTES					1.500.000,00		
3	OUTRAS DESPESAS CORRENTES				1.500.000,00			
	Aporte para Cobertura do Déficit Atuarial do RPPS		3.3.91.97.00	1.500.000,00				
GOVERNANÇA E GESTÃO ADMINISTRATIVA DO DEPARTAMENTO DE COMPRAS/ALMOXARIFADO		04.122.0403.2314.0000					107.000,00	
3	DESPESAS CORRENTES					107.000,00		
1	PESSOAL E ENCARGOS SOCIAIS				5.000,00			
	CONTRATAÇÃO POR TEMPO DETERMINADO		3.1.90.04.00	1.000,00				
	VENCIMENTOS E VANTAGENS FIXAS - PESSOAL CIVIL		3.1.90.11.00	1.000,00				
	OBRIGAÇÕES PATRONAIS		3.1.90.13.00	1.000,00				
	INDENIZAÇÕES E RESTITUIÇÕES TRABALHISTAS		3.1.90.94.00	1.000,00				
	OBRIGAÇÕES PATRONAIS - INTRA-ORÇAMENTÁRIO		3.1.91.13.00	1.000,00				
3	OUTRAS DESPESAS CORRENTES				102.000,00			
	Outros Benefícios Assistenciais do servidor e do militar		3.3.90.08.00	1.000,00				
	DIÁRIAS - CIVIL		3.3.90.14.00	1.000,00				
	MATERIAL DE CONSUMO		3.3.90.30.00	90.000,00				
	OUTROS SERVIÇOS DE TERCEIROS - PESSOA FÍSICA		3.3.90.36.00	5.000,00				
	OUTROS SERVIÇOS DE TERCEIROS - PESSOA JURÍDICA		3.3.90.39.00	5.000,00				



# Município de Palmares

R. Visc. do Rio Branco, nº 1382 - CNPJ:10212447/0001-88

Orçamento Programa - Exercício de 2024

## QUADRO AUXILIAR DE DETALHAMENTO DA DESPESA



Page  
Lei: , Data

PODER	02	PODER EXECUTIVO
ORGÃO	05	SEC. DE ADMINISTRAÇÃO E GESTÃO DO PATRIMÔNIO
UNIDADE	01	SEC. DE ADMINISTRAÇÃO E GESTÃO DO PATRIMÔNIO

Aplicacao Programada	Proj/Ativ	Finalidade	Categoria	Detalhada	TotalGrupo	Total Categ.	Total F
		F.R. - C.A.					
GOVERNANÇA E GESTÃO ADMINISTRATIVA DO DEPARTAMENTO DE COMPRAS/ALMOXARIFADO	04.122.0403.2314.0000						107.000,00
TOTAL							7.769.000,00

Documento Assinado Digitalmente por: JOSE BARTOLOMEU DE ALMEIDA MELO JUNIOR  
Assinatura: https://epec.tecepe.td.br/epi/validar/validarD:seam Código do documento: 5529af16-f157-421e-98fe-96e56af1c639





# Município de Palmares

R. Visc. do Rio Branco, nº 1382 - CNPJ:10212447/0001-88

Orçamento Programa - Exercício de 2024

## QUADRO AUXILIAR DE DETALHAMENTO DA DESPESA



Page  
Lei: , Data

Documento Assinado Digitalmente por: JOSE BARTOLOMEU DE ALMEIDA MELO JUNIOR  
Assinatura: https://eccc.tecepe.td.br/epn/validar?seamCodigoDocumento:5529916-f157-421e-98fe-96e56affc639

PODER	02	PODER EXECUTIVO						
ORGÃO	06	SECRETARIA DAS FINANÇAS PÚBLICAS						
UNIDADE	01	SECRETARIA DAS FINANÇAS PÚBLICAS						
Aplicacao Programada	Proj/Ativ	Finalidade	Categoria	Detalhada	Total Grupo	Total Categ.	Total F	
		F.R. - C.A.						
AQUISIÇÃO DE VEÍCULO AUTOMOTOR PARA A UNIDADE	04.122.0402.1074.0000						50.000,00	
4	4	DESpesas de CAPIT INVESTIMENTOS				50.000,00	50.000,00	
		EQUIPAMENTOS E MATERIAL PERMANENTE	4.4.90.52.00	50.000,00				
SUPRIMENTO DE MATERIAIS OU EQUIPAMENTOS PARA MANUTENÇÃO FUNCIONAL DA UNIDADE	04.122.0402.1130.0000						10.000,00	
4	4	DESpesas de CAPIT INVESTIMENTOS				10.000,00	10.000,00	
		EQUIPAMENTOS E MATERIAL PERMANENTE	4.4.90.52.00	10.000,00				
GOVERNANÇA E GESTÃO ADMINISTRATIVA DA UNIDADE	04.122.0402.2161.0000						1.992.000,00	
3	1	DESpesas CORRENTE PESSOAL E ENCARGOS SOCIAIS				772.000,00	1.992.000,00	
		CONTRATAÇÃO POR TEMPO DETERMINADO	3.1.90.04.00	1.000,00				
		VENCIMENTOS E VANTAGENS FIXAS - PESSOAL CIVIL	3.1.90.11.00	600.000,00				
		OBRIGAÇÕES PATRONAIS	3.1.90.13.00	1.000,00				
		DESpesas DE EXERCÍCIOS ANTERIORES	3.1.90.92.00	10.000,00				
		INDENIZAÇÕES E RESTITUIÇÕES TRABALHISTAS	3.1.90.94.00	10.000,00				
		OBRIGAÇÕES PATRONAIS - INTRA-ORÇAMENTÁRIO	3.1.91.13.00	150.000,00				
	3	OUTRAS DESPESAS CORRENTES				1.220.000,00		
		Outros Benefícios Assistenciais do servidor e do militar	3.3.90.08.00	5.000,00				
		DIÁRIAS - CIVIL	3.3.90.14.00	5.000,00				
		MATERIAL DE CONSUMO	3.3.90.30.00	30.000,00				
		PASSAGENS E DESPESAS COM LOCOMOÇÃO	3.3.90.33.00	5.000,00				
		OUTROS SERVIÇOS DE TERCEIROS - PESSOA FÍSICA	3.3.90.36.00	20.000,00				
		OUTROS SERVIÇOS DE TERCEIROS - PESSOA JURÍDICA	3.3.90.39.00	150.000,00				
		OBRIGAÇÕES TRIBUTÁRIAS E CONTRIBUTIVAS	3.3.90.47.00	1.000.000,00				
		DESpesas DE EXERCÍCIOS ANTERIORES	3.3.90.92.00	5.000,00				
MANUTENÇÃO E GESTÃO DOS SERVIÇOS ADMINISTRATIVOS DA TRIBUTAÇÃO	04.122.0402.2162.0000						346.000,00	
3	1	DESpesas CORRENTE PESSOAL E ENCARGOS SOCIAIS				216.000,00	346.000,00	
		CONTRATAÇÃO POR TEMPO DETERMINADO	3.1.90.04.00	5.000,00				
		VENCIMENTOS E VANTAGENS FIXAS - PESSOAL CIVIL	3.1.90.11.00	200.000,00				
		OUTRAS DESPESAS VARIÁVEIS - PESSOAL CIVIL	3.1.90.16.00	1.000,00				
		INDENIZAÇÕES E RESTITUIÇÕES TRABALHISTAS	3.1.90.94.00	10.000,00				
	3	OUTRAS DESPESAS CORRENTES				130.000,00		
		Outros Benefícios Assistenciais do servidor e do militar	3.3.90.08.00	2.000,00				
		DIÁRIAS - CIVIL	3.3.90.14.00	3.000,00				
		MATERIAL DE CONSUMO	3.3.90.30.00	5.000,00				
		SERVIÇOS DE CONSULTORIA	3.3.90.35.00	10.000,00				
		OUTROS SERVIÇOS DE TERCEIROS - PESSOA FÍSICA	3.3.90.36.00	10.000,00				
		OUTROS SERVIÇOS DE TERCEIROS - PESSOA JURÍDICA	3.3.90.39.00	100.000,00				
MANUTENÇÃO E GESTÃO DOS SERVIÇOS ADMINISTRATIVOS DO DEPART. DE ORÇAMENTO E	04.122.0402.2163.0000						435.000,00	



# Município de Palmares

R. Visc. do Rio Branco, nº 1382 - CNPJ:10212447/0001-88

Orçamento Programa - Exercício de 2024

## QUADRO AUXILIAR DE DETALHAMENTO DA DESPESA



Page  
Lei: , Data

Documento Assinado Digitalmente por: JOSÉ BARTOLOMEU DE ALMEIDA MELO JUNIOR  
Assinatura eletrônica: https://epec.tecepe.td.br/epi/validarDoc?seamCodigoDoDocumento:5529af16-f157-4296-98fe-96e56af1c639

PODER	02	PODER EXECUTIVO						
ORGÃO	06	SECRETARIA DAS FINANÇAS PÚBLICAS						
UNIDADE	01	SECRETARIA DAS FINANÇAS PÚBLICAS						
Aplicacao Programada		Proj/Ativ	Finalidade	Categoria	Detalhada	TotalGrupo	Total Categ.	Total Fun
			F.R. - C.A.					
<b>CONTABILIDADE</b>								
3	DESPESAS CORRENTE						435.000,00	
1	PESSOAL E ENCARGOS SOCIAIS					230.000,00		
	CONTRATAÇÃO POR TEMPO DETERMINADO			3.1.90.04.00	5.000,00			
	VENCIMENTOS E VANTAGENS FIXAS - PESSOAL CIVIL			3.1.90.11.00	200.000,00			
	OUTRAS DESPESAS VARIÁVEIS - PESSOAL CIVIL			3.1.90.16.00	5.000,00			
	INDENIZAÇÕES E RESTITUIÇÕES TRABALHISTAS			3.1.90.94.00	20.000,00			
3	OUTRAS DESPESAS CORRENTES					205.000,00		
	Outros Benefícios Assistenciais do servidor e do militar			3.3.90.08.00	5.000,00			
	DIÁRIAS - CIVIL			3.3.90.14.00	5.000,00			
	MATERIAL DE CONSUMO			3.3.90.30.00	5.000,00			
	PASSAGENS E DESPESAS COM LOCOMOÇÃO			3.3.90.33.00	5.000,00			
	SERVIÇOS DE CONSULTORIA			3.3.90.35.00	100.000,00			
	OUTROS SERVIÇOS DE TERCEIROS - PESSOA FÍSICA			3.3.90.36.00	10.000,00			
	OUTROS SERVIÇOS DE TERCEIROS - PESSOA JURÍDICA			3.3.90.39.00	70.000,00			
	DESPESAS DE EXERCÍCIOS ANTERIORES			3.3.90.92.00	5.000,00			
<b>MANUTENÇÃO E GESTÃO ADMINISTRATIVA DO PROGRAMA NOTA CIDADÃ</b>								
04.122.0405.2233.0000								15.000,00
3	DESPESAS CORRENTE						15.000,00	
3	OUTRAS DESPESAS CORRENTES					15.000,00		
	MATERIAL DE CONSUMO			3.3.90.30.00	5.000,00			
	OUTROS SERVIÇOS DE TERCEIROS - PESSOA FÍSICA			3.3.90.36.00	5.000,00			
	OUTROS SERVIÇOS DE TERCEIROS - PESSOA JURÍDICA			3.3.90.39.00	5.000,00			
<b>AMORTIZAÇÃO DA DÍVIDA PÚBLICA</b>								
28.843.0000.0014.0000								2.760.000,00
4	DESPESAS DE CAPIT						2.760.000,00	
6	AMORTIZAÇÃO DA DÍVIDA					2.760.000,00		
	PRINCIPAL DA DÍVIDA CONTRATUAL RESGATADA			4.6.90.71.00	1.500.000,00			
	PRINCIPAL DA DÍVIDA CONTRATUAL RESGATADA - INTRA-ORÇAI			4.6.91.71.00	1.260.000,00			
<b>ENCARGOS DA DÍVIDA PÚBLICA E PRECATÓRIOS</b>								
28.846.0000.0015.0000								4.020.000,00
3	DESPESAS CORRENTE						4.020.000,00	
1	PESSOAL E ENCARGOS SOCIAIS					2.000.000,00		
	SENTENÇAS JUDICIAIS			3.1.90.91.00	2.000.000,00			
2	JUROS E ENCARGOS DA DÍVIDA					20.000,00		
	JUROS SOBRE A DÍVIDA POR CONTRATO			3.2.90.21.00	10.000,00			
	OUTROS ENCARGOS SOBRE A DÍVIDA POR CONTRATO			3.2.90.22.00	10.000,00			
3	OUTRAS DESPESAS CORRENTES					2.000.000,00		
	SENTENÇAS JUDICIAIS			3.3.90.91.00	2.000.000,00			
<b>INDENIZAÇÕES E RESTITUIÇÕES</b>								
28.846.0000.0016.0000								280.000,00
3	DESPESAS CORRENTE						280.000,00	
3	OUTRAS DESPESAS CORRENTES					280.000,00		
	INDENIZAÇÕES E RESTITUIÇÕES			3.3.90.93.00	280.000,00			
<b>DISPONIBILIDADE DE RECURSOS, PARA COBERTURA DE PASSIVOS CONTINGENTES</b>								
99.999.9999.9999.0000								5.200.000,00
9	RESERVA DE CONTII						5.200.000,00	



# Município de Palmares

R. Visc. do Rio Branco, nº 1382 - CNPJ:10212447/0001-88

Orçamento Programa - Exercício de 2024

## QUADRO AUXILIAR DE DETALHAMENTO DA DESPESA



Page  
Lei: , Data

PODER	02	PODER EXECUTIVO
ORGÃO	06	SECRETARIA DAS FINANÇAS PÚBLICAS
UNIDADE	01	SECRETARIA DAS FINANÇAS PÚBLICAS

Aplicacao Programada	Proj/Ativ	Finalidade	Categoria	Detalhada	TotalGrupo	Total Categ.	Total Fun
		F.R. - C.A.					
DISPONIBILIDADE DE RECURSOS,PARA COBERTURA DE PASSIVOS CONTINGENTES	99.999.9999.9999.0000						5.200.000,00
9 RESERVA DE CONTII						5.200.000,00	
9 RESERVA DE CONTINGÊNCIA					5.200.000,00		
RESERVA DE CONTINGÊNCIA			9.9.99.99.00	5.200.000,00			
<b>TOTAL</b>							15.108.000,00

Documento Assinado Digitalmente por: JOSE BARTOLOMEU DE ALMEIDA MELO JUNIOR  
Assinatura: https://epec.tepecid.br/epi/validar?seamCodigoDocumento:5529af16-f157-421e-98fe-96e56af1c639



# Município de Palmares

R. Visc. do Rio Branco, nº 1382 - CNPJ:10212447/0001-88

Orçamento Programa - Exercício de 2024

## QUADRO AUXILIAR DE DETALHAMENTO DA DESPESA



Page  
Lei: , Data

Documento Assinado Digitalmente por: JOSE BARTOLOMEU DE ALMEIDA MELO JUNIOR  
Assinatura: https://epec.tece.td.br/epn...  
Validad...  
seam Código do Documento: 5529af16-f157-421e-98fe-96e56af1fc09

PODER	02	PODER EXECUTIVO						
ORGÃO	07	SECRETARIA DE EDUCAÇÃO						
UNIDADE	01	SECRETARIA DE EDUCAÇÃO						
Aplicacao Programada	Proj/Ativ	Finalidade	Categoria	Detalhada	Total Grupo	Total Categ.	Total Fun	
			F.R. - C.A.					
SUPRIMENTO DE MATERIAIS OU EQUIPAMENTOS PARA MANUTENÇÃO FUNCIONAL DA UNIDADE		12.122.0402.1123.0000					1.000,00	
4	DESPESAS DE CAPIT					1.000,00		
4	INVESTIMENTOS				1.000,00			
EQUIPAMENTOS E MATERIAL PERMANENTE			4.4.90.52.00	1.000,00				
GOVERNANÇA E GESTÃO ADMINISTRATIVA DA UNIDADE		12.122.0402.2051.0000					204.000,00	
3	DESPESAS CORRENTE						204.000,00	
1	PESSOAL E ENCARGOS SOCIAIS				77.000,00			
CONTRATAÇÃO POR TEMPO DETERMINADO			3.1.90.04.00	1.000,00				
VENCIMENTOS E VANTAGENS FIXAS - PESSOAL CIVIL			3.1.90.11.00	60.000,00				
OBRIGAÇÕES PATRONAIS			3.1.90.13.00	14.000,00				
DESPESAS DE EXERCÍCIOS ANTERIORES			3.1.90.92.00	1.000,00				
OBRIGAÇÕES PATRONAIS - INTRA-ORÇAMENTÁRIO			3.1.91.13.00	1.000,00				
3	OUTRAS DESPESAS CORRENTES				127.000,00			
Outros Benefícios Assistenciais do servidor e do militar			3.3.90.08.00	1.000,00				
DIÁRIAS - CIVIL			3.3.90.14.00	1.000,00				
MATERIAL DE CONSUMO			3.3.90.30.00	2.000,00				
OUTROS SERVIÇOS DE TERCEIROS - PESSOA FÍSICA			3.3.90.36.00	2.000,00				
OUTROS SERVIÇOS DE TERCEIROS - PESSOA JURÍDICA			3.3.90.39.00	120.000,00				
DESPESAS DE EXERCÍCIOS ANTERIORES			3.3.90.92.00	1.000,00				
AQUISIÇÃO DE INSTRUMENTOS DIVERSOS PARA A BANDA FANFARRAS E MUSICAIS		13.392.1260.2035.0000					20.000,00	
3	DESPESAS CORRENTE						20.000,00	
3	OUTRAS DESPESAS CORRENTES				20.000,00			
Material, Bem ou Serviço para Distribuição Gratuita			3.3.90.32.00	20.000,00				
<b>TOTAL</b>							<b>225.000,00</b>	



# Município de Palmares

R. Visc. do Rio Branco, nº 1382 - CNPJ:10212447/0001-88

Orçamento Programa - Exercício de 2024

## QUADRO AUXILIAR DE DETALHAMENTO DA DESPESA



Page  
Lei: , Data

Documento Assinado Digitalmente por: JOSE BARTOLOMEU DE ALMEIDA MELO JUNIOR  
Assinatura: https://epec.tece.td.br/epi/validar?seamCodigoDocumento:552916-f157-421e-98fe-96e56affc639

PODER	02	PODER EXECUTIVO						
ORGÃO	08	SECRETARIA DE PLANEJAMENTO E GESTÃO						
UNIDADE	01	SECRETARIA DE PLANEJAMENTO E GESTÃO						
Aplicacao Programada	Proj/Ativ	Finalidade	Categoria	Detalhada	TotalGrupo	Total Categ.	Total F	
			F.R. - C.A.					
AQUISIÇÃO DE VEÍCULO AUTOMOTOR PARA A UNIDADE	04.121.0403.1075.0000						50.000,00	
4 DESPESAS DE CAPIT						50.000,00		
4 INVESTIMENTOS					50.000,00			
EQUIPAMENTOS E MATERIAL PERMANENTE			4.4.90.52.00	50.000,00				
SUPRIMENTO DE MATERIAIS OU EQUIPAMENTOS PARA MANUTENÇÃO FUNCIONAL DA UNIDADE	04.121.0403.1190.0000						10.000,00	
4 DESPESAS DE CAPIT						10.000,00		
4 INVESTIMENTOS					10.000,00			
EQUIPAMENTOS E MATERIAL PERMANENTE			4.4.90.52.00	10.000,00				
GOVERNANÇA E GESTÃO ADMINISTRATIVA DA UNIDADE	04.121.0403.2164.0000						328.000,00	
3 DESPESAS CORRENTE						328.000,00		
1 PESSOAL E ENCARGOS SOCIAIS					262.000,00			
CONTRATAÇÃO POR TEMPO DETERMINADO			3.1.90.04.00	5.000,00				
VENCIMENTOS E VANTAGENS FIXAS - PESSOAL CIVIL			3.1.90.11.00	240.000,00				
OUTRAS DESPESAS VARIÁVEIS - PESSOAL CIVIL			3.1.90.16.00	2.000,00				
INDENIZAÇÕES E RESTITUIÇÕES TRABALHISTAS			3.1.90.94.00	15.000,00				
3 OUTRAS DESPESAS CORRENTES					66.000,00			
Outros Benefícios Assistenciais do servidor e do militar			3.3.90.08.00	1.000,00				
DIÁRIAS - CIVIL			3.3.90.14.00	5.000,00				
MATERIAL DE CONSUMO			3.3.90.30.00	15.000,00				
PASSAGENS E DESPESAS COM LOCOMOÇÃO			3.3.90.33.00	5.000,00				
OUTROS SERVIÇOS DE TERCEIROS - PESSOA FÍSICA			3.3.90.36.00	10.000,00				
OUTROS SERVIÇOS DE TERCEIROS - PESSOA JURÍDICA			3.3.90.39.00	30.000,00				
SUPRIMENTO DE MATERIAIS OU EQUIPAMENTOS PARA O PROGRAMA CARTÃO REFORMA	04.121.0411.1149.0000						10.000,00	
4 DESPESAS DE CAPIT						10.000,00		
4 INVESTIMENTOS					10.000,00			
EQUIPAMENTOS E MATERIAL PERMANENTE			4.4.90.52.00	10.000,00				
MANUTENÇÃO E ASSISTÊNCIA TÉCNICA DO PROGRAMA CARTÃO REFORMA	04.121.0411.2249.0000						37.000,00	
3 DESPESAS CORRENTE						37.000,00		
1 PESSOAL E ENCARGOS SOCIAIS					15.000,00			
CONTRATAÇÃO POR TEMPO DETERMINADO			3.1.90.04.00	5.000,00				
VENCIMENTOS E VANTAGENS FIXAS - PESSOAL CIVIL			3.1.90.11.00	5.000,00				
INDENIZAÇÕES E RESTITUIÇÕES TRABALHISTAS			3.1.90.94.00	5.000,00				
3 OUTRAS DESPESAS CORRENTES					22.000,00			
Outros Benefícios Assistenciais do servidor e do militar			3.3.90.08.00	2.000,00				
MATERIAL DE CONSUMO			3.3.90.30.00	5.000,00				
SERVIÇOS DE CONSULTORIA			3.3.90.35.00	5.000,00				
OUTROS SERVIÇOS DE TERCEIROS - PESSOA FÍSICA			3.3.90.36.00	5.000,00				
OUTROS SERVIÇOS DE TERCEIROS - PESSOA JURÍDICA			3.3.90.39.00	5.000,00				
PALMARES CONECTADA	04.126.0402.2166.0000						30.000,00	



# Município de Palmares

R. Visc. do Rio Branco, nº 1382 - CNPJ:10212447/0001-88

Orçamento Programa - Exercício de 2024

## QUADRO AUXILIAR DE DETALHAMENTO DA DESPESA



Page  
Lei: , Data

PODER	02	PODER EXECUTIVO
ORGÃO	08	SECRETARIA DE PLANEJAMENTO E GESTÃO
UNIDADE	01	SECRETARIA DE PLANEJAMENTO E GESTÃO

Aplicacao Programada	Proj/Ativ	Finalidade	Categoria	Detalhada	TotalGrupo	Total Categ.	Total F
		F.R. - C.A.					
PALMARES CONECTADA	04.126.0402.2166.0000						30.000,00
3	DESPESAS CORRENTE					30.000,00	
3	OUTRAS DESPESAS CORRENTES				30.000,00		
	MATERIAL DE CONSUMO		3.3.90.30.00	20.000,00			
	OUTROS SERVIÇOS DE TERCEIROS - PESSOA FÍSICA		3.3.90.36.00	5.000,00			
	OUTROS SERVIÇOS DE TERCEIROS - PESSOA JURÍDICA		3.3.90.39.00	5.000,00			
TOTAL							465.000,00

Documento Assinado Digitalmente por: JOSÉ BARTOLOMEU DE ALMEIDA MELO JUNIOR  
Assinatura: https://epec.tepecid.br/epi/validar?seamCodigoDoDocumento:5529af16-f157-421e-98fe-96e56af1c639



# Município de Palmares

R. Visc. do Rio Branco, nº 1382 - CNPJ:10212447/0001-88

Orçamento Programa - Exercício de 2024

## QUADRO AUXILIAR DE DETALHAMENTO DA DESPESA



Page 28  
Lei: , Data

Documento Assinado Digitalmente por: JOSE BARTOLOMEU DE ALMEIDA MELO JUNIOR  
Assinatura: https://epec.tepe.td.br/epi/validar?seamCodigoDocumento:5529af16-f157-421e-98fe-96e56af1c639

PODER	02	PODER EXECUTIVO						
ORGÃO	09	SECRETARIA DE SAÚDE						
UNIDADE	01	SECRETARIA DE SAÚDE						
Aplicacao Programada		Proj/Ativ	Finalidade	Categoria	Detalhada	TotalGrupo	Total Categ.	Total Fun
			F.R. - C.A.					
SUPRIMENTO DE MATERIAIS OU EQUIPAMENTOS PARA MANUTENÇÃO FUNCIONAL DA UNIDADE		10.122.0402.1126.0000						2.000,00
4 DESPESAS DE CAPIT							2.000,00	
4 INVESTIMENTOS						2.000,00		
EQUIPAMENTOS E MATERIAL PERMANENTE				4.4.90.52.00	2.000,00			
GOVERNANÇA E GESTÃO ADMINISTRATIVA DA UNIDADE		10.122.0403.2067.0000						104.000,00
3 DESPESAS CORRENTE							104.000,00	
1 PESSOAL E ENCARGOS SOCIAIS						5.000,00		
CONTRATAÇÃO POR TEMPO DETERMINADO				3.1.90.04.00	2.000,00			
VENCIMENTOS E VANTAGENS FIXAS - PESSOAL CIVIL				3.1.90.11.00	2.000,00			
INDENIZAÇÕES E RESTITUIÇÕES TRABALHISTAS				3.1.90.94.00	1.000,00			
3 OUTRAS DESPESAS CORRENTES						99.000,00		
Outros Benefícios Assistenciais do servidor e do militar				3.3.90.08.00	1.000,00			
DIÁRIAS - CIVIL				3.3.90.14.00	2.000,00			
MATERIAL DE CONSUMO				3.3.90.30.00	2.000,00			
PASSAGENS E DESPESAS COM LOCOMOÇÃO				3.3.90.33.00	2.000,00			
OUTROS SERVIÇOS DE TERCEIROS - PESSOA FÍSICA				3.3.90.36.00	2.000,00			
OUTROS SERVIÇOS DE TERCEIROS - PESSOA JURÍDICA				3.3.90.39.00	90.000,00			
<b>TOTAL</b>								<b>106.000,00</b>



# Município de Palmares

R. Visc. do Rio Branco, nº 1382 - CNPJ:10212447/0001-88

Orçamento Programa - Exercício de 2024

## QUADRO AUXILIAR DE DETALHAMENTO DA DESPESA



Page 2 of 2  
Lei: , Data:   
Assinado Digitalmente por: JOSE BARTOLOMEU DE ALMEIDA MELO JUNIOR  
Assinatura: https://epec.tepe.td.br/epi/validar?seamCodigoDocumento:5529af16-f10b-421e-98fe-96e99df6c639

PODER	02	PODER EXECUTIVO
ORGÃO	11	SECRETARIA DOS ESPORTES E POLÍTICAS PÚBLICAS DO LAZER
UNIDADE	01	SECRETARIA DOS ESPORTES E POLÍTICAS PÚBLICAS DO LAZER

Aplicacao Programada	Proj/Ativ	Finalidade	Categoria	Detalhada	TotalGrupo	Total Categ.	Total Fun
F.R. - C.A.							
GOVERNANÇA E GESTÃO ADMINISTRATIVA DA SEC. DOS ESPORTES E POLÍTICAS PÚBLICAS DO LAZER	27.122.2702.2169.0000						658.000,00
3 DESPESAS CORRENTE						658.000,00	
1 PESSOAL E ENCARGOS SOCIAIS					56.000,00		
CONTRATAÇÃO POR TEMPO DETERMINADO			3.1.90.04.00	1.000,00			
VENCIMENTOS E VANTAGENS FIXAS - PESSOAL CIVIL			3.1.90.11.00	50.000,00			
INDENIZAÇÕES E RESTITUIÇÕES TRABALHISTAS			3.1.90.94.00	5.000,00			
3 OUTRAS DESPESAS CORRENTES					602.000,00		
Outros Benefícios Assistenciais do servidor e do militar			3.3.90.08.00	2.000,00			
DIÁRIAS - CIVIL			3.3.90.14.00	3.000,00			
MATERIAL DE CONSUMO			3.3.90.30.00	170.000,00			
PASSAGENS E DESPESAS COM LOCOMOÇÃO			3.3.90.33.00	2.000,00			
OUTROS SERVIÇOS DE TERCEIROS - PESSOA FÍSICA			3.3.90.36.00	5.000,00			
OUTROS SERVIÇOS DE TERCEIROS - PESSOA JURÍDICA			3.3.90.39.00	420.000,00			
SUPRIMENTO DE MATERIAIS OU EQUIPAMENTOS PARA MANUTENÇÃO FUNCIONAL DA UNIDADE	27.813.2702.1079.0000						50.000,00
4 DESPESAS DE CAPIT						50.000,00	
4 INVESTIMENTOS					50.000,00		
EQUIPAMENTOS E MATERIAL PERMANENTE			4.4.90.52.00	50.000,00			
PROMOÇÃO DE EVENTOS E ATIVIDADES DE COMPETIÇÃO ESPORTIVA	27.813.2702.2170.0000						85.000,00
3 DESPESAS CORRENTE						85.000,00	
3 OUTRAS DESPESAS CORRENTES					85.000,00		
MATERIAL DE CONSUMO			3.3.90.30.00	20.000,00			
Material, Bem ou Serviço para Distribuição Gratuita			3.3.90.32.00	20.000,00			
PASSAGENS E DESPESAS COM LOCOMOÇÃO			3.3.90.33.00	5.000,00			
OUTROS SERVIÇOS DE TERCEIROS - PESSOA FÍSICA			3.3.90.36.00	10.000,00			
OUTROS SERVIÇOS DE TERCEIROS - PESSOA JURÍDICA			3.3.90.39.00	30.000,00			
<b>TOTAL</b>							<b>793.000,00</b>





# Município de Palmares

R. Visc. do Rio Branco, nº 1382 - CNPJ:10212447/0001-88

Orçamento Programa - Exercício de 2024

## QUADRO AUXILIAR DE DETALHAMENTO DA DESPESA



Page 2 of 2  
Lei: , Data:   
Assinado Digitalmente por: JOSE BARTOLOMEU DE ALMEIDA MELO JUNIOR  
Assinado em: 16/11/2024  
Código do Documento: 5529916-f157-421e-98fe-96e56affc639

PODER	02	PODER EXECUTIVO						
ORGÃO	12	SECRETARIA DE POLÍTICAS PÚBLICAS PARA A MULHER						
UNIDADE	01	SECRETARIA DE POLÍTICAS PÚBLICAS PARA A MULHER						
Aplicacao Programada	Proj/Ativ	Finalidade	Categoria	Detalhada	TotalGrupo	Total Categ.	Total F	
			F.R. - C.A.					
AQUISIÇÃO DE VEÍCULO AUTOMOTOR PARA A UNIDADE	08.122.0815.1080.0000						50.000,00	
4 DESPESAS DE CAPIT						50.000,00		
4 INVESTIMENTOS								
EQUIPAMENTOS E MATERIAL PERMANENTE			4.4.90.52.00	50.000,00				
SUPRIMENTO DE MATERIAIS OU EQUIPAMENTOS PARA MANUTENÇÃO FUNCIONAL DA UNIDADE	08.122.0815.1191.0000						10.000,00	
4 DESPESAS DE CAPIT						10.000,00		
4 INVESTIMENTOS								
EQUIPAMENTOS E MATERIAL PERMANENTE			4.4.90.52.00	10.000,00				
GOVERNANÇA E GESTÃO ADMINISTRATIVA DA SECRETARIA DE POLÍTICAS PARA MULHERES	08.122.0815.2172.0000						211.000,00	
3 DESPESAS CORRENTE						211.000,00		
1 PESSOAL E ENCARGOS SOCIAIS								
CONTRATAÇÃO POR TEMPO DETERMINADO			3.1.90.04.00	5.000,00		135.000,00		
VENCIMENTOS E VANTAGENS FIXAS - PESSOAL CIVIL			3.1.90.11.00	130.000,00				
3 OUTRAS DESPESAS CORRENTES						76.000,00		
Outros Benefícios Assistenciais do servidor e do militar			3.3.90.08.00	1.000,00				
DIÁRIAS - CIVIL			3.3.90.14.00	5.000,00				
MATERIAL DE CONSUMO			3.3.90.30.00	20.000,00				
SERVIÇOS DE CONSULTORIA			3.3.90.35.00	10.000,00				
OUTROS SERVIÇOS DE TERCEIROS - PESSOA FÍSICA			3.3.90.36.00	10.000,00				
OUTROS SERVIÇOS DE TERCEIROS - PESSOA JURÍDICA			3.3.90.39.00	30.000,00				
AUDIÊNCIAS PÚBLICAS DA LEI MARIA DA PENHA	08.122.0815.2246.0000						15.000,00	
3 DESPESAS CORRENTE						15.000,00		
3 OUTRAS DESPESAS CORRENTES								
MATERIAL DE CONSUMO			3.3.90.30.00	5.000,00				
OUTROS SERVIÇOS DE TERCEIROS - PESSOA FÍSICA			3.3.90.36.00	5.000,00				
OUTROS SERVIÇOS DE TERCEIROS - PESSOA JURÍDICA			3.3.90.39.00	5.000,00				
CAPACITAÇÕES DO COMDIM - CONSELHO MUNICIPAL DOS DIREITOS DA MULHER	08.122.0815.2247.0000						15.000,00	
3 DESPESAS CORRENTE						15.000,00		
3 OUTRAS DESPESAS CORRENTES								
MATERIAL DE CONSUMO			3.3.90.30.00	5.000,00				
OUTROS SERVIÇOS DE TERCEIROS - PESSOA FÍSICA			3.3.90.36.00	5.000,00				
OUTROS SERVIÇOS DE TERCEIROS - PESSOA JURÍDICA			3.3.90.39.00	5.000,00				
PALMARES EM DEFESA DA MULHER	08.122.0816.2239.0000						15.000,00	
3 DESPESAS CORRENTE						15.000,00		
3 OUTRAS DESPESAS CORRENTES								
MATERIAL DE CONSUMO			3.3.90.30.00	5.000,00				
OUTROS SERVIÇOS DE TERCEIROS - PESSOA FÍSICA			3.3.90.36.00	5.000,00				
OUTROS SERVIÇOS DE TERCEIROS - PESSOA JURÍDICA			3.3.90.39.00	5.000,00				
EDUCAÇÃO QUALIFICADA PARA MULHERES	08.122.0816.2241.0000						15.000,00	





# Município de Palmares

R. Visc. do Rio Branco, nº 1382 - CNPJ:10212447/0001-88

Orçamento Programa - Exercício de 2024

## QUADRO AUXILIAR DE DETALHAMENTO DA DESPESA



Page 2 of 2  
Lei: , Data:   
Assinado Digitalmente por: JOSE BARTOLOMEU DE ALMEIDA MELO JUNIOR  
Assinatura: https://epec.tepecid.br/epi/validar?seamCodigoDocumento:539af16-f157-421c-81e-96e56af1c630

PODER	ORGÃO	UNIDADE	Proj/Ativ	Finalidade	Categoria	Detalhada	TotalGrupo	Total Categ.	Total Fim
02	13	01		F.R. - C.A.					
PODER EXECUTIVO									
SECRETARIA DE INFRAESTRUTURA									
SECRETARIA DE INFRAESTRUTURA									
<hr/>									
CONSTRUÇÃO, AMPLIAÇÃO E OU REFORMA DE UNIDADES DE SAÚDE			10.301.1003.1194.0000						30.000,00
4 DESPESAS DE CAPIT								30.000,00	
4 INVESTIMENTOS							30.000,00		
OBRAS E INSTALAÇÕES					4.4.90.51.00	30.000,00			
<hr/>									
CONSTRUÇÃO DE CENTRO DE SAÚDE			10.302.1004.1204.0000						30.000,00
4 DESPESAS DE CAPIT								30.000,00	
4 INVESTIMENTOS							30.000,00		
OBRAS E INSTALAÇÕES					4.4.90.51.00	30.000,00			
<hr/>									
CONSTRUÇÃO, REFORMA E AMPLIAÇÃO DE UNIDADES ESCOLARES			12.361.1206.1196.0000						50.000,00
4 DESPESAS DE CAPIT								50.000,00	
4 INVESTIMENTOS							50.000,00		
OBRAS E INSTALAÇÕES					4.4.90.51.00	50.000,00			
<hr/>									
CONSTRUÇÃO DE GALPÃO PARA DEPÓSITO DE MERENDA ESCOLAR			12.361.1210.1195.0000						10.000,00
4 DESPESAS DE CAPIT								10.000,00	
4 INVESTIMENTOS							10.000,00		
OBRAS E INSTALAÇÕES					4.4.90.51.00	10.000,00			
<hr/>									
CONSTRUÇÃO, AMPLIAÇÃO E REFORMAS DE UNIDADES DA EDUCAÇÃO INFANTIL - CRECHE			12.365.1201.1198.0000						30.000,00
4 DESPESAS DE CAPIT								30.000,00	
4 INVESTIMENTOS							30.000,00		
OBRAS E INSTALAÇÕES					4.4.90.51.00	30.000,00			
<hr/>									
CONSTRUÇÃO, AMPLIAÇÃO E REFORMAS DE UNIDADES DA EDUCAÇÃO INFANTIL			12.365.1206.1197.0000						30.000,00
4 DESPESAS DE CAPIT								30.000,00	
4 INVESTIMENTOS							30.000,00		
OBRAS E INSTALAÇÕES					4.4.90.51.00	30.000,00			
<hr/>									
REFORMA, AMPLIAÇÃO E ADAPTAÇÃO DO MUSEU E DA BIBLIOTECA MUNICIPAL			13.391.1301.1199.0000						30.000,00
4 DESPESAS DE CAPIT								30.000,00	
4 INVESTIMENTOS							30.000,00		
OBRAS E INSTALAÇÕES					4.4.90.51.00	30.000,00			
<hr/>									
AMPLIAÇÃO E OU/REFORMAS DE ESPAÇO CULTURAL DESTINADOS A EVENTOS			13.392.1301.1200.0000						50.000,00
4 DESPESAS DE CAPIT								50.000,00	
4 INVESTIMENTOS							50.000,00		
OBRAS E INSTALAÇÕES					4.4.90.51.00	50.000,00			
<hr/>									
CONSTRUÇÃO, REFORMA E/OU AMPLIAÇÃO DE			15.122.0402.1060.0000						50.000,00



# Município de Palmares

R. Visc. do Rio Branco, nº 1382 - CNPJ:10212447/0001-88

Orçamento Programa - Exercício de 2024

## QUADRO AUXILIAR DE DETALHAMENTO DA DESPESA



Page 28  
Lei: , Data

Documento Assinado Digitalmente por: JOSE BARTOLOMEU DE ALMEIDA MELO JUNIOR  
Assinado em: 2024/08/26 15:57:42  
Certificado: 5529af12-f157-421e-98fe-96e56af6c639

PODER	02	PODER EXECUTIVO						
ORGÃO	13	SECRETARIA DE INFRAESTRUTURA						
UNIDADE	01	SECRETARIA DE INFRAESTRUTURA						
Aplicacao Programada		Proj/Ativ	Finalidade	Categoria	Detalhada	TotalGrupo	Total Categ.	Total F
			F.R. - C.A.					
<b>CEMITÉRIOS</b>								
4	4	DESPESAS DE CAPIT INVESTIMENTOS				50.000,00	50.000,00	
		OBRAS E INSTALAÇÕES	4.4.90.51.00	30.000,00				
		OBRAS E INSTALAÇÕES	4.4.90.51.00	10.000,00				
		OBRAS E INSTALAÇÕES	4.4.90.51.00	10.000,00				
AQUISIÇÃO DE VEÍCULO AUTOMOTOR PARA A UNIDADE		15.122.0402.1081.0000						90.000,00
4	4	DESPESAS DE CAPIT INVESTIMENTOS				90.000,00	90.000,00	
		EQUIPAMENTOS E MATERIAL PERMANENTE	4.4.90.52.00	90.000,00				
SUPRIMENTO DE MATERIAIS OU EQUIPAMENTOS PARA MANUTENÇÃO FUNCIONAL DA UNIDADE		15.122.0402.1192.0000						55.000,00
4	4	DESPESAS DE CAPIT INVESTIMENTOS				55.000,00	55.000,00	
		EQUIPAMENTOS E MATERIAL PERMANENTE	4.4.90.52.00	55.000,00				
GOVERNANÇA E GESTÃO ADMINISTRATIVA DO DEPARTAMENTO DE OBRAS		15.122.0403.2174.0000						5.300.000,00
3	1	DESPESAS CORRENTE PESSOAL E ENCARGOS SOCIAIS				3.050.000,00	5.300.000,00	
		CONTRATAÇÃO POR TEMPO DETERMINADO	3.1.90.04.00	1.250.000,00				
		VENCIMENTOS E VANTAGENS FIXAS - PESSOAL CIVIL	3.1.90.11.00	1.200.000,00				
		OBRIGAÇÕES PATRONAIS	3.1.90.13.00	300.000,00				
		INDENIZAÇÕES E RESTITUIÇÕES TRABALHISTAS	3.1.90.94.00	80.000,00				
		OBRIGAÇÕES PATRONAIS - INTRA-ORÇAMENTÁRIO	3.1.91.13.00	220.000,00				
	3	OUTRAS DESPESAS CORRENTES				2.250.000,00		
		DIÁRIAS - CIVIL	3.3.90.14.00	5.000,00				
		MATERIAL DE CONSUMO	3.3.90.30.00	1.300.000,00				
		PASSAGENS E DESPESAS COM LOCOMOÇÃO	3.3.90.33.00	5.000,00				
		SERVIÇOS DE CONSULTORIA	3.3.90.35.00	10.000,00				
		OUTROS SERVIÇOS DE TERCEIROS - PESSOA FÍSICA	3.3.90.36.00	30.000,00				
		OUTROS SERVIÇOS DE TERCEIROS - PESSOA JURÍDICA	3.3.90.39.00	900.000,00				
AQUISIÇÃO DE MÁQUINAS PESADAS, VEÍCULOS DE TRANSPORTE E EQUIPAMENTOS		15.451.0402.1082.0000						160.000,00
4	4	DESPESAS DE CAPIT INVESTIMENTOS				160.000,00	160.000,00	
		EQUIPAMENTOS E MATERIAL PERMANENTE	4.4.90.52.00	100.000,00				
		EQUIPAMENTOS E MATERIAL PERMANENTE	4.4.90.52.00	10.000,00				
		EQUIPAMENTOS E MATERIAL PERMANENTE	4.4.90.52.00	50.000,00				
MANUTENÇÃO E GESTÃO ADMINISTRATIVA DOS SERVIÇOS DOS CEMITÉRIOS PÚBLICOS		15.451.0403.2176.0000						106.000,00
3		DESPESAS CORRENTE					106.000,00	



# Município de Palmares

R. Visc. do Rio Branco, nº 1382 - CNPJ:10212447/0001-88

Orçamento Programa - Exercício de 2024

## QUADRO AUXILIAR DE DETALHAMENTO DA DESPESA



Page 2 of 2  
Lei: , Data:   
Assinado Digitalmente por: JOSE BARTOLOMEU DE ALMEIDA MELO JUNIOR  
Assinado em: 2024/04/25  
URL: https://epec.tepecid.br/epi/validar?seamCodigoDoDocumento:55294f90-f157-421e-981e-06656af1fc639

PODER	02	PODER EXECUTIVO						
ORGÃO	13	SECRETARIA DE INFRAESTRUTURA						
UNIDADE	01	SECRETARIA DE INFRAESTRUTURA						
Aplicacao Programada		Proj/Ativ	Finalidade	Categoria	Detalhada	TotalGrupo	Total Categ.	Total F
			F.R. - C.A.					
MANUTENÇÃO E GESTÃO ADMINISTRATIVA DOS SERVIÇOS DOS CEMITÉRIOS PÚBLICOS		15.451.0403.2176.0000						106.000,00
3	DESPESAS CORRENTES						106.000,00	
1	PESSOAL E ENCARGOS SOCIAIS					15.000,00		
	CONTRATAÇÃO POR TEMPO DETERMINADO			3.1.90.04.00	5.000,00			
	VENCIMENTOS E VANTAGENS FIXAS - PESSOAL CIVIL			3.1.90.11.00	5.000,00			
	INDENIZAÇÕES E RESTITUIÇÕES TRABALHISTAS			3.1.90.94.00	5.000,00			
3	OUTRAS DESPESAS CORRENTES					91.000,00		
	Outros Benefícios Assistenciais do servidor e do militar			3.3.90.08.00	1.000,00			
	MATERIAL DE CONSUMO			3.3.90.30.00	30.000,00			
	OUTROS SERVIÇOS DE TERCEIROS - PESSOA FÍSICA			3.3.90.36.00	10.000,00			
	OUTROS SERVIÇOS DE TERCEIROS - PESSOA JURÍDICA			3.3.90.39.00	50.000,00			
AQUISIÇÃO DE VEÍCULOS, MÁQUINAS, CAÇAMBA E EQUIPAMENTOS PARA LIMPEZA PÚBLICA		15.451.1501.1084.0000						250.000,00
4	DESPESAS DE CAPIT						250.000,00	
4	INVESTIMENTOS					250.000,00		
	EQUIPAMENTOS E MATERIAL PERMANENTE			4.4.90.52.00	250.000,00			
INFRA-ESTRUTURA URBANA - PROJETO ALVORADA		15.451.1506.1086.0000						30.000,00
4	DESPESAS DE CAPIT						30.000,00	
4	INVESTIMENTOS					30.000,00		
	OBRAS E INSTALAÇÕES			4.4.90.51.00	30.000,00			
CONST, REFORMA E/OU AMPLIAÇÃO DE PONTES, ESCADAS, PASSAGENS MOLHADAS, MUROS DE ARRIMO, CONTEÇÃO, ESTRADAS VICINAIS E OUTROS		15.451.1506.1087.0000						1.110.000,00
4	DESPESAS DE CAPIT						1.110.000,00	
4	INVESTIMENTOS					1.110.000,00		
	OBRAS E INSTALAÇÕES			4.4.90.51.00	1.000.000,00			
	OBRAS E INSTALAÇÕES			4.4.90.51.00	10.000,00			
	OBRAS E INSTALAÇÕES			4.4.90.51.00	100.000,00			
DESAPROPRIAÇÃO DE IMÓVEIS PARA A ABERTURA DE RUAS, AVENIDAS E OUTROS		15.451.1506.1088.0000						50.000,00
4	DESPESAS DE CAPIT						50.000,00	
4	INVESTIMENTOS					50.000,00		
	AQUISIÇÃO DE IMÓVEIS			4.4.90.61.00	10.000,00			
	AQUISIÇÃO DE IMÓVEIS			4.4.90.61.00	10.000,00			
	AQUISIÇÃO DE IMÓVEIS			4.4.90.61.00	30.000,00			
CONSTRUÇÃO DE DRENAGEM, PREVENTIVAS EM ENCOSTAS E OUTROS		15.451.1506.1089.0000						100.000,00
4	DESPESAS DE CAPIT						100.000,00	
4	INVESTIMENTOS					100.000,00		
	OBRAS E INSTALAÇÕES			4.4.90.51.00	100.000,00			
AMPLIAÇÃO, REPOSIÇÃO DE CALÇAMENTOS,		15.451.1506.1090.0000						1.010.000,00



# Município de Palmares

R. Visc. do Rio Branco, nº 1382 - CNPJ:10212447/0001-88

Orçamento Programa - Exercício de 2024

## QUADRO AUXILIAR DE DETALHAMENTO DA DESPESA



Page 2  
Lei: , Data

Documento Assinado Digitalmente por: JOSÉ BARTOLOMEU DE ALMEIDA MELO JUNIOR  
Assinado em: 2024/05/16 16:57:42  
URL do Documento: https://epec.tepecid.br/epi/validarDoc?seamCodigoDoDocumento:5529af16-057-421e-98fe-96e56af1c699

PODER	02	PODER EXECUTIVO						
ORGÃO	13	SECRETARIA DE INFRAESTRUTURA						
UNIDADE	01	SECRETARIA DE INFRAESTRUTURA						
Aplicacao Programada		Proj/Ativ	Finalidade	Categoria	Detalhada	TotalGrupo	Total Categ.	Total F
			F.R. - C.A.					
<b>PAVIMENTAÇÃO E RECAPEAMENTO ASFÁLTICO</b>								
4	4	DESPESAS DE CAPIT					1.010.000,00	
	4	INVESTIMENTOS				1.010.000,00		
		OBRAS E INSTALAÇÕES	4.4.90.51.00	900.000,00				
		OBRAS E INSTALAÇÕES	4.4.90.51.00	10.000,00				
		OBRAS E INSTALAÇÕES	4.4.90.51.00	100.000,00				
<b>CONSTRUÇÃO E PAVIMENTAÇÃO DE VIAS PÚBLICAS</b>								
15.451.1506.1115.0000	4	DESPESAS DE CAPIT					70.000,00	70.000,00
	4	INVESTIMENTOS				70.000,00		
		OBRAS E INSTALAÇÕES	4.4.90.51.00	10.000,00				
		OBRAS E INSTALAÇÕES	4.4.90.51.00	10.000,00				
		OBRAS E INSTALAÇÕES	4.4.90.51.00	50.000,00				
<b>CONSTRUÇÃO, REFORMA E ADAPTAÇÃO DE ÁREAS PÚBLICAS PARA GARANTIR ACESSIBILIDADE AOS PORTADORES DE NECESSIDADES ESPECIAIS</b>								
15.451.1506.1203.0000	4	DESPESAS DE CAPIT					90.000,00	90.000,00
	4	INVESTIMENTOS				90.000,00		
		OBRAS E INSTALAÇÕES	4.4.90.51.00	50.000,00				
		OBRAS E INSTALAÇÕES	4.4.90.51.00	10.000,00				
		OBRAS E INSTALAÇÕES	4.4.90.51.00	30.000,00				
<b>MANUTENÇÃO, REVITALIZAÇÃO, E IMPLANTAÇÃO DE ÁREAS DE LAZER E PARQUES URBANOS</b>								
15.451.1506.2177.0000	3	DESPESAS CORRENTE					330.000,00	330.000,00
	3	OUTRAS DESPESAS CORRENTES				330.000,00		
		MATERIAL DE CONSUMO	3.3.90.30.00	180.000,00				
		OUTROS SERVIÇOS DE TERCEIROS - PESSOA FÍSICA	3.3.90.36.00	10.000,00				
		OUTROS SERVIÇOS DE TERCEIROS - PESSOA JURÍDICA	3.3.90.39.00	140.000,00				
<b>MANUTENÇÃO E REPOS. CALÇAMENTO, MEIO FIO E OUTROS</b>								
15.451.1506.2178.0000	3	DESPESAS CORRENTE					715.000,00	715.000,00
	3	OUTRAS DESPESAS CORRENTES				715.000,00		
		MATERIAL DE CONSUMO	3.3.90.30.00	10.000,00				
		OUTROS SERVIÇOS DE TERCEIROS - PESSOA FÍSICA	3.3.90.36.00	5.000,00				
		OUTROS SERVIÇOS DE TERCEIROS - PESSOA JURÍDICA	3.3.90.39.00	700.000,00				
<b>MANUTENÇÃO DE PONTES, ESCADAS, PASSAGENS MOLHADAS, MUROS DE ARRIMO E OUTROS</b>								
15.451.1507.2179.0000	3	DESPESAS CORRENTE					215.000,00	215.000,00
	3	OUTRAS DESPESAS CORRENTES				215.000,00		
		MATERIAL DE CONSUMO	3.3.90.30.00	10.000,00				
		OUTROS SERVIÇOS DE TERCEIROS - PESSOA FÍSICA	3.3.90.36.00	5.000,00				
		OUTROS SERVIÇOS DE TERCEIROS - PESSOA JURÍDICA	3.3.90.39.00	200.000,00				
<b>MANUTENÇÃO DE VEÍCULOS, MÁQUINAS PESADAS E OUTRAS</b>								
15.451.1507.2180.0000							760.000,00	760.000,00



# Município de Palmares

R. Visc. do Rio Branco, nº 1382 - CNPJ:10212447/0001-88

Orçamento Programa - Exercício de 2024

## QUADRO AUXILIAR DE DETALHAMENTO DA DESPESA



Page 28  
Lei: , Data

Documento Assinado Digitalmente por: JOSE BARTOLOMEU DE ALMEIDA MELO JUNIOR  
Assinatura: https://epec.tepecid.br/epi/validar?seamCodigoDocumento:5529af16-f157-4211-998fe-96e56af1c639

PODER	02	PODER EXECUTIVO						
ORGÃO	13	SECRETARIA DE INFRAESTRUTURA						
UNIDADE	01	SECRETARIA DE INFRAESTRUTURA						
Aplicacao Programada	Proj/Ativ	Finalidade	Categoria	Detalhada	TotalGrupo	Total Categ.	Total F	
F.R. - C.A.								
MANUTENÇÃO DE VEÍCULOS, MÁQUINAS PESADAS E OUTRAS	15.451.1507.2180.0000						760.000,00	
3 DESPESAS CORRENTES						760.000,00		
3 OUTRAS DESPESAS CORRENTES								760.000,00
MATERIAL DE CONSUMO			3.3.90.30.00	250.000,00				
OUTROS SERVIÇOS DE TERCEIROS - PESSOA FÍSICA			3.3.90.36.00	10.000,00				
OUTROS SERVIÇOS DE TERCEIROS - PESSOA JURÍDICA			3.3.90.39.00	500.000,00				
MANUTENÇÃO E GESTÃO DA LIMPEZA URBANA (DESTINAÇÃO DO LIXO)	15.452.1501.2182.0000						3.313.000,00	
3 DESPESAS CORRENTES							3.313.000,00	
3 OUTRAS DESPESAS CORRENTES						3.313.000,00		
MATERIAL DE CONSUMO			3.3.90.30.00	800.000,00				
OUTROS SERVIÇOS DE TERCEIROS - PESSOA FÍSICA			3.3.90.36.00	10.000,00				
LOCAÇÃO DE MÃO-DE-OBRA			3.3.90.37.00	3.000,00				
OUTROS SERVIÇOS DE TERCEIROS - PESSOA JURÍDICA			3.3.90.39.00	2.500.000,00				
AQUISIÇÃO DE EQUIP. DIVERSOS PARA ILUMINAÇÃO PÚBLICA	15.452.1504.1097.0000						540.000,00	
4 DESPESAS DE CAPIT							540.000,00	
4 INVESTIMENTOS						540.000,00		
EQUIPAMENTOS E MATERIAL PERMANENTE			4.4.90.52.00	500.000,00				
EQUIPAMENTOS E MATERIAL PERMANENTE			4.4.90.52.00	10.000,00				
EQUIPAMENTOS E MATERIAL PERMANENTE			4.4.90.52.00	30.000,00				
INFRAESTRUTURA DAS ATIVIDADES E SERVIÇOS LIGADOS A ILUMINAÇÃO PÚBLICA	15.452.1504.2184.0000						1.755.000,00	
3 DESPESAS CORRENTES							1.755.000,00	
3 OUTRAS DESPESAS CORRENTES						1.755.000,00		
MATERIAL DE CONSUMO			3.3.90.30.00	250.000,00				
OUTROS SERVIÇOS DE TERCEIROS - PESSOA FÍSICA			3.3.90.36.00	5.000,00				
OUTROS SERVIÇOS DE TERCEIROS - PESSOA JURÍDICA			3.3.90.39.00	1.500.000,00				
CONSTRUÇÃO, REFORMA, AMPLIAÇÃO DE PRAÇAS, PARQUES, JARDINS E DEMAIS PASSEIOS PÚBLICOS	15.452.1506.1092.0000						390.000,00	
4 DESPESAS DE CAPIT							390.000,00	
4 INVESTIMENTOS						390.000,00		
OBRAS E INSTALAÇÕES			4.4.90.51.00	350.000,00				
OBRAS E INSTALAÇÕES			4.4.90.51.00	10.000,00				
OBRAS E INSTALAÇÕES			4.4.90.51.00	30.000,00				
CONSTRUÇÃO, REFORMA E/OU AMPLIAÇÃO DE PRÉDIOS P/ ATIVIDADES GERAIS DA ADMINISTRAÇÃO	15.452.1506.1094.0000						100.000,00	
4 DESPESAS DE CAPIT							100.000,00	
4 INVESTIMENTOS						100.000,00		
OBRAS E INSTALAÇÕES			4.4.90.51.00	100.000,00				
MANUTENÇÃO DO PORTAL DE ACESSO AO MUNICÍPIO	15.452.1506.1206.0000						50.000,00	
4 DESPESAS DE CAPIT							50.000,00	



# Município de Palmares

R. Visc. do Rio Branco, nº 1382 - CNPJ:10212447/0001-88

Orçamento Programa - Exercício de 2024

## QUADRO AUXILIAR DE DETALHAMENTO DA DESPESA



Page 28  
Lei: , Data

Documento Assinado Digitalmente por: JOSÉ BARTOLOMEU DE ALMEIDA MELO JUNIOR  
Assinatura: https://epec.tecepe.td.br/epi/validar?seamCodigoDocumento:5529af16-f158-421e-98fe-9656af1f0339

PODER	02	PODER EXECUTIVO						
ORGÃO	13	SECRETARIA DE INFRAESTRUTURA						
UNIDADE	01	SECRETARIA DE INFRAESTRUTURA						
Aplicacao Programada	Proj/Ativ	Finalidade	Categoria	Detalhada	TotalGrupo	Total Categ.	Total F	
		F.R. - C.A.						
<b>MANUTENÇÃO DO PORTAL DE ACESSO AO MUNICÍPIO</b> 15.452.1506.1206.0000 50.000,00								
4	DESPESAS DE CAPIT					50.000,00		
4	INVESTIMENTOS							
	OBRAS E INSTALAÇÕES		4.4.90.51.00	20.000,00				
	OBRAS E INSTALAÇÕES		4.4.90.51.00	10.000,00				
	OBRAS E INSTALAÇÕES		4.4.90.51.00	20.000,00				
<b>CONSTRUÇÃO, REFORMA E AMPLIAÇÃO DE QUADRAS E CAMPOS DE FUTEBOL</b> 15.452.2701.1208.0000 120.000,00								
4	DESPESAS DE CAPIT					120.000,00		
4	INVESTIMENTOS							
	OBRAS E INSTALAÇÕES		4.4.90.51.00	100.000,00				
	OBRAS E INSTALAÇÕES		4.4.90.51.00	10.000,00				
	OBRAS E INSTALAÇÕES		4.4.90.51.00	10.000,00				
<b>EXECUÇÃO DE PROJ. DE CASAS POPULARES P/ POPULAÇÃO DE BAIXA RENDA EM AGLOMERADOS URBANOS, PERIFERIA, DISTRITO E POVOADOS</b> 16.482.1601.1205.0000 80.000,00								
4	DESPESAS DE CAPIT					80.000,00		
4	INVESTIMENTOS							
	OBRAS E INSTALAÇÕES		4.4.90.51.00	80.000,00				
<b>CONSTRUÇÃO E RESTAURAÇÃO DE ESGOTOS, GALERIAS, CANAIS E BUEIROS NO MUNICÍPIO</b> 17.512.1703.1098.0000 210.000,00								
4	DESPESAS DE CAPIT					210.000,00		
4	INVESTIMENTOS							
	OBRAS E INSTALAÇÕES		4.4.90.51.00	150.000,00				
	OBRAS E INSTALAÇÕES		4.4.90.51.00	10.000,00				
	OBRAS E INSTALAÇÕES		4.4.90.51.00	50.000,00				
<b>CONSTRUÇÃO, REFORMA DE CHAFARIZES E LAVANDERIAS PÚBLICAS</b> 17.512.1703.1099.0000 30.000,00								
4	DESPESAS DE CAPIT					30.000,00		
4	INVESTIMENTOS							
	OBRAS E INSTALAÇÕES		4.4.90.51.00	30.000,00				
<b>CONSTRUÇÃO, REFORMA E/OU AMPLIAÇÃO DE SANITÁRIOS PÚBLICOS</b> 17.512.1703.1193.0000 20.000,00								
4	DESPESAS DE CAPIT					20.000,00		
4	INVESTIMENTOS							
	OBRAS E INSTALAÇÕES		4.4.90.51.00	20.000,00				
<b>MANUTENÇÃO CONSERVAÇÃO DE ESGOTOS, GALERIAS, BUEIROS E OUTROS</b> 17.512.1703.2185.0000 290.000,00								
3	DESPESAS CORREN'					290.000,00		
3	OUTRAS DESPESAS CORRENTES							
	MATERIAL DE CONSUMO		3.3.90.30.00	10.000,00				
	OUTROS SERVIÇOS DE TERCEIROS - PESSOA FÍSICA		3.3.90.36.00	10.000,00				
	OUTROS SERVIÇOS DE TERCEIROS - PESSOA JURÍDICA		3.3.90.39.00	270.000,00				





# Município de Palmares

R. Visc. do Rio Branco, nº 1382 - CNPJ:10212447/0001-88

Orçamento Programa - Exercício de 2024

## QUADRO AUXILIAR DE DETALHAMENTO DA DESPESA



Page 8 of 9  
Lei: , Data:   
Assinado Digitalmente por: JOSE BARTOLOMEU DE ALMEIDA MELO JUNIOR  
Assinatura Digital: https://epec.tece.td.br/epi/validarDocumento.aspx?CodigoDoDocumento:5599af16-f157-421e-98fe-6e56affc639

PODER	02	PODER EXECUTIVO						
ORGÃO	13	SECRETARIA DE INFRAESTRUTURA						
UNIDADE	01	SECRETARIA DE INFRAESTRUTURA						
Aplicacao Programada	Proj/Ativ	Finalidade	Categoria	Detalhada	TotalGrupo	Total Categ.	Total F	
			F.R. - C.A.					
MANUTENÇÃO CONSERVAÇÃO DE ESGOTOS, GALERIAS, BUEIROS E OUTROS			17.512.1703.2185.0000				290.000,00	
MANUTENÇÃO DE CHAFARIZ, LAVANDERIAS E SANITÁRIOS PÚBLICOS			17.512.1703.2186.0000				60.000,00	
3	DESPESAS CORRENTE					60.000,00		
3	OUTRAS DESPESAS CORRENTES							
	MATERIAL DE CONSUMO		3.3.90.30.00	5.000,00				
	OUTROS SERVIÇOS DE TERCEIROS - PESSOA FÍSICA		3.3.90.36.00	5.000,00				
	OUTROS SERVIÇOS DE TERCEIROS - PESSOA JURÍDICA		3.3.90.39.00	50.000,00				
IMPLANTAÇÃO DE SISTEMA DE ENERGIA RENOVÁVEIS DO MUNICÍPIO			25.752.1506.1922.0000				110.000,00	
4	DESPESAS DE CAPIT						110.000,00	
4	INVESTIMENTOS					110.000,00		
	EQUIPAMENTOS E MATERIAL PERMANENTE		4.4.90.52.00	50.000,00				
	EQUIPAMENTOS E MATERIAL PERMANENTE		4.4.90.52.00	10.000,00				
	EQUIPAMENTOS E MATERIAL PERMANENTE		4.4.90.52.00	50.000,00				
CONST., REFORMA E RESTAURAÇÃO DE TERMINAIS RODOVIÁRIOS, ABRIGOS P/PASSEGEIROS E PRAÇAS DE TRANSPORTE ALTERNATIVO			26.782.1506.1102.0000				85.000,00	
4	DESPESAS DE CAPIT						85.000,00	
4	INVESTIMENTOS					85.000,00		
	OBRAS E INSTALAÇÕES		4.4.90.51.00	25.000,00				
	OBRAS E INSTALAÇÕES		4.4.90.51.00	10.000,00				
	OBRAS E INSTALAÇÕES		4.4.90.51.00	50.000,00				
CONSTRUÇÃO, AMPLIAÇÃO, RECUPERAÇÃO E CONSERVAÇÃO DO ACESSO A BR 101, DAS ESTRADAS E RODOVIAS			26.782.1506.1103.0000				106.000,00	
4	DESPESAS DE CAPIT						106.000,00	
4	INVESTIMENTOS					106.000,00		
	OBRAS E INSTALAÇÕES		4.4.90.51.00	46.000,00				
	OBRAS E INSTALAÇÕES		4.4.90.51.00	10.000,00				
	OBRAS E INSTALAÇÕES		4.4.90.51.00	50.000,00				
<b>TOTAL</b>							<b>18.010.000,00</b>	



# Município de Palmares

R. Visc. do Rio Branco, nº 1382 - CNPJ:10212447/0001-88

Orçamento Programa - Exercício de 2024

## QUADRO AUXILIAR DE DETALHAMENTO DA DESPESA



Page 3  
Lei: , Data

Documento Assinado Digitalmente por: JOSÉ BARTOLOMEU DE ALMEIDA MELO JUNIOR  
Assinatura: https://eccc.tece.td.br/epi/validar/validar?seamCodigoDocumento:5529af16-f157-4211-998fe-96e56af1c639

PODER	02	PODER EXECUTIVO						
ORGÃO	14	SECRETARIA DE DESENVOLVIMENTO RURAL E MEIO AMBIENTE						
UNIDADE	01	SECRETARIA DE DESENVOLVIMENTO RURAL E MEIO AMBIENTE						
Aplicacao Programada	Proj/Ativ	Finalidade	Categoria	Detalhada	TotalGrupo	Total Categ.	Total Fim	
F.R. - C.A.								
CONSTRUÇÃO DO POLO DE DISTRIBUIÇÃO DE FRUTAS E VERDURAS - CEAPA			04.122.0406.1134.0000				110.000,00	
4	DESPESAS DE CAPIT					110.000,00		
4	INVESTIMENTOS				110.000,00			
	OBRAS E INSTALAÇÕES		4.4.90.51.00	50.000,00				
	OBRAS E INSTALAÇÕES		4.4.90.51.00	10.000,00				
	OBRAS E INSTALAÇÕES		4.4.90.51.00	50.000,00				
ABASTECIMENTO D'ÁGUA EMERGENCIAL ATRAVÉS DE CAMINHÕES PIPA NA ZONA URBANA E RURAL DO MUNICÍPIO			15.452.2003.2121.0000				30.000,00	
3	DESPESAS CORRENTE					30.000,00		
3	OUTRAS DESPESAS CORRENTES				30.000,00			
	MATERIAL DE CONSUMO		3.3.90.30.00	10.000,00				
	OUTROS SERVIÇOS DE TERCEIROS - PESSOA FÍSICA		3.3.90.36.00	10.000,00				
	OUTROS SERVIÇOS DE TERCEIROS - PESSOA JURÍDICA		3.3.90.39.00	10.000,00				
MANUTENÇÃO DA PRESERVAÇÃO DOS RECURSOS HÍDRICOS			17.511.1701.2196.0000				30.000,00	
3	DESPESAS CORRENTE					30.000,00		
3	OUTRAS DESPESAS CORRENTES				30.000,00			
	MATERIAL DE CONSUMO		3.3.90.30.00	10.000,00				
	OUTROS SERVIÇOS DE TERCEIROS - PESSOA FÍSICA		3.3.90.36.00	10.000,00				
	OUTROS SERVIÇOS DE TERCEIROS - PESSOA JURÍDICA		3.3.90.39.00	10.000,00				
IMPLANTAÇÃO E CONSERVAÇÃO DA RESERVA ECOLÓGICA BOSQUE DAS ACÁCIAS			18.542.1802.2197.0000				20.000,00	
3	DESPESAS CORRENTE					20.000,00		
3	OUTRAS DESPESAS CORRENTES				20.000,00			
	MATERIAL DE CONSUMO		3.3.90.30.00	5.000,00				
	OUTROS SERVIÇOS DE TERCEIROS - PESSOA FÍSICA		3.3.90.36.00	10.000,00				
	OUTROS SERVIÇOS DE TERCEIROS - PESSOA JURÍDICA		3.3.90.39.00	5.000,00				
REFLORESTAMENTO E CONSERVAÇÃO DE NASCENTES E MANANCIAIS E CONSERVAÇÃO DOS RESQUÍCIOS DA MATA ATLÂNTICA			18.542.1803.2198.0000				35.000,00	
3	DESPESAS CORRENTE					35.000,00		
3	OUTRAS DESPESAS CORRENTES				35.000,00			
	MATERIAL DE CONSUMO		3.3.90.30.00	10.000,00				
	OUTROS SERVIÇOS DE TERCEIROS - PESSOA FÍSICA		3.3.90.36.00	5.000,00				
	OUTROS SERVIÇOS DE TERCEIROS - PESSOA JURÍDICA		3.3.90.39.00	20.000,00				
RECUPERAÇÃO DAS MARGENS DO RIO UNA			18.543.1802.1207.0000				20.000,00	
4	DESPESAS DE CAPIT					20.000,00		
4	INVESTIMENTOS				20.000,00			
	OBRAS E INSTALAÇÕES		4.4.90.51.00	20.000,00				
GOVERNANÇA E GESTÃO ADMINISTRATIVA DA SECRETARIA DE DESENVOLVIMENTO RURAL E MEIO			20.122.0403.2199.0000				1.452.000,00	



# Município de Palmares

R. Visc. do Rio Branco, nº 1382 - CNPJ:10212447/0001-88

Orçamento Programa - Exercício de 2024

## QUADRO AUXILIAR DE DETALHAMENTO DA DESPESA



Page  
Lei: , Data

Documento Assinado Digitalmente por: JOSÉ BARTOLOMEU DE ALMEIDA MELO JUNIOR  
Assinatura eletrônica: https://epec.tece.td.br/epi/validarDoc?seamCodigoDoDocumento:5529406-f157-421e-98f6-568f6c39

PODER	02	PODER EXECUTIVO						
ORGÃO	14	SECRETARIA DE DESENVOLVIMENTO RURAL E MEIO AMBIENTE						
UNIDADE	01	SECRETARIA DE DESENVOLVIMENTO RURAL E MEIO AMBIENTE						
Aplicacao Programada		Proj/Ativ	Finalidade	Categoria	Detalhada	TotalGrupo	Total Categ.	Total Fun
			F.R. - C.A.					
AMBIENTE								
3	DESPESAS CORRENTE						1.452.000,00	
1	PESSOAL E ENCARGOS SOCIAIS					356.000,00		
	CONTRATAÇÃO POR TEMPO DETERMINADO			3.1.90.04.00	1.000,00			
	VENCIMENTOS E VANTAGENS FIXAS - PESSOAL CIVIL			3.1.90.11.00	350.000,00			
	INDENIZAÇÕES E RESTITUIÇÕES TRABALHISTAS			3.1.90.94.00	5.000,00			
3	OUTRAS DESPESAS CORRENTES					1.096.000,00		
	Outros Benefícios Assistenciais do servidor e do militar			3.3.90.08.00	1.000,00			
	DIÁRIAS - CIVIL			3.3.90.14.00	5.000,00			
	MATERIAL DE CONSUMO			3.3.90.30.00	700.000,00			
	OUTROS SERVIÇOS DE TERCEIROS - PESSOA FÍSICA			3.3.90.36.00	20.000,00			
	OUTROS SERVIÇOS DE TERCEIROS - PESSOA JURÍDICA			3.3.90.39.00	370.000,00			
AQUISIÇÃO DE VEÍCULOS, MÁQUINAS PESADAS E EQUIPAMENTOS DIVERSOS		20.605.2002.1106.0000						100.000,00
4	DESPESAS DE CAPIT						100.000,00	
4	INVESTIMENTOS					100.000,00		
	EQUIPAMENTOS E MATERIAL PERMANENTE			4.4.90.52.00	100.000,00			
CONSTRUÇÃO, REFORMA E/OU AMPLIAÇÃO DE MERCADOS, AÇOUGUES E MATADOUROS MUNICIPAIS		20.605.2002.1107.0000						40.000,00
4	DESPESAS DE CAPIT						40.000,00	
4	INVESTIMENTOS					40.000,00		
	OBRAS E INSTALAÇÕES			4.4.90.51.00	10.000,00			
	OBRAS E INSTALAÇÕES			4.4.90.51.00	10.000,00			
	OBRAS E INSTALAÇÕES			4.4.90.51.00	20.000,00			
MANUT. DAS AÇÕES DA AGRICULTURA FAMILIAR		20.605.2002.2200.0000						15.000,00
3	DESPESAS CORRENTE						15.000,00	
3	OUTRAS DESPESAS CORRENTES					15.000,00		
	MATERIAL DE CONSUMO			3.3.90.30.00	5.000,00			
	OUTROS SERVIÇOS DE TERCEIROS - PESSOA FÍSICA			3.3.90.36.00	5.000,00			
	OUTROS SERVIÇOS DE TERCEIROS - PESSOA JURÍDICA			3.3.90.39.00	5.000,00			
TOTAL							1.852.000,00	





# Município de Palmares

R. Visc. do Rio Branco, nº 1382 - CNPJ:10212447/0001-88

Orçamento Programa - Exercício de 2024

## QUADRO AUXILIAR DE DETALHAMENTO DA DESPESA



Page 3 of 4  
Lei: , Data

Documento Assinado Digitalmente por: JOSE BARTOLOMEU DE ALMEIDA MELO JUNIOR  
Assinado em: 2024/05/29 às 16:42:16  
URL do documento: https://epec.tepe.td.br/epm/validarDocumento.aspx?codigo=documento:529af16-f157-421e-98fe-96e56af1c639

PODER	02	PODER EXECUTIVO
ORGÃO	18	FUNDO DE DESENVOLVIMENTO MUNICIPAL
UNIDADE	01	FUNDO DE DESENVOLVIMENTO MUNICIPAL

Aplicacao Programada	Proj/Ativ	Finalidade	Categoria	Detalhada	TotalGrupo	Total Categ.	Total Final
		F.R. - C.A.					
CONSTRUÇÃO E PAVIMENTAÇÃO DE VIAS PÚBLICAS	15.451.1506.1115.0000						100.000,00
4 DESPESAS DE CAPIT						100.000,00	
4 INVESTIMENTOS					100.000,00		
OBRAS E INSTALAÇÕES			4.4.90.51.00	100.000,00			
CONSTRUÇÃO E RECUPERAÇÃO DE ESCADARIA	15.451.1506.1116.0000						50.000,00
4 DESPESAS DE CAPIT						50.000,00	
4 INVESTIMENTOS					50.000,00		
OBRAS E INSTALAÇÕES			4.4.90.51.00	50.000,00			
CONSTRUÇÃO E REVITALIZAÇÃO DE PRAÇAS	15.451.1506.1117.0000						200.000,00
4 DESPESAS DE CAPIT						200.000,00	
4 INVESTIMENTOS					200.000,00		
OBRAS E INSTALAÇÕES			4.4.90.51.00	200.000,00			
<b>TOTAL</b>							<b>350.000,00</b>



# Município de Palmares

R. Visc. do Rio Branco, nº 1382 - CNPJ:10212447/0001-88

Orçamento Programa - Exercício de 2024

## QUADRO AUXILIAR DE DETALHAMENTO DA DESPESA



Page 99  
Lei: , Data

Documento Assinado Digitalmente por: JOSÉ BARTOLOMEU DE ALMEIDA MELO JUNIOR  
Assinatura: https://epec.tepecid.br/epi/validar?seamCodigoDocumento:5529af16-f157-421e-98fe-96e56aff0639

PODER	ORGÃO	UNIDADE	Proj/Ativ	Finalidade	Categoria	Detalhada	Total Grupo	Total Categ.	Total Fun
02	21	01		PODER EXECUTIVO					
				SECRETARIA DE DESENVOLVIMENTO SOCIAL E CIDADANIA					
				SECRETARIA DE DESENVOLVIMENTO SOCIAL E CIDADANIA					
F.R. - C.A.									
SUPRIMENTO DE MATERIAIS OU EQUIPAMENTOS PARA MANUTENÇÃO FUNCIONAL DA UNIDADE			08.122.0402.1077.0000						10.000,00
4 DESPESAS DE CAPIT								10.000,00	
4 INVESTIMENTOS							10.000,00		
EQUIPAMENTOS E MATERIAL PERMANENTE					4.4.90.52.00	10.000,00			
GOVERNANÇA E GESTÃO ADMINISTRATIVA DA SEC. DE DESENV. SOCIAL E CIDADANIA			08.122.0403.2168.0000						108.000,00
3 DESPESAS CORRENTE								108.000,00	
1 PESSOAL E ENCARGOS SOCIAIS							78.000,00		
CONTRATAÇÃO POR TEMPO DETERMINADO					3.1.90.04.00	1.000,00			
VENCIMENTOS E VANTAGENS FIXAS - PESSOAL CIVIL					3.1.90.11.00	60.000,00			
OBRIGAÇÕES PATRONAIS					3.1.90.13.00	15.000,00			
INDENIZAÇÕES E RESTITUIÇÕES TRABALHISTAS					3.1.90.94.00	1.000,00			
OBRIGAÇÕES PATRONAIS - INTRA-ORÇAMENTÁRIO					3.1.91.13.00	1.000,00			
3 OUTRAS DESPESAS CORRENTES							30.000,00		
Outros Benefícios Assistenciais do servidor e do militar					3.3.90.08.00	1.000,00			
DIÁRIAS - CIVIL					3.3.90.14.00	5.000,00			
MATERIAL DE CONSUMO					3.3.90.30.00	10.000,00			
OUTROS SERVIÇOS DE TERCEIROS - PESSOA FÍSICA					3.3.90.36.00	4.000,00			
OUTROS SERVIÇOS DE TERCEIROS - PESSOA JURÍDICA					3.3.90.39.00	10.000,00			
TOTAL									118.000,00



# Município de Palmares

R. Visc. do Rio Branco, nº 1382 - CNPJ:10212447/0001-88

Orçamento Programa - Exercício de 2024

## QUADRO AUXILIAR DE DETALHAMENTO DA DESPESA



Page 99  
Lei: , Data

Documento Assinado Digitalmente por: JOSÉ BARTOLOMEU DE ALMEIDA MELO JUNIOR  
Assinado em: 2024/08/29 10:42:16 -16-f158421e-98fe-96e56af1c699

PODER	02	PODER EXECUTIVO						
ORGÃO	23	SECRETARIA DE DESENVOLVIMENTO ECONOMICO E TURISMO						
UNIDADE	01	SECRETARIA DE DESENVOLVIMENTO ECONOMICO E TURISMO						
Aplicacao Programada	Proj/Ativ	Finalidade	Categoria	Detalhada	TotalGrupo	Total Categ.	Total F	
F.R. - C.A.								
CONSTRUÇÃO DA PRAÇA DE ALIMENTAÇÃO	04.122.0408.1136.0000						45.000,00	
4 DESPESAS DE CAPIT						45.000,00		
4 INVESTIMENTOS								
OBRAS E INSTALAÇÕES			4.4.90.51.00	15.000,00				
OBRAS E INSTALAÇÕES			4.4.90.51.00	10.000,00				
OBRAS E INSTALAÇÕES			4.4.90.51.00	20.000,00				
CERIMONIAL, SOLENIDADES, EVENTOS, PUBLICIDADE E DIVULGAÇÃO INSTITUCIONAL	04.122.0410.2142.0000						420.000,00	
3 DESPESAS CORRENTE							420.000,00	
3 OUTRAS DESPESAS CORRENTES								
MATERIAL DE CONSUMO			3.3.90.30.00	10.000,00				
OUTROS SERVIÇOS DE TERCEIROS - PESSOA FÍSICA			3.3.90.36.00	10.000,00				
OUTROS SERVIÇOS DE TERCEIROS - PESSOA JURÍDICA			3.3.90.39.00	400.000,00				
MANUTENÇÃO DO PROGRAMA VENHA VIVER PALMARES	04.122.0410.2236.0000						30.000,00	
3 DESPESAS CORRENTE							30.000,00	
3 OUTRAS DESPESAS CORRENTES								
MATERIAL DE CONSUMO			3.3.90.30.00	10.000,00				
OUTROS SERVIÇOS DE TERCEIROS - PESSOA FÍSICA			3.3.90.36.00	10.000,00				
OUTROS SERVIÇOS DE TERCEIROS - PESSOA JURÍDICA			3.3.90.39.00	10.000,00				
GOVERNANÇA E GESTÃO ADMINISTRATIVA DA UNIDADE	22.122.2201.2204.0000						401.000,00	
3 DESPESAS CORRENTE							401.000,00	
1 PESSOAL E ENCARGOS SOCIAIS						360.000,00		
CONTRATAÇÃO POR TEMPO DETERMINADO			3.1.90.04.00	5.000,00				
VENCIMENTOS E VANTAGENS FIXAS - PESSOAL CIVIL			3.1.90.11.00	350.000,00				
INDENIZAÇÕES E RESTITUIÇÕES TRABALHISTAS			3.1.90.94.00	5.000,00				
3 OUTRAS DESPESAS CORRENTES							41.000,00	
Outros Benefícios Assistenciais do servidor e do militar			3.3.90.08.00	1.000,00				
DIÁRIAS - CIVIL			3.3.90.14.00	5.000,00				
MATERIAL DE CONSUMO			3.3.90.30.00	5.000,00				
OUTROS SERVIÇOS DE TERCEIROS - PESSOA FÍSICA			3.3.90.36.00	5.000,00				
OUTROS SERVIÇOS DE TERCEIROS - PESSOA JURÍDICA			3.3.90.39.00	25.000,00				
EXECUÇÃO DE OBRAS VINCULADAS INCREMENTO ECONÔMICO LOCAL	22.661.2201.1111.0000						810.000,00	
4 DESPESAS DE CAPIT							810.000,00	
4 INVESTIMENTOS								
OBRAS E INSTALAÇÕES			4.4.90.51.00	700.000,00				
OBRAS E INSTALAÇÕES			4.4.90.51.00	10.000,00				
OBRAS E INSTALAÇÕES			4.4.90.51.00	100.000,00				
CONSTRUÇÃO, REFORMA E/OU ADAPTAÇÃO DO POLO INDUSTRIAL	22.661.2201.1112.0000						90.000,00	
4 DESPESAS DE CAPIT							90.000,00	



# Município de Palmares

R. Visc. do Rio Branco, nº 1382 - CNPJ:10212447/0001-88

Orçamento Programa - Exercício de 2024

## QUADRO AUXILIAR DE DETALHAMENTO DA DESPESA



Page 08  
Lei: , Data

PODER	02	PODER EXECUTIVO
ORGÃO	23	SECRETARIA DE DESENVOLVIMENTO ECONOMICO E TURISMO
UNIDADE	01	SECRETARIA DE DESENVOLVIMENTO ECONOMICO E TURISMO

Aplicacao Programada	Proj/Ativ	Finalidade	Categoria	Detalhada	TotalGrupo	Total Categ.	Total Fun
		F.R. - C.A.					
CONSTRUÇÃO, REFORMA E/OU ADAPTAÇÃO DO POLO INDUSTRIAL	22.661.2201.1112.0000						90.000,00
4	DESPESAS DE CAPIT					90.000,00	
4	INVESTIMENTOS				90.000,00		
	OBRAS E INSTALAÇÕES		4.4.90.51.00	50.000,00			
	OBRAS E INSTALAÇÕES		4.4.90.51.00	10.000,00			
	OBRAS E INSTALAÇÕES		4.4.90.51.00	30.000,00			
TOTAL							1.796.000,00

Documento Assinado Digitalmente por: JOSE BARTOLOMEU DE ALMEIDA MELO JUNIOR  
Assinatura: https://epec.tepecid.br/epi/validar?assinatura=5529af16-f157-421e-98fe-96e56af1c639





# Município de Palmares

R. Visc. do Rio Branco, nº 1382 - CNPJ:10212447/0001-88

Orçamento Programa - Exercício de 2024

## QUADRO AUXILIAR DE DETALHAMENTO DA DESPESA



Page 99  
Lei: , Data

Documento Assinado Digitalmente por: JOSÉ BARTOLOMEU DE ALMEIDA MELO JUNIOR  
Assinado em: 2024/05/16 16:42:16 -98fe-96e5baf1c639  
URL do documento: https://epec.tepecid.br/epi/validarDocumento.aspx?CodigoDocumento:559af16-1f157-421e-98fe-96e5baf1c639

PODER	02	PODER EXECUTIVO
ORGÃO	24	CONSÓRCIO PÚBLICO DOS MUNICÍPIOS DA MATA SUL - COMSUL
UNIDADE	01	CONSÓRCIO PÚBLICO DOS MUNICÍPIOS DA MATA SUL - COMSUL

Aplicacao Programada	Proj/Ativ	Finalidade	Categoria	Detalhada	TotalGrupo	Total Categ.	Total Fun
		F.R. - C.A.					
MANUTENÇÃO DO CONSÓRCIO PÚBLICO / RATEIO	04.122.0003.2310.0000						110.000,00
3 DESPESAS CORRENTE						110.000,00	
3 OUTRAS DESPESAS CORRENTES					110.000,00		
RATEIO PELA PARTICIPAÇÃO EM CONSÓRCIO PÚBLICO			3.3.71.70.00	110.000,00			
MANUTENÇÃO DAS AÇÕES CONSORCIAIS DO NÚCLEO INTERMUNICIPAL DE ILUMINAÇÃO PÚBLICA - NIIP	04.122.0003.2311.0000						20.000,00
3 DESPESAS CORRENTE						20.000,00	
3 OUTRAS DESPESAS CORRENTES					20.000,00		
Outros Serviços de Terceiros - Pessoa Jurídica			3.3.72.39.00	20.000,00			
MANUTENÇÃO DAS AÇÕES CONSORCIAIS DO NÚCLEO INTERMUNICIPAL DE SANEAMENTO BÁSICO - NISB	04.122.0003.2312.0000						1.000.000,00
3 DESPESAS CORRENTE						1.000.000,00	
3 OUTRAS DESPESAS CORRENTES					1.000.000,00		
Outros Serviços de Terceiros - Pessoa Jurídica			3.3.72.39.00	1.000.000,00			
<b>TOTAL</b>							<b>1.130.000,00</b>



# Município de Palmares

R. Visc. do Rio Branco, nº 1382 - CNPJ:10212447/0001-88

Orçamento Programa - Exercício de 2024

## QUADRO AUXILIAR DE DETALHAMENTO DA DESPESA



Page 8 of 9  
Lei: , Data: ,  
Assinado Digitalmente por: JOSE BARTOLOMEU DE ALMEIDA MELO JUNIOR  
Código do documento: 559af16-f157-421e-88fe-96e56af1c639

PODER	08	ENTIDADE SUPERVISIONADA						
ORGÃO	10	FUNDO MUNICIPAL DE ASSISTÊNCIA SOCIAL DE PALMARES						
UNIDADE	01	FUNDO MUNICIPAL DE AÇÃO SOCIAL						
Aplicacao Programada	Proj/Ativ	Finalidade	Categoria	Detalhada	TotalGrupo	Total Categ.	Total F	
F.R. - C.A.								
AQUISIÇÃO DE VEICULO AUTOMOTOR	08.122.0801.1006.0000						100.000,00	
4 DESPESAS DE CAPIT						100.000,00		
4 INVESTIMENTOS								
EQUIPAMENTOS E MATERIAL PERMANENTE			4.4.90.52.00	100.000,00				
SUPRIMENTO DE MATERIAIS OU EQUIPAMENTOS PARA FUNDO MUNICIPAL DE ASSISTÊNCIA SOCIAL	08.122.0801.1009.0000						40.000,00	
4 DESPESAS DE CAPIT						40.000,00		
4 INVESTIMENTOS								
EQUIPAMENTOS E MATERIAL PERMANENTE			4.4.90.52.00	40.000,00				
CONSTRUÇÃO, REFORMA E AMPLIAÇÃO DOS IMÓVEIS DO FUNDO MUNICIPAL DE ASSISTÊNCIA SOCIAL	08.122.0801.1018.0000						100.000,00	
4 DESPESAS DE CAPIT						100.000,00		
4 INVESTIMENTOS								
OBRAS E INSTALAÇÕES			4.4.90.51.00	100.000,00				
GOVERNANÇA E GESTÃO ADMINISTRATIVA DO FMAS	08.122.0801.2008.0000						2.495.000,00	
3 DESPESAS CORRENTE						2.495.000,00		
1 PESSOAL E ENCARGOS SOCIAIS						1.345.000,00		
CONTRATAÇÃO POR TEMPO DETERMINADO			3.1.90.04.00	20.000,00				
VENCIMENTOS E VANTAGENS FIXAS - PESSOAL CIVIL			3.1.90.11.00	1.000.000,00				
OBRIGAÇÕES PATRONAIS			3.1.90.13.00	310.000,00				
DESPESAS DE EXERCÍCIOS ANTERIORES			3.1.90.92.00	5.000,00				
INDENIZAÇÕES E RESTITUIÇÕES TRABALHISTAS			3.1.90.94.00	5.000,00				
OBRIGAÇÕES PATRONAIS - INTRA-ORÇAMENTÁRIO			3.1.91.13.00	5.000,00				
3 OUTRAS DESPESAS CORRENTES						1.150.000,00		
Outros Benefícios Assistenciais do servidor e do militar			3.3.90.08.00	5.000,00				
DIÁRIAS - CIVIL			3.3.90.14.00	5.000,00				
MATERIAL DE CONSUMO			3.3.90.30.00	200.000,00				
Material, Bem ou Serviço para Distribuição Gratuita			3.3.90.32.00	5.000,00				
PASSAGENS E DESPESAS COM LOCOMOÇÃO			3.3.90.33.00	5.000,00				
SERVIÇOS DE CONSULTORIA			3.3.90.35.00	10.000,00				
OUTROS SERVIÇOS DE TERCEIROS - PESSOA FÍSICA			3.3.90.36.00	30.000,00				
OUTROS SERVIÇOS DE TERCEIROS - PESSOA JURÍDICA			3.3.90.39.00	830.000,00				
DESPESAS DE EXERCÍCIOS ANTERIORES			3.3.90.92.00	10.000,00				
INDENIZAÇÕES E RESTITUIÇÕES			3.3.90.93.00	50.000,00				
TREINAMENTO, CAPACITAÇÃO E CONFERÊNCIAS MUNICIPAIS	08.122.0801.2297.0000						40.000,00	
3 DESPESAS CORRENTE						40.000,00		
3 OUTRAS DESPESAS CORRENTES						40.000,00		
MATERIAL DE CONSUMO			3.3.90.30.00	10.000,00				
Material, Bem ou Serviço para Distribuição Gratuita			3.3.90.32.00	15.000,00				
OUTROS SERVIÇOS DE TERCEIROS - PESSOA FÍSICA			3.3.90.36.00	5.000,00				
OUTROS SERVIÇOS DE TERCEIROS - PESSOA JURÍDICA			3.3.90.39.00	10.000,00				
MANUTENÇÃO E AMPLIAÇÃO DO PROGRAMA POUPA TEMPO	08.122.0801.2997.0000						50.000,00	
3 DESPESAS CORRENTE						40.000,00		



# Município de Palmares

R. Visc. do Rio Branco, nº 1382 - CNPJ:10212447/0001-88

Orçamento Programa - Exercício de 2024

## QUADRO AUXILIAR DE DETALHAMENTO DA DESPESA



Page 48  
Lei: , Data

Documento Assinado Digitalmente por: JOSE BARTOLOMEU DE ALMEIDA MELO JUNIOR  
Assinatura: https://epec.tece.td.br/epi/validar?seamCodigoDocumento:5529616-f157-421e-98fe-96e56af1c609

PODER	08	ENTIDADE SUPERVISIONADA						
ORGÃO	10	FUNDO MUNICIPAL DE ASSISTÊNCIA SOCIAL DE PALMARES						
UNIDADE	01	FUNDO MUNICIPAL DE AÇÃO SOCIAL						
Aplicacao Programada	Proj/Ativ	Finalidade	Categoria	Detalhada	TotalGrupo	Total Categ.	Total F	
		F.R. - C.A.						
MANUTENÇÃO E AMPLIAÇÃO DO PROGRAMA POUPA TEMPO		08.122.0801.2997.0000					50.000,00	
3	1	DESPESAS CORRENTES				40.000,00		
	1	PESSOAL E ENCARGOS SOCIAIS			20.000,00			
		CONTRATAÇÃO POR TEMPO DETERMINADO	3.1.90.04.00	20.000,00				
3		OUTRAS DESPESAS CORRENTES			20.000,00			
		MATERIAL DE CONSUMO	3.3.90.30.00	10.000,00				
		OUTROS SERVIÇOS DE TERCEIROS - PESSOA JURÍDICA	3.3.90.39.00	10.000,00				
4		DESPESAS DE CAPIT				10.000,00		
4		INVESTIMENTOS			10.000,00			
		EQUIPAMENTOS E MATERIAL PERMANENTE	4.4.90.52.00	10.000,00				
FORTALECIMENTO DO CONTROLE SOCIAL DO PBF - IGDBF - CONSELHOS MUNICIPAIS		08.122.0809.2012.0000					75.000,00	
3	1	DESPESAS CORRENTES				75.000,00		
	1	PESSOAL E ENCARGOS SOCIAIS			55.000,00			
		CONTRATAÇÃO POR TEMPO DETERMINADO	3.1.90.04.00	45.000,00				
		OBRIGAÇÕES PATRONAIS	3.1.90.13.00	10.000,00				
3		OUTRAS DESPESAS CORRENTES			20.000,00			
		MATERIAL DE CONSUMO	3.3.90.30.00	5.000,00				
		OUTROS SERVIÇOS DE TERCEIROS - PESSOA FÍSICA	3.3.90.36.00	10.000,00				
		OUTROS SERVIÇOS DE TERCEIROS - PESSOA JURÍDICA	3.3.90.39.00	5.000,00				
CONSTRUÇÃO, REFORMA E AMPLIAÇÃO DOS IMÓVEIS DOS PROGRAMAS SOCIAIS		08.243.0801.1014.0000					110.000,00	
4		DESPESAS DE CAPIT				110.000,00		
4		INVESTIMENTOS			110.000,00			
		OBRAS E INSTALAÇÕES	4.4.90.51.00	10.000,00				
		OBRAS E INSTALAÇÕES	4.4.90.51.00	50.000,00				
		OBRAS E INSTALAÇÕES	4.4.90.51.00	50.000,00				
SUPRIMENTO DE MATERIAIS OU EQUIPAMENTOS PARA A MANUTENÇÃO FUNCIONAL DOS PROGRAMAS SOCIAIS		08.243.0801.1015.0000					110.000,00	
4		DESPESAS DE CAPIT				110.000,00		
4		INVESTIMENTOS			110.000,00			
		EQUIPAMENTOS E MATERIAL PERMANENTE	4.4.90.52.00	100.000,00				
		EQUIPAMENTOS E MATERIAL PERMANENTE	4.4.90.52.00	10.000,00				
SERVIÇOS DE PROTEÇÃO SOCIAL BÁSICA – SCFV/ CRAS/ SCFVI		08.243.0802.2014.0000					1.700.000,00	
3	1	DESPESAS CORRENTES				1.700.000,00		
	1	PESSOAL E ENCARGOS SOCIAIS			1.100.000,00			
		CONTRATAÇÃO POR TEMPO DETERMINADO	3.1.90.04.00	900.000,00				
		CONTRATAÇÃO POR TEMPO DETERMINADO	3.1.90.04.00	15.000,00				
		OBRIGAÇÕES PATRONAIS	3.1.90.13.00	180.000,00				
		OBRIGAÇÕES PATRONAIS	3.1.90.13.00	5.000,00				



# Município de Palmares

R. Visc. do Rio Branco, nº 1382 - CNPJ:10212447/0001-88

Orçamento Programa - Exercício de 2024

## QUADRO AUXILIAR DE DETALHAMENTO DA DESPESA



Page 4  
Lei: , Data

Documento Assinado Digitalmente por: JOSE BARTOLOMEU DE ALMEIDA MELO JUNIOR  
Assinatura: https://epec.tece.td.br/epn/validar/validar?seamCodigoDoDocumento:5529af16-f1e7-421e-981e-96e56aff1e39

PODER	08	ENTIDADE SUPERVISIONADA						
ORGÃO	10	FUNDO MUNICIPAL DE ASSISTÊNCIA SOCIAL DE PALMARES						
UNIDADE	01	FUNDO MUNICIPAL DE AÇÃO SOCIAL						
Aplicacao Programada	Proj/Ativ	Finalidade	Categoria	Detalhada	TotalGrupo	Total Categ.	Total F	
			F.R. - C.A.					
SERVIÇOS DE PROTEÇÃO SOCIAL BÁSICA – SCFV/ CRAS/ SCFVI	08.243.0802.2014.0000						1.700.000,00	
3 DESPESAS CORRENT						1.700.000,00		
3 OUTRAS DESPESAS CORRENTES					600.000,00			
DIÁRIAS - CIVIL			3.3.90.14.00	5.000,00				
DIÁRIAS - CIVIL			3.3.90.14.00	5.000,00				
MATERIAL DE CONSUMO			3.3.90.30.00	350.000,00				
MATERIAL DE CONSUMO			3.3.90.30.00	25.000,00				
OUTROS SERVIÇOS DE TERCEIROS - PESSOA FÍSICA			3.3.90.36.00	30.000,00				
OUTROS SERVIÇOS DE TERCEIROS - PESSOA FÍSICA			3.3.90.36.00	5.000,00				
OUTROS SERVIÇOS DE TERCEIROS - PESSOA JURÍDICA			3.3.90.39.00	150.000,00				
OUTROS SERVIÇOS DE TERCEIROS - PESSOA JURÍDICA			3.3.90.39.00	20.000,00				
DESPESAS DE EXERCÍCIOS ANTERIORES			3.3.90.92.00	5.000,00				
DESPESAS DE EXERCÍCIOS ANTERIORES			3.3.90.92.00	5.000,00				
BPC NA ESCOLA	08.243.0802.2189.0000						4.000,00	
3 DESPESAS CORRENT						4.000,00		
3 OUTRAS DESPESAS CORRENTES					4.000,00			
MATERIAL DE CONSUMO			3.3.90.30.00	1.000,00				
Material, Bem ou Serviço para Distribuição Gratuita			3.3.90.32.00	1.000,00				
OUTROS SERVIÇOS DE TERCEIROS - PESSOA FÍSICA			3.3.90.36.00	1.000,00				
OUTROS SERVIÇOS DE TERCEIROS - PESSOA JURÍDICA			3.3.90.39.00	1.000,00				
MANUTENÇÃO DAS AÇÕES ESTRATÉGICAS DE ENFRENTAMENTO DO TRABALHO INFANTIL - AEPETI	08.243.0802.2192.0000						6.000,00	
3 DESPESAS CORRENT						6.000,00		
3 OUTRAS DESPESAS CORRENTES					6.000,00			
MATERIAL DE CONSUMO			3.3.90.30.00	1.000,00				
MATERIAL DE CONSUMO			3.3.90.30.00	1.000,00				
OUTROS SERVIÇOS DE TERCEIROS - PESSOA FÍSICA			3.3.90.36.00	1.000,00				
OUTROS SERVIÇOS DE TERCEIROS - PESSOA FÍSICA			3.3.90.36.00	1.000,00				
OUTROS SERVIÇOS DE TERCEIROS - PESSOA JURÍDICA			3.3.90.39.00	1.000,00				
OUTROS SERVIÇOS DE TERCEIROS - PESSOA JURÍDICA			3.3.90.39.00	1.000,00				
REPASSE DE RECURSOS FINANCEIROS PARA UNIDADES DE ACOLHIMENTO PARA CRIANÇAS E ADOLESCENTES	08.243.0806.2193.0000						530.000,00	
3 DESPESAS CORRENT						530.000,00		
3 OUTRAS DESPESAS CORRENTES					530.000,00			
MATERIAL DE CONSUMO			3.3.90.30.00	10.000,00				
Material, Bem ou Serviço para Distribuição Gratuita			3.3.90.32.00	10.000,00				
OUTROS SERVIÇOS DE TERCEIROS - PESSOA FÍSICA			3.3.90.36.00	10.000,00				
OUTROS SERVIÇOS DE TERCEIROS - PESSOA JURÍDICA			3.3.90.39.00	500.000,00				
MANUTENÇÃO DAS AÇÕES DO CONSELHO TUTELAR	08.243.0809.2016.0000						115.000,00	
3 DESPESAS CORRENT						115.000,00		
3 OUTRAS DESPESAS CORRENTES					115.000,00			
MATERIAL DE CONSUMO			3.3.90.30.00	70.000,00				
OUTROS SERVIÇOS DE TERCEIROS - PESSOA FÍSICA			3.3.90.36.00	30.000,00				
OUTROS SERVIÇOS DE TERCEIROS - PESSOA JURÍDICA			3.3.90.39.00	15.000,00				



# Município de Palmares

R. Visc. do Rio Branco, nº 1382 - CNPJ:10212447/0001-88

Orçamento Programa - Exercício de 2024

## QUADRO AUXILIAR DE DETALHAMENTO DA DESPESA



Page 48  
Lei: , Data

Documento Assinado Digitalmente por: JOSE BARTOLOMEU DE ALMEIDA MELO JUNIOR  
Assinado em: 2024/08/29 10:59:00  
Código do documento: 5529af16-f157-421e-98fe-96e56afffe09

PODER	08	ENTIDADE SUPERVISIONADA						
ORGÃO	10	FUNDO MUNICIPAL DE ASSISTÊNCIA SOCIAL DE PALMARES						
UNIDADE	01	FUNDO MUNICIPAL DE AÇÃO SOCIAL						
Aplicacao Programada	Proj/Ativ	Finalidade	Categoria	Detalhada	TotalGrupo	Total Categ.	Total F	
			F.R. - C.A.					
MANUTENÇÃO DAS AÇÕES DO CONSELHO TUTELAR			08.243.0809.2016.0000				115.000,00	
PRIMEIRA INFÂNCIA NO SUAS/CRIANÇA FELIZ			08.243.0812.2194.0000				1.342.000,00	
3	DESPESAS CORRENTE					1.342.000,00		
1	PESSOAL E ENCARGOS SOCIAIS				980.000,00			
	CONTRATAÇÃO POR TEMPO DETERMINADO		3.1.90.04.00	15.000,00				
	CONTRATAÇÃO POR TEMPO DETERMINADO		3.1.90.04.00	800.000,00				
	OBRIGAÇÕES PATRONAIS		3.1.90.13.00	5.000,00				
	OBRIGAÇÕES PATRONAIS		3.1.90.13.00	160.000,00				
3	OUTRAS DESPESAS CORRENTES				362.000,00			
	Outros Benefícios Assistenciais do servidor e do militar		3.3.90.08.00	1.000,00				
	Outros Benefícios Assistenciais do servidor e do militar		3.3.90.08.00	1.000,00				
	DIÁRIAS - CIVIL		3.3.90.14.00	5.000,00				
	DIÁRIAS - CIVIL		3.3.90.14.00	5.000,00				
	MATERIAL DE CONSUMO		3.3.90.30.00	5.000,00				
	MATERIAL DE CONSUMO		3.3.90.30.00	300.000,00				
	Material, Bem ou Serviço para Distribuição Gratuita		3.3.90.32.00	5.000,00				
	Material, Bem ou Serviço para Distribuição Gratuita		3.3.90.32.00	5.000,00				
	OUTROS SERVIÇOS DE TERCEIROS - PESSOA FÍSICA		3.3.90.36.00	5.000,00				
	OUTROS SERVIÇOS DE TERCEIROS - PESSOA FÍSICA		3.3.90.36.00	10.000,00				
	OUTROS SERVIÇOS DE TERCEIROS - PESSOA JURÍDICA		3.3.90.39.00	10.000,00				
	OUTROS SERVIÇOS DE TERCEIROS - PESSOA JURÍDICA		3.3.90.39.00	10.000,00				
AQUISIÇÃO DE VEICULO AUTOMOTOR			08.244.0801.1006.0000				270.000,00	
4	DESPESAS DE CAPIT					270.000,00		
4	INVESTIMENTOS				270.000,00			
	EQUIPAMENTOS E MATERIAL PERMANENTE		4.4.90.52.00	270.000,00				
SERVIÇOS DE PROTEÇÃO EM SITUAÇÕES DE CALAMIDADES PÚBLICAS E DE EMERGÊNCIAS			08.244.0801.2021.0000				8.000,00	
3	DESPESAS CORRENTE					8.000,00		
3	OUTRAS DESPESAS CORRENTES				8.000,00			
	MATERIAL DE CONSUMO		3.3.90.30.00	1.000,00				
	MATERIAL DE CONSUMO		3.3.90.30.00	1.000,00				
	Material, Bem ou Serviço para Distribuição Gratuita		3.3.90.32.00	1.000,00				
	OUTROS SERVIÇOS DE TERCEIROS - PESSOA FÍSICA		3.3.90.36.00	1.000,00				
	OUTROS SERVIÇOS DE TERCEIROS - PESSOA FÍSICA		3.3.90.36.00	1.000,00				
	OUTROS SERVIÇOS DE TERCEIROS - PESSOA JURÍDICA		3.3.90.39.00	1.000,00				
	OUTROS SERVIÇOS DE TERCEIROS - PESSOA JURÍDICA		3.3.90.39.00	1.000,00				
	OUTROS AUXÍLIOS FINANCEIROS A PESSOA FÍSICA		3.3.90.48.00	1.000,00				
ASSISTÊNCIA ESPECIALIZADA PARA MORADORES DE RUA			08.244.0801.2188.0000				4.000,00	
3	DESPESAS CORRENTE					4.000,00		
3	OUTRAS DESPESAS CORRENTES				4.000,00			
	MATERIAL DE CONSUMO		3.3.90.30.00	1.000,00				
	Material, Bem ou Serviço para Distribuição Gratuita		3.3.90.32.00	1.000,00				
	OUTROS SERVIÇOS DE TERCEIROS - PESSOA FÍSICA		3.3.90.36.00	1.000,00				
	OUTROS SERVIÇOS DE TERCEIROS - PESSOA JURÍDICA		3.3.90.39.00	1.000,00				



# Município de Palmares

R. Visc. do Rio Branco, nº 1382 - CNPJ:10212447/0001-88

Orçamento Programa - Exercício de 2024

## QUADRO AUXILIAR DE DETALHAMENTO DA DESPESA



Page 48  
Lei: , Data

Documento Assinado Digitalmente por: JOSÉ BARTOLOMEU DE ALMEIDA MELO JUNIOR  
Assinatura: https://epec.tece.td.br/epn/validar/validar.seam Código do documento: 5529af16-f157-421e-98fe-96e508f1c639

PODER	08	ENTIDADE SUPERVISIONADA						
ORGÃO	10	FUNDO MUNICIPAL DE ASSISTÊNCIA SOCIAL DE PALMARES						
UNIDADE	01	FUNDO MUNICIPAL DE AÇÃO SOCIAL						
Aplicacao Programada	Proj/Ativ	Finalidade	Categoria	Detalhada	TotalGrupo	Total Categ.	Total F	
F.R. - C.A.								
APRIMORAMENTO DA GESTÃO DO PROGRAMA BOLSA FAMILIA	08.244.0804.2022.0000						532.000,00	
3	DESpesas Correntes					532.000,00		
1	PESSOAL E ENCARGOS SOCIAIS				322.000,00			
	CONTRATAÇÃO POR TEMPO DETERMINADO		3.1.90.04.00	10.000,00				
	CONTRATAÇÃO POR TEMPO DETERMINADO		3.1.90.04.00	250.000,00				
	OBRIGAÇÕES PATRONAIS		3.1.90.13.00	5.000,00				
	OBRIGAÇÕES PATRONAIS		3.1.90.13.00	55.000,00				
	DESPESAS DE EXERCÍCIOS ANTERIORES		3.1.90.92.00	1.000,00				
	DESPESAS DE EXERCÍCIOS ANTERIORES		3.1.90.92.00	1.000,00				
3	OUTRAS DESPESAS CORRENTES				210.000,00			
	DIÁRIAS - CIVIL		3.3.90.14.00	5.000,00				
	DIÁRIAS - CIVIL		3.3.90.14.00	10.000,00				
	MATERIAL DE CONSUMO		3.3.90.30.00	10.000,00				
	MATERIAL DE CONSUMO		3.3.90.30.00	110.000,00				
	OUTROS SERVIÇOS DE TERCEIROS - PESSOA FÍSICA		3.3.90.36.00	15.000,00				
	OUTROS SERVIÇOS DE TERCEIROS - PESSOA FÍSICA		3.3.90.36.00	5.000,00				
	OUTROS SERVIÇOS DE TERCEIROS - PESSOA JURÍDICA		3.3.90.39.00	30.000,00				
	OUTROS SERVIÇOS DE TERCEIROS - PESSOA JURÍDICA		3.3.90.39.00	15.000,00				
	DESPESAS DE EXERCÍCIOS ANTERIORES		3.3.90.92.00	5.000,00				
	DESPESAS DE EXERCÍCIOS ANTERIORES		3.3.90.92.00	5.000,00				
APRIMORAMENTO DA GESTÃO DO SUAS - IGDSUAS	08.244.0804.2023.0000						8.000,00	
3	DESpesas Correntes					8.000,00		
3	OUTRAS DESPESAS CORRENTES				8.000,00			
	DIÁRIAS - CIVIL		3.3.90.14.00	1.000,00				
	DIÁRIAS - CIVIL		3.3.90.14.00	1.000,00				
	MATERIAL DE CONSUMO		3.3.90.30.00	1.000,00				
	MATERIAL DE CONSUMO		3.3.90.30.00	1.000,00				
	OUTROS SERVIÇOS DE TERCEIROS - PESSOA FÍSICA		3.3.90.36.00	1.000,00				
	OUTROS SERVIÇOS DE TERCEIROS - PESSOA FÍSICA		3.3.90.36.00	1.000,00				
	OUTROS SERVIÇOS DE TERCEIROS - PESSOA JURÍDICA		3.3.90.39.00	1.000,00				
	OUTROS SERVIÇOS DE TERCEIROS - PESSOA JURÍDICA		3.3.90.39.00	1.000,00				
GESTÃO DE RECURSOS GND3/GND4	08.244.0804.2472.0000						410.000,00	
3	DESpesas Correntes					260.000,00		
3	OUTRAS DESPESAS CORRENTES				260.000,00			
	MATERIAL DE CONSUMO		3.3.90.30.00	100.000,00				
	OUTROS SERVIÇOS DE TERCEIROS - PESSOA FÍSICA		3.3.90.36.00	10.000,00				
	OUTROS SERVIÇOS DE TERCEIROS - PESSOA JURÍDICA		3.3.90.39.00	100.000,00				
	OUTROS AUXÍLIOS FINANCEIROS A PESSOA FÍSICA		3.3.90.48.00	50.000,00				
4	DESpesas de Capit					150.000,00		
4	INVESTIMENTOS				150.000,00			
	EQUIPAMENTOS E MATERIAL PERMANENTE		4.4.90.52.00	150.000,00				
MANUTENÇÃO DO PROGRAMA ALIMENTADO A ESPERANÇA	08.244.0804.2473.0000						164.000,00	
3	DESpesas Correntes					164.000,00		



# Município de Palmares

R. Visc. do Rio Branco, nº 1382 - CNPJ:10212447/0001-88

Orçamento Programa - Exercício de 2024

## QUADRO AUXILIAR DE DETALHAMENTO DA DESPESA



Page 4 of 4  
Lei: , Data

Documento Assinado Digitalmente por: JOSE BARTOLOMEU DE ALMEIDA MELO JUNIOR  
Assinatura: https://epec.tepecid.br/epn/validar?seamCodigoDocumento:5529af16-f157-421e-98fe-96e56af1c639

PODER	ORGÃO	UNIDADE	Proj/Ativ	Finalidade	Categoria	Detalhada	Total Grupo	Total Categ.	Total Fim
08	10	01		F.R. - C.A.					
ENTIDADE SUPERVISIONADA									
FUNDO MUNICIPAL DE ASSISTÊNCIA SOCIAL DE PALMARES									
FUNDO MUNICIPAL DE AÇÃO SOCIAL									
<hr/>									
MANUTENÇÃO DO PROGRAMA ALIMENTADO A ESPERANÇA			08.244.0804.2473.0000						164.000,00
3	3	3	DESPESAS CORRENTES					164.000,00	
			OUTRAS DESPESAS CORRENTES						
			MATERIAL DE CONSUMO		3.3.90.30.00	100.000,00			
			OUTROS SERVIÇOS DE TERCEIROS - PESSOA FÍSICA		3.3.90.36.00	10.000,00			
			OUTROS SERVIÇOS DE TERCEIROS - PESSOA JURÍDICA		3.3.90.39.00	54.000,00			
<hr/>									
SERVIÇO DE PROTEÇÃO SOCIAL ESPECIAL- CREAS/ PAEFI			08.244.0807.2020.0000						309.000,00
3	1	3	DESPESAS CORRENTES					309.000,00	
			PESSOAL E ENCARGOS SOCIAIS				240.000,00		
			CONTRATAÇÃO POR TEMPO DETERMINADO		3.1.90.04.00	180.000,00			
			CONTRATAÇÃO POR TEMPO DETERMINADO		3.1.90.04.00	10.000,00			
			OBRIGAÇÕES PATRONAIS		3.1.90.13.00	45.000,00			
			OBRIGAÇÕES PATRONAIS		3.1.90.13.00	5.000,00			
			OUTRAS DESPESAS CORRENTES				69.000,00		
			DIÁRIAS - CIVIL		3.3.90.14.00	5.000,00			
			DIÁRIAS - CIVIL		3.3.90.14.00	5.000,00			
			MATERIAL DE CONSUMO		3.3.90.30.00	15.000,00			
			MATERIAL DE CONSUMO		3.3.90.30.00	5.000,00			
			Material, Bem ou Serviço para Distribuição Gratuita		3.3.90.32.00	1.000,00			
			Material, Bem ou Serviço para Distribuição Gratuita		3.3.90.32.00	1.000,00			
			OUTROS SERVIÇOS DE TERCEIROS - PESSOA FÍSICA		3.3.90.36.00	5.000,00			
			OUTROS SERVIÇOS DE TERCEIROS - PESSOA FÍSICA		3.3.90.36.00	10.000,00			
			OUTROS SERVIÇOS DE TERCEIROS - PESSOA JURÍDICA		3.3.90.39.00	15.000,00			
			OUTROS SERVIÇOS DE TERCEIROS - PESSOA JURÍDICA		3.3.90.39.00	5.000,00			
			DESPESAS DE EXERCÍCIOS ANTERIORES		3.3.90.92.00	1.000,00			
			DESPESAS DE EXERCÍCIOS ANTERIORES		3.3.90.92.00	1.000,00			
<hr/>									
BENEFÍCIOS EVENTUAIS			08.244.0810.2024.0000						1.250.000,00
3	3	3	DESPESAS CORRENTES					1.250.000,00	
			OUTRAS DESPESAS CORRENTES				1.250.000,00		
			MATERIAL DE CONSUMO		3.3.90.30.00	25.000,00			
			MATERIAL DE CONSUMO		3.3.90.30.00	5.000,00			
			Material, Bem ou Serviço para Distribuição Gratuita		3.3.90.32.00	850.000,00			
			Material, Bem ou Serviço para Distribuição Gratuita		3.3.90.32.00	70.000,00			
			OUTROS SERVIÇOS DE TERCEIROS - PESSOA FÍSICA		3.3.90.36.00	120.000,00			
			OUTROS SERVIÇOS DE TERCEIROS - PESSOA FÍSICA		3.3.90.36.00	5.000,00			
			OUTROS SERVIÇOS DE TERCEIROS - PESSOA JURÍDICA		3.3.90.39.00	50.000,00			
			OUTROS SERVIÇOS DE TERCEIROS - PESSOA JURÍDICA		3.3.90.39.00	20.000,00			
			OUTROS AUXÍLIOS FINANCEIROS A PESSOA FÍSICA		3.3.90.48.00	100.000,00			
			OUTROS AUXÍLIOS FINANCEIROS A PESSOA FÍSICA		3.3.90.48.00	5.000,00			
<hr/>									
MANUTENÇÃO DAS AÇÕES DE SEGURANÇA ALIMENTAR			08.306.0811.2026.0000						8.000,00
3	3	3	DESPESAS CORRENTES					8.000,00	



# Município de Palmares

R. Visc. do Rio Branco, nº 1382 - CNPJ:10212447/0001-88

Orçamento Programa - Exercício de 2024

## QUADRO AUXILIAR DE DETALHAMENTO DA DESPESA



Page 4 of 4  
Lei: , Data

Documento Assinado Digitalmente por: JOSE BARTOLOMEU DE ALMEIDA MELO JUNIOR  
Assinatura: https://epec.tepecid.br/epn/validar?seamCodigoDoDocumento:5529436-f157-421e-98fe-96e56af1c639

PODER	08	ENTIDADE SUPERVISIONADA						
ORGÃO	10	FUNDO MUNICIPAL DE ASSISTÊNCIA SOCIAL DE PALMARES						
UNIDADE	01	FUNDO MUNICIPAL DE AÇÃO SOCIAL						
Aplicacao Programada	Proj/Ativ	Finalidade	Categoria	Detalhada	TotalGrupo	Total Categ.	Total Fun	
F.R. - C.A.								
MANUTENÇÃO DAS AÇÕES DE SEGURANÇA ALIMENTAR	08.306.0811.2026.0000						8.000,00	
3 DESPESAS CORRENTE						8.000,00		
3 OUTRAS DESPESAS CORRENTES					8.000,00			
MATERIAL DE CONSUMO			3.3.90.30.00	1.000,00				
MATERIAL DE CONSUMO			3.3.90.30.00	1.000,00				
Material, Bem ou Serviço para Distribuição Gratuita			3.3.90.32.00	1.000,00				
Material, Bem ou Serviço para Distribuição Gratuita			3.3.90.32.00	1.000,00				
OUTROS SERVIÇOS DE TERCEIROS - PESSOA FÍSICA			3.3.90.36.00	1.000,00				
OUTROS SERVIÇOS DE TERCEIROS - PESSOA FÍSICA			3.3.90.36.00	1.000,00				
OUTROS SERVIÇOS DE TERCEIROS - PESSOA JURÍDICA			3.3.90.39.00	1.000,00				
OUTROS SERVIÇOS DE TERCEIROS - PESSOA JURÍDICA			3.3.90.39.00	1.000,00				
MANUTENÇÃO E AMPLIAÇÃO DO ACESSUAS	08.333.0805.2027.0000						20.000,00	
3 DESPESAS CORRENTE						20.000,00		
3 OUTRAS DESPESAS CORRENTES					20.000,00			
Material, Bem ou Serviço para Distribuição Gratuita			3.3.90.32.00	1.000,00				
Material, Bem ou Serviço para Distribuição Gratuita			3.3.90.32.00	1.000,00				
OUTROS SERVIÇOS DE TERCEIROS - PESSOA FÍSICA			3.3.90.36.00	1.000,00				
OUTROS SERVIÇOS DE TERCEIROS - PESSOA FÍSICA			3.3.90.36.00	1.000,00				
OUTROS SERVIÇOS DE TERCEIROS - PESSOA JURÍDICA			3.3.90.39.00	15.000,00				
OUTROS SERVIÇOS DE TERCEIROS - PESSOA JURÍDICA			3.3.90.39.00	1.000,00				
<b>TOTAL</b>							<b>9.800.000,00</b>	





# Município de Palmares

R. Visc. do Rio Branco, nº 1382 - CNPJ:10212447/0001-88

Orçamento Programa - Exercício de 2024

## QUADRO AUXILIAR DE DETALHAMENTO DA DESPESA



Page 4 of 4  
Lei: , Data:   
Assinado Digitalmente por: JOSE BARTOLOMEU DE ALMEIDA MELO JUNIOR  
https://epec.tepecid.br/epi/validar?seamCodigoDocumento:5529816-f157-421c-98fe-8e56af1c639

PODER	08	ENTIDADE SUPERVISIONADA					Total Grupo	Total Categ.	Total Fun
ORGÃO	10	FUNDO MUNICIPAL DE ASSISTÊNCIA SOCIAL DE PALMARES							
UNIDADE	02	FUNDO MUNICIPAL DE ASSISTÊNCIA AO IDOSO							
Aplicacao Programada	Proj/Ativ	Finalidade	Categoria	Detalhada	Total Grupo	Total Categ.	Total Fun		
			F.R. - C.A.						
SUPRIMENTO DE MATERIAIS OU EQUIPAMENTOS PARA A MANUTENÇÃO FUNCIONAL DA UNIDADE	14.241.0810.1214.0000						10.000,00		
4 DESPESAS DE CAPIT						10.000,00			
4 INVESTIMENTOS					10.000,00				
EQUIPAMENTOS E MATERIAL PERMANENTE			4.4.90.52.00	10.000,00					
CONSTRUÇÃO, REFORMA E /OU ADAPTAÇÃO DE IMÓVEIS PARA APOIO AO IDOSO	14.241.0810.1215.0000						50.000,00		
4 DESPESAS DE CAPIT						50.000,00			
4 INVESTIMENTOS					50.000,00				
OBRAS E INSTALAÇÕES			4.4.90.51.00	50.000,00					
AQUISIÇÃO DE VEÍCULO AUTOMOTOR PARA O SERVIÇO DE CONVIVÊNCIA FORTALECIMENTO VÍNCULO DO IDOSO	14.241.0810.1921.0000						50.000,00		
4 DESPESAS DE CAPIT						50.000,00			
4 INVESTIMENTOS					50.000,00				
EQUIPAMENTOS E MATERIAL PERMANENTE			4.4.90.52.00	50.000,00					
GOVERNANÇA E GESTÃO ADMINISTRATIVA DO FUNDO MUNICIPAL DO IDOSO	14.241.0810.2309.0000						90.000,00		
3 DESPESAS CORREN						90.000,00			
1 PESSOAL E ENCARGOS SOCIAIS					55.000,00				
CONTRATAÇÃO POR TEMPO DETERMINADO			3.1.90.04.00	10.000,00					
VENCIMENTOS E VANTAGENS FIXAS - PESSOAL CIVIL			3.1.90.11.00	30.000,00					
OBRIGAÇÕES PATRONAIS			3.1.90.13.00	10.000,00					
OBRIGAÇÕES PATRONAIS - INTRA-ORÇAMENTÁRIO			3.1.91.13.00	5.000,00					
3 OUTRAS DESPESAS CORRENTES					35.000,00				
DIÁRIAS - CIVIL			3.3.90.14.00	5.000,00					
MATERIAL DE CONSUMO			3.3.90.30.00	10.000,00					
Material, Bem ou Serviço para Distribuição Gratuita			3.3.90.32.00	5.000,00					
OUTROS SERVIÇOS DE TERCEIROS - PESSOA FÍSICA			3.3.90.36.00	5.000,00					
OUTROS SERVIÇOS DE TERCEIROS - PESSOA JURÍDICA			3.3.90.39.00	10.000,00					
<b>TOTAL</b>							<b>200.000,00</b>		



# Município de Palmares

R. Visc. do Rio Branco, nº 1382 - CNPJ:10212447/0001-88

Orçamento Programa - Exercício de 2024

## QUADRO AUXILIAR DE DETALHAMENTO DA DESPESA



Page 4  
Lei: , Data

Documento Assinado Digitalmente por: JOSE BARTOLOMEU DE ALMEIDA MELO JUNIOR  
Assinado em: 2024/07/15 15:42:10  
Assinatura: 5529af4f1157421c98fe9e56af6c39

PODER	08	ENTIDADE SUPERVISIONADA						
ORGÃO	15	FUNDO MUNICIPAL DE EDUCAÇÃO DE PALMARES						
UNIDADE	01	MDE - RECURSOS DE IMPOSTOS E TRANSFERÊNCIAS						
Aplicacao Programada	Proj/Ativ	Finalidade	Categoria	Detalhada	Total Grupo	Total Categ.	Total Fun	
			F.R. - C.A.					
AQUISIÇÃO DE BALANÇA DE MERENDA, FREEZERES, CLIMATIZADORES E UTENSÍLIOS DO CENTRO DE ABASTECIMENTO DE MERENDA			12.122.1201.1150.0000				10.000,00	
4	DESPEAS DE CAPIT					10.000,00		
4	INVESTIMENTOS				10.000,00			
	EQUIPAMENTOS E MATERIAL PERMANENTE		4.4.90.52.00	10.000,00				
AQUISIÇÃO DE CAMINHÃO FRIGORÍFICO PARA O TRANSPORTE DE MERENDA ESCOLAR			12.122.1201.1186.0000				50.000,00	
4	DESPEAS DE CAPIT					50.000,00		
4	INVESTIMENTOS				50.000,00			
	EQUIPAMENTOS E MATERIAL PERMANENTE		4.4.90.52.00	50.000,00				
CONSTRUÇÃO DE GALPÃO PARA DEPÓSITO DE MERENDA ESCOLAR			12.122.1201.1187.0000				10.000,00	
4	DESPEAS DE CAPIT					10.000,00		
4	INVESTIMENTOS				10.000,00			
	OBRAS E INSTALAÇÕES		4.4.90.51.00	10.000,00				
SUPRIMENTOS DE MATERIAIS OU EQUIPAMENTOS PARA A MANUTENÇÃO FUNCIONAL DA SECRETARIA DE EDUCAÇÃO			12.122.1201.1210.0000				5.000,00	
4	DESPEAS DE CAPIT					5.000,00		
4	INVESTIMENTOS				5.000,00			
	EQUIPAMENTOS E MATERIAL PERMANENTE		4.4.90.52.00	5.000,00				
AQUISIÇÃO DE VEÍCULOS PARA A SECRETARIA DE EDUCAÇÃO			12.122.1201.1220.0000				50.000,00	
4	DESPEAS DE CAPIT					50.000,00		
4	INVESTIMENTOS				50.000,00			
	EQUIPAMENTOS E MATERIAL PERMANENTE		4.4.90.52.00	50.000,00				
GOVERNANÇA E GESTÃO ADMINISTRATIVA DA SECRETARIA DE EDUCAÇÃO			12.122.1201.2031.0000				746.000,00	
3	DESPEAS CORRENTE					746.000,00		
1	PESSOAL E ENCARGOS SOCIAIS				33.000,00			
	CONTRATAÇÃO POR TEMPO DETERMINADO		3.1.90.04.00	1.000,00				
	VENCIMENTOS E VANTAGENS FIXAS - PESSOAL CIVIL		3.1.90.11.00	1.000,00				
	OBRIGAÇÕES PATRONAIS		3.1.90.13.00	15.000,00				
	DESPEAS DE EXERCÍCIOS ANTERIORES		3.1.90.92.00	1.000,00				
	INDENIZAÇÕES E RESTITUIÇÕES TRABALHISTAS		3.1.90.94.00	14.000,00				
	OBRIGAÇÕES PATRONAIS - INTRA-ORÇAMENTÁRIO		3.1.91.13.00	1.000,00				



# Município de Palmares

R. Visc. do Rio Branco, nº 1382 - CNPJ:10212447/0001-88

Orçamento Programa - Exercício de 2024

## QUADRO AUXILIAR DE DETALHAMENTO DA DESPESA



Page 49  
Lei: , Data

Documento Assinado Digitalmente por: JOSÉ BARTOLOMEU DE ALMEIDA MELO JUNIOR  
Assinatura: https://epec.tece.td.br/epn/validar?seamCodigoDoDocumento:552946-f157-421e-98fe-96e8a1ffc639

PODER	08	ENTIDADE SUPERVISIONADA						
ORGÃO	15	FUNDO MUNICIPAL DE EDUCAÇÃO DE PALMARES						
UNIDADE	01	MDE - RECURSOS DE IMPOSTOS E TRANSFERÊNCIAS						
Aplicacao Programada	Proj/Ativ	Finalidade	Categoria	Detalhada	TotalGrupo	Total Categ.	Total F	
			F.R. - C.A.					
GOVERNANÇA E GESTÃO ADMINISTRATIVA DA SECRETARIA DE EDUCAÇÃO		12.122.1201.2031.0000					746.000,00	
3	DESPESAS CORRENTES					746.000,00		
3	OUTRAS DESPESAS CORRENTES				713.000,00			
	Outros Benefícios Assistenciais do servidor e do militar		3.3.90.08.00	1.000,00				
	DIÁRIAS - CIVIL		3.3.90.14.00	10.000,00				
	MATERIAL DE CONSUMO		3.3.90.30.00	100.000,00				
	PREMIAÇÕES CULTURAIS, ARTÍSTICAS, CIENTÍFICAS, DESPORT		3.3.90.31.00	2.000,00				
	OUTROS SERVIÇOS DE TERCEIROS - PESSOA FÍSICA		3.3.90.36.00	150.000,00				
	OUTROS SERVIÇOS DE TERCEIROS - PESSOA JURÍDICA		3.3.90.39.00	300.000,00				
	OBRIGAÇÕES TRIBUTÁRIAS E CONTRIBUTIVAS		3.3.90.47.00	100.000,00				
	DESPESAS DE EXERCÍCIOS ANTERIORES		3.3.90.92.00	50.000,00				
REALIZAÇÃO DE CONCURSO PÚBLICO		12.122.1201.2087.0000					4.000,00	
3	DESPESAS CORRENTES					4.000,00		
3	OUTRAS DESPESAS CORRENTES				4.000,00			
	MATERIAL DE CONSUMO		3.3.90.30.00	1.000,00				
	SERVIÇOS DE CONSULTORIA		3.3.90.35.00	1.000,00				
	OUTROS SERVIÇOS DE TERCEIROS - PESSOA FÍSICA		3.3.90.36.00	1.000,00				
	OUTROS SERVIÇOS DE TERCEIROS - PESSOA JURÍDICA		3.3.90.39.00	1.000,00				
MANUTENÇÃO DA FROTA DE VEÍCULOS DA SECRETARIA DE EDUCAÇÃO		12.122.1201.2342.0000					125.000,00	
3	DESPESAS CORRENTES					125.000,00		
3	OUTRAS DESPESAS CORRENTES				125.000,00			
	MATERIAL DE CONSUMO		3.3.90.30.00	70.000,00				
	OUTROS SERVIÇOS DE TERCEIROS - PESSOA FÍSICA		3.3.90.36.00	5.000,00				
	OUTROS SERVIÇOS DE TERCEIROS - PESSOA JURÍDICA		3.3.90.39.00	50.000,00				
ADMINISTRAÇÃO DOS INSUMOS DE ALIMENTAÇÃO E NUTRIÇÃO PARA A EDUCAÇÃO		12.306.1210.2275.0000					220.000,00	
3	DESPESAS CORRENTES					220.000,00		
3	OUTRAS DESPESAS CORRENTES				220.000,00			
	MATERIAL DE CONSUMO		3.3.90.30.00	200.000,00				
	OUTROS SERVIÇOS DE TERCEIROS - PESSOA FÍSICA		3.3.90.36.00	10.000,00				
	OUTROS SERVIÇOS DE TERCEIROS - PESSOA JURÍDICA		3.3.90.39.00	10.000,00				
SUPRIMENTOS DE MATERIAIS OU EQUIPAMENTOS PARA A MANUTENÇÃO FUNCIONAL DO ENSINO FUNDAMENTAL		12.361.1201.1020.0000					500.000,00	
4	DESPESAS DE CAPIT					500.000,00		
4	INVESTIMENTOS				500.000,00			
	EQUIPAMENTOS E MATERIAL PERMANENTE		4.4.90.52.00	500.000,00				
CONSTRUÇÃO DE QUADRAS POLIESPORTIVAS NAS UNIDADES ESCOLARES		12.361.1201.1145.0000					200.000,00	
4	DESPESAS DE CAPIT					200.000,00		
4	INVESTIMENTOS				200.000,00			
	OBRAS E INSTALAÇÕES		4.4.90.51.00	200.000,00				



# Município de Palmares

R. Visc. do Rio Branco, nº 1382 - CNPJ:10212447/0001-88

Orçamento Programa - Exercício de 2024

## QUADRO AUXILIAR DE DETALHAMENTO DA DESPESA



Page 4 of 4  
Lei: , Data:   
Assinado Digitalmente por: JOSE BARTOLOMEU DE ALMEIDA MELO JUNIOR  
https://eccc.tece.td.br/epi/validar?seamCodigoDocumento=529af16-f157-421e-98fe-96e56af16c39

PODER	08	ENTIDADE SUPERVISIONADA						
ORGÃO	15	FUNDO MUNICIPAL DE EDUCAÇÃO DE PALMARES						
UNIDADE	01	MDE - RECURSOS DE IMPOSTOS E TRANSFERÊNCIAS						
Aplicacao Programada	Proj/Ativ	Finalidade	Categoria	Detalhada	TotalGrupo	Total Categ.	Total F	
			F.R. - C.A.					
CONSTRUÇÃO DE QUADRAS POLIESPORTIVAS NAS UNIDADES ESCOLARES			12.361.1201.1145.0000				200.000,00	
CONSTRUÇÃO, REFORMA, DESAPROPRIAÇÃO E/OU AMPLIAÇÃO DAS ESCOLAS MUNICIPAIS			12.361.1201.1155.0000				1.300.000,00	
4	DESPESAS DE CAPIT					1.300.000,00		
4	INVESTIMENTOS					1.300.000,00		
	OBRAS E INSTALAÇÕES		4.4.90.51.00	1.000.000,00				
	AQUISIÇÃO DE IMÓVEIS		4.4.90.61.00	300.000,00				
GOVERNANÇA E GESTÃO ADMINISTRATIVA DO ENSINO FUNDAMENTAL			12.361.1201.2032.0000				4.110.000,00	
3	DESPESAS CORREN						4.110.000,00	
1	PESSOAL E ENCARGOS SOCIAIS					255.000,00		
	CONTRATAÇÃO POR TEMPO DETERMINADO		3.1.90.04.00	100.000,00				
	VENCIMENTOS E VANTAGENS FIXAS - PESSOAL CIVIL		3.1.90.11.00	100.000,00				
	OBRIGAÇÕES PATRONAIS		3.1.90.13.00	25.000,00				
	INDENIZAÇÕES E RESTITUIÇÕES TRABALHISTAS		3.1.90.94.00	5.000,00				
	OBRIGAÇÕES PATRONAIS - INTRA-ORÇAMENTÁRIO		3.1.91.13.00	25.000,00				
3	OUTRAS DESPESAS CORRENTES					3.855.000,00		
	Outros Benefícios Assistenciais do servidor e do militar		3.3.90.08.00	10.000,00				
	DIÁRIAS - CIVIL		3.3.90.14.00	50.000,00				
	MATERIAL DE CONSUMO		3.3.90.30.00	2.200.000,00				
	Material, Bem ou Serviço para Distribuição Gratuita		3.3.90.32.00	200.000,00				
	SERVIÇOS DE CONSULTORIA		3.3.90.35.00	70.000,00				
	OUTROS SERVIÇOS DE TERCEIROS - PESSOA FÍSICA		3.3.90.36.00	200.000,00				
	OUTROS SERVIÇOS DE TERCEIROS - PESSOA JURÍDICA		3.3.90.39.00	1.000.000,00				
	OBRIGAÇÕES TRIBUTÁRIAS E CONTRIBUTIVAS		3.3.90.47.00	100.000,00				
	OUTROS AUXÍLIOS FINANCEIROS A PESSOA FÍSICA		3.3.90.48.00	25.000,00				
MANUTENÇÃO DE PROGRAMA DE FORMAÇÃO CONTINUADA P/ PROFISSIONAIS DA REDE MUNICIPAL DE ENSINO			12.361.1201.2034.0000				320.000,00	
3	DESPESAS CORREN						320.000,00	
3	OUTRAS DESPESAS CORRENTES					320.000,00		
	DIÁRIAS - CIVIL		3.3.90.14.00	25.000,00				
	MATERIAL DE CONSUMO		3.3.90.30.00	50.000,00				
	SERVIÇOS DE CONSULTORIA		3.3.90.35.00	15.000,00				
	OUTROS SERVIÇOS DE TERCEIROS - PESSOA FÍSICA		3.3.90.36.00	80.000,00				
	OUTROS SERVIÇOS DE TERCEIROS - PESSOA JURÍDICA		3.3.90.39.00	150.000,00				
ABASTECIMENTO DE ÁGUA PARA AS UNIDADES ESCOLARES ATRAVÉS DE CAMINHÃO PIPA			12.361.1201.2171.0000				25.000,00	
3	DESPESAS CORREN						25.000,00	
3	OUTRAS DESPESAS CORRENTES					25.000,00		
	MATERIAL DE CONSUMO		3.3.90.30.00	5.000,00				
	OUTROS SERVIÇOS DE TERCEIROS - PESSOA FÍSICA		3.3.90.36.00	10.000,00				
	OUTROS SERVIÇOS DE TERCEIROS - PESSOA JURÍDICA		3.3.90.39.00	10.000,00				
GOVERNANÇA E GESTÃO ADMINISTRATIVA DO			12.361.1201.2286.0000				15.000,00	



# Município de Palmares

R. Visc. do Rio Branco, nº 1382 - CNPJ:10212447/0001-88

Orçamento Programa - Exercício de 2024

## QUADRO AUXILIAR DE DETALHAMENTO DA DESPESA



Page 89  
Lei: , Data

Documento Assinado Digitalmente por: JOSÉ BARTOLOMEU DE ALMEIDA MELO JUNIOR  
Assinatura: https://epec.tece.td.br/epi/validarDoc?seamCodigoDocumento:5529af1e-f157-421e-98fe-96e59df1c639

PODER	08	ENTIDADE SUPERVISIONADA						
ORGÃO	15	FUNDO MUNICIPAL DE EDUCAÇÃO DE PALMARES						
UNIDADE	01	MDE - RECURSOS DE IMPOSTOS E TRANSFERÊNCIAS						
Aplicacao Programada		Proj/Ativ	Finalidade	Categoria	Detalhada	TotalGrupo	Total Categ.	Total Fun
			F.R. - C.A.					
PROGRAMA CRIANÇA ALFABETIZADA								
3	3	DESPESAS CORRENT					15.000,00	
	3	OUTRAS DESPESAS CORRENTES				15.000,00		
		MATERIAL DE CONSUMO		3.3.90.30.00	5.000,00			
		OUTROS SERVIÇOS DE TERCEIROS - PESSOA FÍSICA		3.3.90.36.00	5.000,00			
		OUTROS SERVIÇOS DE TERCEIROS - PESSOA JURÍDICA		3.3.90.39.00	5.000,00			
CONCESSÃO DE SUBVENÇÕES A ENTIDADES EDUCACIONAIS								
	3	DESPESAS CORRENT	12.361.1201.2306.0000					10.000,00
	3	OUTRAS DESPESAS CORRENTES				10.000,00		
		SUBVENÇÕES SOCIAIS		3.3.50.43.00	10.000,00			
AQUISIÇÃO DE FARDAMENTOS								
	3	DESPESAS CORRENT	12.361.1201.2313.0000					895.000,00
	3	OUTRAS DESPESAS CORRENTES				895.000,00		
		MATERIAL DE CONSUMO		3.3.90.30.00	20.000,00			
		Material, Bem ou Serviço para Distribuição Gratuita		3.3.90.32.00	800.000,00			
		OUTROS SERVIÇOS DE TERCEIROS - PESSOA FÍSICA		3.3.90.36.00	25.000,00			
		OUTROS SERVIÇOS DE TERCEIROS - PESSOA JURÍDICA		3.3.90.39.00	50.000,00			
DESPESAS DOS PROFISSIONAIS DA EDUCAÇÃO VINCULADOS AO FUNDEB COM RECURSOS PRÓPRIOS								
	3	DESPESAS CORRENT	12.361.1201.2344.0000					400.000,00
	1	PESSOAL E ENCARGOS SOCIAIS				380.000,00		
		CONTRATAÇÃO POR TEMPO DETERMINADO		3.1.90.04.00	150.000,00			
		VENCIMENTOS E VANTAGENS FIXAS - PESSOAL CIVIL		3.1.90.11.00	150.000,00			
		OBRIGAÇÕES PATRONAIS		3.1.90.13.00	40.000,00			
		OBRIGAÇÕES PATRONAIS - INTRA-ORÇAMENTÁRIO		3.1.91.13.00	40.000,00			
	3	OUTRAS DESPESAS CORRENTES				20.000,00		
		Outros Benefícios Assistenciais do servidor e do militar		3.3.90.08.00	20.000,00			
AQUISIÇÃO DE VEÍCULOS PARA O TRANSPORTE ESCOLAR								
	4	DESPESAS DE CAPIT	12.361.1202.1035.0000					500.000,00
	4	INVESTIMENTOS				500.000,00		
		EQUIPAMENTOS E MATERIAL PERMANENTE		4.4.90.52.00	500.000,00			
MANUTENÇÃO DO TRANSPORTE ESCOLAR DO MUNICÍPIO								
	3	DESPESAS CORRENT	12.361.1202.2037.0000					1.550.000,00
	3	OUTRAS DESPESAS CORRENTES				1.550.000,00		
		MATERIAL DE CONSUMO		3.3.90.30.00	800.000,00			
		OUTROS SERVIÇOS DE TERCEIROS - PESSOA FÍSICA		3.3.90.36.00	50.000,00			
		OUTROS SERVIÇOS DE TERCEIROS - PESSOA JURÍDICA		3.3.90.39.00	700.000,00			
LOCAÇÃO DE VEÍCULOS PARA TRANSPORTE DE ALUNOS								
			12.361.1202.2305.0000					160.000,00



# Município de Palmares

R. Visc. do Rio Branco, nº 1382 - CNPJ:10212447/0001-88

Orçamento Programa - Exercício de 2024

## QUADRO AUXILIAR DE DETALHAMENTO DA DESPESA



Page 5  
Lei: , Data

Documento Assinado Digitalmente por: JOSE BARTOLOMEU DE ALMEIDA MELO JUNIOR  
Assinatura: https://eccc.tecepe.tbl.br/epi/validar?assinatura=5529af1e41157421e98fe9666dfc639

PODER	ORGÃO	UNIDADE	Proj/Ativ	Finalidade	Categoria	Detalhada	Total Grupo	Total Categ.	Total Fun
08	15	01		ENTIDADE SUPERVISIONADA					
				FUNDO MUNICIPAL DE EDUCAÇÃO DE PALMARES					
				MDE - RECURSOS DE IMPOSTOS E TRANSFERÊNCIAS					
F.R. - C.A.									
LOCAÇÃO DE VEÍCULOS PARA TRANSPORTE DE ALUNOS									
			12.361.1202.2305.0000						160.000,00
3				DESPESAS CORRENTES				160.000,00	
	3			OUTRAS DESPESAS CORRENTES			160.000,00		
				OUTROS SERVIÇOS DE TERCEIROS - PESSOA FÍSICA	3.3.90.36.00	10.000,00			
				OUTROS SERVIÇOS DE TERCEIROS - PESSOA JURÍDICA	3.3.90.39.00	150.000,00			
SUPRIMENTOS DE MATERIAIS OU EQUIPAMENTOS PARA A MANUTENÇÃO DO CONV. BRASIL CARINHOSO									
			12.361.1206.1022.0000						5.000,00
4				DESPESAS DE CAPIT				5.000,00	
	4			INVESTIMENTOS			5.000,00		
				EQUIPAMENTOS E MATERIAL PERMANENTE	4.4.90.52.00	5.000,00			
SUPRIMENTOS DE MATERIAIS OU EQUIPAMENTOS PARA A MANUTENÇÃO FUNCIONAL DO PROGRAMA CRIANÇA ALFABETIZADA									
			12.361.1206.1161.0000						5.000,00
4				DESPESAS DE CAPIT				5.000,00	
	4			INVESTIMENTOS			5.000,00		
				EQUIPAMENTOS E MATERIAL PERMANENTE	4.4.90.52.00	5.000,00			
AQUISIÇÃO E DISTRIBUIÇÃO DE MATERIAL ESCOLAR E DIDÁTICO-PEDAGÓGICO PARA AS UNIDADES ESCOLARES									
			12.361.1206.2039.0000						200.000,00
3				DESPESAS CORRENTES				200.000,00	
	3			OUTRAS DESPESAS CORRENTES			200.000,00		
				MATERIAL DE CONSUMO	3.3.90.30.00	50.000,00			
				Material, Bem ou Serviço para Distribuição Gratuita	3.3.90.32.00	150.000,00			
GOVERNANÇA E GESTÃO ADMINISTRATIVA DO CONVÊNIO BRASIL CARINHOSO									
			12.361.1206.2041.0000						15.000,00
3				DESPESAS CORRENTES				15.000,00	
	3			OUTRAS DESPESAS CORRENTES			15.000,00		
				MATERIAL DE CONSUMO	3.3.90.30.00	5.000,00			
				OUTROS SERVIÇOS DE TERCEIROS - PESSOA FÍSICA	3.3.90.36.00	5.000,00			
				OUTROS SERVIÇOS DE TERCEIROS - PESSOA JURÍDICA	3.3.90.39.00	5.000,00			
MANUTENÇÃO DAS ATIVIDADES DOS CONSELHOS VINCULADOS A EDUCAÇÃO									
			12.361.1208.2042.0000						21.000,00
3				DESPESAS CORRENTES				21.000,00	
	3			OUTRAS DESPESAS CORRENTES			21.000,00		
				DIÁRIAS - CIVIL	3.3.90.14.00	1.000,00			
				MATERIAL DE CONSUMO	3.3.90.30.00	5.000,00			
				OUTROS SERVIÇOS DE TERCEIROS - PESSOA FÍSICA	3.3.90.36.00	5.000,00			
				OUTROS SERVIÇOS DE TERCEIROS - PESSOA JURÍDICA	3.3.90.39.00	10.000,00			
AQUISIÇÃO DE EQUIPAMENTOS PARA A IMPLANTAÇÃO DE LABORATÓRIOS DE INFORMÁTICA, CIÊNCIAS E ROBÓTICA									
			12.361.1286.1147.0000						100.000,00
4				DESPESAS DE CAPIT				100.000,00	



# Município de Palmares

R. Visc. do Rio Branco, nº 1382 - CNPJ:10212447/0001-88

Orçamento Programa - Exercício de 2024

## QUADRO AUXILIAR DE DETALHAMENTO DA DESPESA



Page 8  
Lei: , Data

Documento Assinado Digitalmente por: JOSÉ BARTOLOMEU DE ALMEIDA MELO JUNIOR  
Assinatura: https://eccc.tecepe.tbl.br/epi/validar?validad...seam Código do documento: 5529af16-f154-421e-98fe-96e56af1c699

PODER	08	ENTIDADE SUPERVISIONADA						
ORGÃO	15	FUNDO MUNICIPAL DE EDUCAÇÃO DE PALMARES						
UNIDADE	01	MDE - RECURSOS DE IMPOSTOS E TRANSFERÊNCIAS						
Aplicacao Programada	Proj/Ativ	Finalidade	Categoria	Detalhada	TotalGrupo	Total Categ.	Total F	
			F.R. - C.A.					
AQUISIÇÃO DE EQUIPAMENTOS PARA A IMPLANTAÇÃO DE LABORATÓRIOS DE INFORMÁTICA, CIÊNCIAS E ROBÓTICA			12.361.1286.1147.0000				100.000,00	
4	DESPESAS DE CAPIT					100.000,00		
4	INVESTIMENTOS				100.000,00			
	EQUIPAMENTOS E MATERIAL PERMANENTE		4.4.90.52.00	100.000,00				
MANUTENÇÃO DO PROGRAMA JOVENS PROTAGONISTAS			12.361.1286.2226.0000				15.000,00	
3	DESPESAS CORRENTE					15.000,00		
3	OUTRAS DESPESAS CORRENTES				15.000,00			
	MATERIAL DE CONSUMO		3.3.90.30.00	5.000,00				
	OUTROS SERVIÇOS DE TERCEIROS - PESSOA FÍSICA		3.3.90.36.00	5.000,00				
	OUTROS SERVIÇOS DE TERCEIROS - PESSOA JURÍDICA		3.3.90.39.00	5.000,00				
MANUTENÇÃO DOS LABORATÓRIOS DE INFORMÁTICA, CIÊNCIAS E ROBÓTICA			12.361.1286.2256.0000				50.000,00	
3	DESPESAS CORRENTE					50.000,00		
3	OUTRAS DESPESAS CORRENTES				50.000,00			
	MATERIAL DE CONSUMO		3.3.90.30.00	20.000,00				
	OUTROS SERVIÇOS DE TERCEIROS - PESSOA FÍSICA		3.3.90.36.00	10.000,00				
	OUTROS SERVIÇOS DE TERCEIROS - PESSOA JURÍDICA		3.3.90.39.00	20.000,00				
MANUTENÇÃO DAS AÇÕES DO PROGRAMA INCLUSÃO DIGITAL NAS ESCOLAS MUNICIPAIS			12.361.1286.2259.0000				15.000,00	
3	DESPESAS CORRENTE					15.000,00		
3	OUTRAS DESPESAS CORRENTES				15.000,00			
	MATERIAL DE CONSUMO		3.3.90.30.00	5.000,00				
	OUTROS SERVIÇOS DE TERCEIROS - PESSOA FÍSICA		3.3.90.36.00	5.000,00				
	OUTROS SERVIÇOS DE TERCEIROS - PESSOA JURÍDICA		3.3.90.39.00	5.000,00				
SUPRIMENTOS DE MATERIAIS OU EQUIPAMENTOS PARA O ENSINO PROFISSIONALIZANTE			12.363.1260.1209.0000				10.000,00	
4	DESPESAS DE CAPIT					10.000,00		
4	INVESTIMENTOS				10.000,00			
	EQUIPAMENTOS E MATERIAL PERMANENTE		4.4.90.52.00	10.000,00				
GOVERNANÇA E GESTÃO ADMINISTRATIVA DO ENSINO PROFISSIONALIZANTE			12.363.1260.2307.0000				35.000,00	
3	DESPESAS CORRENTE					35.000,00		
3	OUTRAS DESPESAS CORRENTES				35.000,00			
	MATERIAL DE CONSUMO		3.3.90.30.00	15.000,00				
	OUTROS SERVIÇOS DE TERCEIROS - PESSOA FÍSICA		3.3.90.36.00	10.000,00				
	OUTROS SERVIÇOS DE TERCEIROS - PESSOA JURÍDICA		3.3.90.39.00	10.000,00				
MANUTENÇÃO DO TRANSPORTE DE ESTUDANTES UNIVERSITÁRIOS			12.364.1202.2308.0000				280.000,00	
3	DESPESAS CORRENTE					280.000,00		



# Município de Palmares

R. Visc. do Rio Branco, nº 1382 - CNPJ:10212447/0001-88

Orçamento Programa - Exercício de 2024

## QUADRO AUXILIAR DE DETALHAMENTO DA DESPESA



Page 69  
Lei: , Data

Documento Assinado Digitalmente por: JOSÉ BARTOLOMEU DE ALMEIDA MELO JUNIOR  
Assinatura: https://epec.tepecid.br/epi/validar?seamCodigoDocumento:5529af16-f157-401e-98fe-96e56af1c699

PODER	08	ENTIDADE SUPERVISIONADA						
ORGÃO	15	FUNDO MUNICIPAL DE EDUCAÇÃO DE PALMARES						
UNIDADE	01	MDE - RECURSOS DE IMPOSTOS E TRANSFERÊNCIAS						
Aplicacao Programada	Proj/Ativ	Finalidade	Categoria	Detalhada	TotalGrupo	Total Categ.	Total F	
			F.R. - C.A.					
MANUTENÇÃO DO TRANSPORTE DE ESTUDANTES UNIVERSITÁRIOS			12.364.1202.2308.0000				280.000,00	
3	DESPESAS CORRENTE					280.000,00		
3	OUTRAS DESPESAS CORRENTES					280.000,00		
	AUXÍLIO FINANCEIRO A ESTUDANTE		3.3.90.18.00	50.000,00				
	MATERIAL DE CONSUMO		3.3.90.30.00	5.000,00				
	OUTROS SERVIÇOS DE TERCEIROS - PESSOA FÍSICA		3.3.90.36.00	5.000,00				
	OUTROS SERVIÇOS DE TERCEIROS - PESSOA JURÍDICA		3.3.90.39.00	220.000,00				
CONSTRUÇÃO, REFORMA E/OU AMPLIAÇÃO DE UNIDADES ESCOLARES DA EDUCAÇÃO INFANTIL-PRÉ ESCOLA			12.365.1201.1023.0000				100.000,00	
4	DESPESAS DE CAPIT						100.000,00	
4	INVESTIMENTOS					100.000,00		
	OBRAS E INSTALAÇÕES		4.4.90.51.00	100.000,00				
SUPRIMENTOS DE MATERIAIS OU EQUIPAMENTOS PARA A MANUTENÇÃO FUNCIONAL DA EDUCAÇÃO INFANTIL - PRÉ ESCOLA			12.365.1201.1024.0000				200.000,00	
4	DESPESAS DE CAPIT						200.000,00	
4	INVESTIMENTOS					200.000,00		
	EQUIPAMENTOS E MATERIAL PERMANENTE		4.4.90.52.00	200.000,00				
SUPRIMENTOS DE MATERIAIS OU EQUIPAMENTOS PARA A MANUTENÇÃO FUNCIONAL DA EDUCAÇÃO INFANTIL - CRECHE			12.365.1201.1173.0000				150.000,00	
4	DESPESAS DE CAPIT						150.000,00	
4	INVESTIMENTOS					150.000,00		
	EQUIPAMENTOS E MATERIAL PERMANENTE		4.4.90.52.00	150.000,00				
CONSTRUÇÃO, REFORMA E/OU AMPLIAÇÃO DE UNIDADES ESCOLARES DA EDUCAÇÃO INFANTIL-CRECHE			12.365.1201.1174.0000				200.000,00	
4	DESPESAS DE CAPIT						200.000,00	
4	INVESTIMENTOS					200.000,00		
	OBRAS E INSTALAÇÕES		4.4.90.51.00	200.000,00				
GOVERNANÇA E GESTÃO ADMINISTRATIVA DA EDUCAÇÃO INFANTIL - PRÉ ESCOLAR			12.365.1201.2046.0000				187.000,00	
3	DESPESAS CORRENTE						187.000,00	
1	PESSOAL E ENCARGOS SOCIAIS					16.000,00		
	CONTRATAÇÃO POR TEMPO DETERMINADO		3.1.90.04.00	4.000,00				
	VENCIMENTOS E VANTAGENS FIXAS - PESSOAL CIVIL		3.1.90.11.00	5.000,00				
	OBRIGAÇÕES PATRONAIS		3.1.90.13.00	1.000,00				
	INDENIZAÇÕES E RESTITUIÇÕES TRABALHISTAS		3.1.90.94.00	5.000,00				
	OBRIGAÇÕES PATRONAIS - INTRA-ORÇAMENTÁRIO		3.1.91.13.00	1.000,00				





# Município de Palmares

R. Visc. do Rio Branco, nº 1382 - CNPJ:10212447/0001-88

Orçamento Programa - Exercício de 2024

## QUADRO AUXILIAR DE DETALHAMENTO DA DESPESA



Page 8  
Lei: , Data

Documento Assinado Digitalmente por: JOSE BARTOLOMEU DE ALMEIDA MELO JUNIOR  
Assinatura: https://eccc.tecepe.td.br/epm/validar?seamCodigoDocumento:5529af16-f157-421e-98fe-96e56af6c633

PODER	08	ENTIDADE SUPERVISIONADA						
ORGÃO	15	FUNDO MUNICIPAL DE EDUCAÇÃO DE PALMARES						
UNIDADE	01	MDE - RECURSOS DE IMPOSTOS E TRANSFERÊNCIAS						
Aplicacao Programada	Proj/Ativ	Finalidade	Categoria	Detalhada	TotalGrupo	Total Categ.	Total F	
			F.R. - C.A.					
GOVERNANÇA E GESTÃO ADMINISTRATIVA DA EDUCAÇÃO INFANTIL - PRÉ ESCOLAR		12.365.1201.2046.0000					187.000,00	
3	DESPESAS CORRENTE					187.000,00		
3	OUTRAS DESPESAS CORRENTES				171.000,00			
	Outros Benefícios Assistenciais do servidor e do militar		3.3.90.08.00	1.000,00				
	MATERIAL DE CONSUMO		3.3.90.30.00	80.000,00				
	OUTROS SERVIÇOS DE TERCEIROS - PESSOA FÍSICA		3.3.90.36.00	40.000,00				
	OUTROS SERVIÇOS DE TERCEIROS - PESSOA JURÍDICA		3.3.90.39.00	50.000,00				
GOVERNANÇA E GESTÃO ADMINISTRATIVA DA EDUCAÇÃO INFANTIL - CRECHE		12.365.1201.2276.0000					148.000,00	
3	DESPESAS CORRENTE					148.000,00		
1	PESSOAL E ENCARGOS SOCIAIS				12.000,00			
	CONTRATAÇÃO POR TEMPO DETERMINADO		3.1.90.04.00	4.000,00				
	VENCIMENTOS E VANTAGENS FIXAS - PESSOAL CIVIL		3.1.90.11.00	5.000,00				
	OBRIGAÇÕES PATRONAIS		3.1.90.13.00	1.000,00				
	INDENIZAÇÕES E RESTITUIÇÕES TRABALHISTAS		3.1.90.94.00	1.000,00				
	OBRIGAÇÕES PATRONAIS - INTRA-ORÇAMENTÁRIO		3.1.91.13.00	1.000,00				
3	OUTRAS DESPESAS CORRENTES				136.000,00			
	Outros Benefícios Assistenciais do servidor e do militar		3.3.90.08.00	1.000,00				
	MATERIAL DE CONSUMO		3.3.90.30.00	120.000,00				
	OUTROS SERVIÇOS DE TERCEIROS - PESSOA FÍSICA		3.3.90.36.00	5.000,00				
	OUTROS SERVIÇOS DE TERCEIROS - PESSOA JURÍDICA		3.3.90.39.00	10.000,00				
SUPRIMENTOS DE MATERIAIS OU EQUIPAMENTOS PARA A MANUTENÇÃO FUNCIONAL DO EJA		12.366.1209.1172.0000					10.000,00	
4	DESPESAS DE CAPIT					10.000,00		
4	INVESTIMENTOS				10.000,00			
	EQUIPAMENTOS E MATERIAL PERMANENTE		4.4.90.52.00	10.000,00				
GOVERNANÇA E GESTÃO ADMINISTRATIVA DA EDUCAÇÃO DE JOVENS E ADULTOS - EJA		12.366.1209.2047.0000					140.000,00	
3	DESPESAS CORRENTE					140.000,00		
1	PESSOAL E ENCARGOS SOCIAIS				34.000,00			
	CONTRATAÇÃO POR TEMPO DETERMINADO		3.1.90.04.00	10.000,00				
	VENCIMENTOS E VANTAGENS FIXAS - PESSOAL CIVIL		3.1.90.11.00	10.000,00				
	OBRIGAÇÕES PATRONAIS		3.1.90.13.00	5.000,00				
	INDENIZAÇÕES E RESTITUIÇÕES TRABALHISTAS		3.1.90.94.00	4.000,00				
	OBRIGAÇÕES PATRONAIS - INTRA-ORÇAMENTÁRIO		3.1.91.13.00	5.000,00				
3	OUTRAS DESPESAS CORRENTES				106.000,00			
	Outros Benefícios Assistenciais do servidor e do militar		3.3.90.08.00	1.000,00				
	MATERIAL DE CONSUMO		3.3.90.30.00	25.000,00				
	OUTROS SERVIÇOS DE TERCEIROS - PESSOA FÍSICA		3.3.90.36.00	30.000,00				
	OUTROS SERVIÇOS DE TERCEIROS - PESSOA JURÍDICA		3.3.90.39.00	50.000,00				
CONSTRUÇÃO, REFORMA, AMPLIAÇÃO E/OU ADAPTAÇÃO DE UNIDADES DA EDUCAÇÃO ESPECIAL		12.367.1205.1025.0000					100.000,00	
4	DESPESAS DE CAPIT					100.000,00		
4	INVESTIMENTOS				100.000,00			
	OBRAS E INSTALAÇÕES		4.4.90.51.00	100.000,00				



# Município de Palmares

R. Visc. do Rio Branco, nº 1382 - CNPJ:10212447/0001-88

Orçamento Programa - Exercício de 2024

## QUADRO AUXILIAR DE DETALHAMENTO DA DESPESA



Page  
Lei: , Data

Documento Assinado Digitalmente por: JOSE BARTOLOMEU DE ALMEIDA MELO JUNIOR  
Assinatura: https://eccc.tece.td.br/epi/validar?seamCodigoDocumento=529af16-f157-421e-98fe-96e56af1c639

PODER	08	ENTIDADE SUPERVISIONADA						
ORGÃO	15	FUNDO MUNICIPAL DE EDUCAÇÃO DE PALMARES						
UNIDADE	01	MDE - RECURSOS DE IMPOSTOS E TRANSFERÊNCIAS						
Aplicacao Programada		Proj/Ativ	Finalidade	Categoria	Detalhada	TotalGrupo	Total Categ.	Total Fun
			F.R. - C.A.					
CONSTRUÇÃO, REFORMA, AMPLIAÇÃO E/OU ADAPTAÇÃO DE UNIDADES DA EDUCAÇÃO ESPECIAL		12.367.1205.1025.0000						100.000,00
SUPRIMENTOS DE MATERIAIS OU EQUIPAMENTOS PARA A MANUTENÇÃO FUNCIONAL DA EDUCAÇÃO ESPECIAL E INCLUSIVA		12.367.1205.1216.0000						100.000,00
4	DESPEAS DE CAPIT						100.000,00	
4	INVESTIMENTOS					100.000,00		
	EQUIPAMENTOS E MATERIAL PERMANENTE			4.4.90.52.00	100.000,00			
GOVERNANÇA E GESTÃO ADMINISTRATIVA DA EDUCAÇÃO ESPECIAL E INCLUSIVA		12.367.1205.2049.0000						68.000,00
3	DESPEAS CORREN						68.000,00	
1	PESSOAL E ENCARGOS SOCIAIS					12.000,00		
	CONTRATAÇÃO POR TEMPO DETERMINADO			3.1.90.04.00	4.000,00			
	VENCIMENTOS E VANTAGENS FIXAS - PESSOAL CIVIL			3.1.90.11.00	5.000,00			
	OBRIGAÇÕES PATRONAIS			3.1.90.13.00	1.000,00			
	INDENIZAÇÕES E RESTITUIÇÕES TRABALHISTAS			3.1.90.94.00	1.000,00			
	OBRIGAÇÕES PATRONAIS - INTRA-ORÇAMENTÁRIO			3.1.91.13.00	1.000,00			
3	OUTRAS DESPEAS CORRENTES					56.000,00		
	Outros Benefícios Assistenciais do servidor e do militar			3.3.90.08.00	1.000,00			
	MATERIAL DE CONSUMO			3.3.90.30.00	15.000,00			
	OUTROS SERVIÇOS DE TERCEIROS - PESSOA FÍSICA			3.3.90.36.00	10.000,00			
	OUTROS SERVIÇOS DE TERCEIROS - PESSOA JURÍDICA			3.3.90.39.00	30.000,00			
SUPRIMENTOS DE MATERIAIS E EQUIPAMENTOS PARA A MANUTENÇÃO DO NÚCLEO DE FORMAÇÃO INCLUSIVA E DISCIPLINAR		12.367.1299.1091.0000						81.000,00
4	DESPEAS DE CAPIT						81.000,00	
4	INVESTIMENTOS					81.000,00		
	EQUIPAMENTOS E MATERIAL PERMANENTE			4.4.90.52.00	81.000,00			
CONSTRUÇÃO NÚCLEO MULTIDISCIPLINAR		12.367.1299.1146.0000						30.000,00
4	DESPEAS DE CAPIT						30.000,00	
4	INVESTIMENTOS					30.000,00		
	OBRAS E INSTALAÇÕES			4.4.90.51.00	30.000,00			
AMORTIZAÇÃO DE DÍVIDA PÚBLICA		28.846.0000.0001.0000						50.000,00
3	DESPEAS CORREN						30.000,00	
2	JUROS E ENCARGOS DA DÍVIDA					30.000,00		
	JUROS SOBRE A DÍVIDA POR CONTRATO			3.2.90.21.00	10.000,00			
	OUTROS ENCARGOS SOBRE A DÍVIDA POR CONTRATO			3.2.90.22.00	20.000,00			
4	DESPEAS DE CAPIT						20.000,00	
6	AMORTIZAÇÃO DA DÍVIDA					20.000,00		
	PRINCIPAL DA DÍVIDA CONTRATUAL RESGATADA			4.6.90.71.00	10.000,00			
	PRINCIPAL DA DÍVIDA CONTRATUAL RESGATADA - INTRA-ORÇAI			4.6.91.71.00	10.000,00			
PRECATÓRIOS E SENTENÇAS JUDICIAIS		28.846.0000.0002.0000						60.000,00
3	DESPEAS CORREN						60.000,00	



# Município de Palmares

R. Visc. do Rio Branco, nº 1382 - CNPJ:10212447/0001-88

Orçamento Programa - Exercício de 2024

## QUADRO AUXILIAR DE DETALHAMENTO DA DESPESA



Page 99  
Lei: , Data

Documento Assinado Digitalmente por: JOSÉ BARTOLOMEU DE ALMEIDA MELO JUNIOR  
Assinatura: 5529af16-f157-42fc-98fe-96e56af1c639

PODER	08	ENTIDADE SUPERVISIONADA						
ORGÃO	15	FUNDO MUNICIPAL DE EDUCAÇÃO DE PALMARES						
UNIDADE	01	MDE - RECURSOS DE IMPOSTOS E TRANSFERÊNCIAS						
Aplicacao Programada	Proj/Ativ	Finalidade	Categoria	Detalhada	Total Grupo	Total Categ.	Total F	
		F.R. - C.A.						
PRECATÓRIOS E SENTENÇAS JUDICIAIS	28.846.0000.0002.0000						60.000,00	
3	DESPESAS CORREN					60.000,00		
1	PESSOAL E ENCARGOS SOCIAIS				50.000,00			
	SENTENÇAS JUDICIAIS		3.1.90.91.00	50.000,00				
3	OUTRAS DESPESAS CORRENTES				10.000,00			
	SENTENÇAS JUDICIAIS		3.3.90.91.00	10.000,00				
INDENIZAÇÕES E RESTITUIÇÕES DIVERSAS, INCLUSIVE DECORRENTES DE CONVÊNIO	28.846.0000.0003.0000						20.000,00	
3	DESPESAS CORREN					20.000,00		
3	OUTRAS DESPESAS CORRENTES				20.000,00			
	INDENIZAÇÕES E RESTITUIÇÕES		3.3.90.93.00	20.000,00				
<b>TOTAL</b>							<b>13.600.000,00</b>	



# Município de Palmares

R. Visc. do Rio Branco, nº 1382 - CNPJ:10212447/0001-88

Orçamento Programa - Exercício de 2024

## QUADRO AUXILIAR DE DETALHAMENTO DA DESPESA

Page 48  
Lei: , Data



Documento Assinado Digitalmente por: JOSE BARTOLOMEU DE ALMEIDA MELO JUNIOR  
Assinatura: https://eccc.tecepe.td.br/epi/validar?seamCodigoDocumento:5529af16-f57-421e-98fe-96e56af1f039

PODER	08	ENTIDADE SUPERVISIONADA						
ORGÃO	15	FUNDO MUNICIPAL DE EDUCAÇÃO DE PALMARES						
UNIDADE	02	FUNDEB						
Aplicacao Programada		Proj/Ativ	Finalidade	Categoria	Detalhada	TotalGrupo	Total Categ.	Total Fun
			F.R. - C.A.					
IMPLANTAÇÃO DE SISTEMA DE AVALIAÇÃO DE PALMARES- SIAP		12.361.1025.1148.0000						50.000,00
4	4	DESPESAS DE CAPIT					50.000,00	
4	4	INVESTIMENTOS				50.000,00		
		EQUIPAMENTOS E MATERIAL PERMANENTE		4.4.90.52.00	50.000,00			
MANUTENÇÃO DO SISTEMA DE AVALIAÇÃO DE PALMARES- SIAP		12.361.1025.2277.0000						30.000,00
3	3	DESPESAS CORRENTE					30.000,00	
3	3	OUTRAS DESPESAS CORRENTES				30.000,00		
		MATERIAL DE CONSUMO		3.3.90.30.00	10.000,00			
		OUTROS SERVIÇOS DE TERCEIROS - PESSOA FÍSICA		3.3.90.36.00	10.000,00			
		OUTROS SERVIÇOS DE TERCEIROS - PESSOA JURÍDICA		3.3.90.39.00	10.000,00			
ABASTECIMENTO DE ÁGUA PARA AS UNIDADES ESCOLARES ATRAVÉS DE CAMINHÃO PIPA		12.361.1201.2171.0000						30.000,00
3	3	DESPESAS CORRENTE					30.000,00	
3	3	OUTRAS DESPESAS CORRENTES				30.000,00		
		MATERIAL DE CONSUMO		3.3.90.30.00	10.000,00			
		OUTROS SERVIÇOS DE TERCEIROS - PESSOA FÍSICA		3.3.90.36.00	10.000,00			
		OUTROS SERVIÇOS DE TERCEIROS - PESSOA JURÍDICA		3.3.90.39.00	10.000,00			
AQUISIÇÃO DE VEÍCULOS PARA TRANSPORTE DE ESTUDANTES - 30%		12.361.1202.1167.0000						2.000.000,00
4	4	DESPESAS DE CAPIT					2.000.000,00	
4	4	INVESTIMENTOS				2.000.000,00		
		EQUIPAMENTOS E MATERIAL PERMANENTE		4.4.90.52.00	2.000.000,00			
MANUTENÇÃO DO TRANSPORTE ESCOLAR - 30%		12.361.1202.2050.0000						560.000,00
3	3	DESPESAS CORRENTE					560.000,00	
3	3	OUTRAS DESPESAS CORRENTES				560.000,00		
		MATERIAL DE CONSUMO		3.3.90.30.00	150.000,00			
		OUTROS SERVIÇOS DE TERCEIROS - PESSOA FÍSICA		3.3.90.36.00	10.000,00			
		OUTROS SERVIÇOS DE TERCEIROS - PESSOA JURÍDICA		3.3.90.39.00	400.000,00			
SUPRIMENTOS DE MATERIAIS OU EQUIPAMENTOS PARA A MANUTENÇÃO DO ENSINO FUNDAMENTAL - 30%		12.361.1206.1026.0000						500.000,00
4	4	DESPESAS DE CAPIT					500.000,00	
4	4	INVESTIMENTOS				500.000,00		
		EQUIPAMENTOS E MATERIAL PERMANENTE		4.4.90.52.00	500.000,00			
CONSTRUÇÃO, REFORMA E/OU AMPLIAÇÃO DE IMÓVEIS PARA MELHORIA DA REDE FÍSICA DE ENSINO - 30%		12.361.1206.1051.0000						1.000.000,00
4	4	DESPESAS DE CAPIT					1.000.000,00	
4	4	INVESTIMENTOS				1.000.000,00		
		OBRAS E INSTALAÇÕES		4.4.90.51.00	1.000.000,00			



# Município de Palmares

R. Visc. do Rio Branco, nº 1382 - CNPJ:10212447/0001-88

Orçamento Programa - Exercício de 2024

## QUADRO AUXILIAR DE DETALHAMENTO DA DESPESA



Page 69  
Lei: , Data

Documento Assinado Digitalmente por: JOSE BARTOLOMEU DE ALMEIDA MELO JUNIOR  
Assinatura: https://epec.tecepe.td.br/epi/validar?codigo\_documento:5599af16-f157-421c-88fe-9656af1c639

PODER	08	ENTIDADE SUPERVISIONADA						
ORGÃO	15	FUNDO MUNICIPAL DE EDUCAÇÃO DE PALMARES						
UNIDADE	02	FUNDEB						
Aplicacao Programada		Proj/Ativ	Finalidade	Categoria	Detalhada	TotalGrupo	Total Categ.	Total Fun
			F.R. - C.A.					
CONSTRUÇÃO, REFORMA E/OU AMPLIAÇÃO DE IMÓVEIS PARA MELHORIA DA REDE FÍSICA DE ENSINO - 30%		12.361.1206.1051.0000						1.000.000,00
IMPLANTAÇÃO DE SOFTWARE P/ GESTÃO DE RECURSOS E CENTRALIZAÇÃO DE DADOS DA REDE DO ENSINO BÁSICO		12.361.1206.1061.0000						100.000,00
3 DESPESAS CORRENTE							100.000,00	
3 OUTRAS DESPESAS CORRENTES						100.000,00		
OUTROS SERVIÇOS DE TERCEIROS - PESSOA JURÍDICA				3.3.90.39.00	100.000,00			
AQUISIÇÃO DE IMÓVEIS PARA MELHORIA DA REDE FÍSICA DO ENSINO - 30%		12.361.1206.1168.0000						500.000,00
4 DESPESAS DE CAPIT							500.000,00	
4 INVESTIMENTOS						500.000,00		
AQUISIÇÃO DE IMÓVEIS				4.4.90.61.00	500.000,00			
IMPLANTAÇÃO DE SISTEMA DE ENERGIAS RENOVÁVEIS NAS ESCOLAS MUNICIPAIS		12.361.1206.1170.0000						2.800.000,00
3 DESPESAS CORRENTE							300.000,00	
3 OUTRAS DESPESAS CORRENTES						300.000,00		
OUTROS SERVIÇOS DE TERCEIROS - PESSOA JURÍDICA				3.3.90.39.00	300.000,00			
4 DESPESAS DE CAPIT							2.500.000,00	
4 INVESTIMENTOS						2.500.000,00		
EQUIPAMENTOS E MATERIAL PERMANENTE				4.4.90.52.00	2.500.000,00			
AÇÕES PARA FORMAÇÃO, TREINAMENTO E CAPACITAÇÃO DOS PROFISSIONAIS DE EDUCAÇÃO - 30%		12.361.1206.2263.0000						105.000,00
3 DESPESAS CORRENTE							105.000,00	
3 OUTRAS DESPESAS CORRENTES						105.000,00		
MATERIAL DE CONSUMO				3.3.90.30.00	20.000,00			
Material, Bem ou Serviço para Distribuição Gratuita				3.3.90.32.00	10.000,00			
OUTROS SERVIÇOS DE TERCEIROS - PESSOA FÍSICA				3.3.90.36.00	25.000,00			
OUTROS SERVIÇOS DE TERCEIROS - PESSOA JURÍDICA				3.3.90.39.00	50.000,00			
AQUISIÇÃO E DISTRIBUIÇÃO DE MATERIAL ESCOLAR E DIDÁTICO-PEDAGÓGICO PARA AS UNIDADES ESCOLARES - 30%		12.361.1206.2279.0000						60.000,00
3 DESPESAS CORRENTE							60.000,00	
3 OUTRAS DESPESAS CORRENTES						60.000,00		
MATERIAL DE CONSUMO				3.3.90.30.00	10.000,00			
Material, Bem ou Serviço para Distribuição Gratuita				3.3.90.32.00	50.000,00			
GESTÃO ADMINISTRATIVA DO ORGÃO - FUNDEB MAGISTÉRIO - 70%		12.361.1206.2290.0000						28.445.000,00
3 DESPESAS CORRENTE							28.445.000,00	



# Município de Palmares

R. Visc. do Rio Branco, nº 1382 - CNPJ:10212447/0001-88

Orçamento Programa - Exercício de 2024

## QUADRO AUXILIAR DE DETALHAMENTO DA DESPESA



Page 89  
Lei: , Data

Documento Assinado Digitalmente por: JOSE BARTOLOMEU DE ALMEIDA MELO JUNIOR  
Assinatura: https://eccc.tecepe.td.br/epn/validar/assinatura/5529af169157421e98fe96e56af1c639

PODER	08	ENTIDADE SUPERVISIONADA						
ORGÃO	15	FUNDO MUNICIPAL DE EDUCAÇÃO DE PALMARES						
UNIDADE	02	FUNDEB						
Aplicacao Programada	Proj/Ativ	Finalidade	Categoria	Detalhada	TotalGrupo	Total Categ.	Total F	
			F.R. - C.A.					
GESTÃO ADMINISTRATIVA DO ORGÃO - FUNDEB		12.361.1206.2290.0000					28.445.000,00	
MAGISTÉRIO - 70%								
3	DESPESAS CORRENTE					28.445.000,00		
1	PESSOAL E ENCARGOS SOCIAIS				28.370.000,00			
	CONTRATAÇÃO POR TEMPO DETERMINADO		3.1.90.04.00	6.500.000,00				
	VENCIMENTOS E VANTAGENS FIXAS - PESSOAL CIVIL		3.1.90.11.00	15.500.000,00				
	OBRIGAÇÕES PATRONAIS		3.1.90.13.00	1.430.000,00				
	OUTRAS DESPESAS VARIÁVEIS - PESSOAL CIVIL		3.1.90.16.00	10.000,00				
	DESPESAS DE EXERCÍCIOS ANTERIORES		3.1.90.92.00	20.000,00				
	INDENIZAÇÕES E RESTITUIÇÕES TRABALHISTAS		3.1.90.94.00	1.500.000,00				
	OBRIGAÇÕES PATRONAIS - INTRA-ORÇAMENTÁRIO		3.1.91.13.00	3.410.000,00				
3	OUTRAS DESPESAS CORRENTES					75.000,00		
	Outros Benefícios Assistenciais do servidor e do militar		3.3.90.08.00	75.000,00				
GESTÃO ADMINISTRATIVA DO ORGÃO - FUNDEB		12.361.1206.2291.0000					1.215.000,00	
OUTROS - 30%								
3	DESPESAS CORRENTE						1.215.000,00	
1	PESSOAL E ENCARGOS SOCIAIS				130.000,00			
	CONTRATAÇÃO POR TEMPO DETERMINADO		3.1.90.04.00	70.000,00				
	VENCIMENTOS E VANTAGENS FIXAS - PESSOAL CIVIL		3.1.90.11.00	10.000,00				
	OBRIGAÇÕES PATRONAIS		3.1.90.13.00	15.000,00				
	OUTRAS DESPESAS VARIÁVEIS - PESSOAL CIVIL		3.1.90.16.00	10.000,00				
	DESPESAS DE EXERCÍCIOS ANTERIORES		3.1.90.92.00	10.000,00				
	INDENIZAÇÕES E RESTITUIÇÕES TRABALHISTAS		3.1.90.94.00	10.000,00				
	OBRIGAÇÕES PATRONAIS - INTRA-ORÇAMENTÁRIO		3.1.91.13.00	5.000,00				
3	OUTRAS DESPESAS CORRENTES					1.085.000,00		
	Outros Benefícios Assistenciais do servidor e do militar		3.3.90.08.00	5.000,00				
	DIÁRIAS - CIVIL		3.3.90.14.00	5.000,00				
	MATERIAL DE CONSUMO		3.3.90.30.00	400.000,00				
	PREMIAÇÕES CULTURAIS, ARTÍSTICAS, CIENTÍFICAS, DESPORT		3.3.90.31.00	10.000,00				
	Material, Bem ou Serviço para Distribuição Gratuita		3.3.90.32.00	5.000,00				
	PASSAGENS E DESPESAS COM LOCOMOÇÃO		3.3.90.33.00	5.000,00				
	OUTROS SERVIÇOS DE TERCEIROS - PESSOA FÍSICA		3.3.90.36.00	100.000,00				
	OUTROS SERVIÇOS DE TERCEIROS - PESSOA JURÍDICA		3.3.90.39.00	350.000,00				
	OBRIGAÇÕES TRIBUTÁRIAS E CONTRIBUTIVAS		3.3.90.47.00	200.000,00				
	INDENIZAÇÕES E RESTITUIÇÕES		3.3.90.93.00	5.000,00				
MANUTENÇÃO DO PROGRAMA PALMARES ENSINA MAIS		12.361.1287.2244.0000					50.000,00	
3	DESPESAS CORRENTE						50.000,00	
3	OUTRAS DESPESAS CORRENTES					50.000,00		
	DIÁRIAS - CIVIL		3.3.90.14.00	5.000,00				
	MATERIAL DE CONSUMO		3.3.90.30.00	10.000,00				
	Material, Bem ou Serviço para Distribuição Gratuita		3.3.90.32.00	10.000,00				
	PASSAGENS E DESPESAS COM LOCOMOÇÃO		3.3.90.33.00	5.000,00				
	OUTROS SERVIÇOS DE TERCEIROS - PESSOA FÍSICA		3.3.90.36.00	10.000,00				
	OUTROS SERVIÇOS DE TERCEIROS - PESSOA JURÍDICA		3.3.90.39.00	10.000,00				
GOVERNANÇA E GESTÃO ADMINISTRATIVA DO PROGRAMA CULTURARTE		12.361.1289.2258.0000					25.000,00	
3	DESPESAS CORRENTE						25.000,00	



# Município de Palmares

R. Visc. do Rio Branco, nº 1382 - CNPJ:10212447/0001-88

Orçamento Programa - Exercício de 2024

## QUADRO AUXILIAR DE DETALHAMENTO DA DESPESA



Page 88  
Lei: , Data

Documento Assinado Digitalmente por: JOSÉ BARTOLOMEU DE ALMEIDA MELO JUNIOR  
Assinatura: https://epec.tece.td.br/epi/validar?seamCodigoDoDocumento=5529af16-f157-4211-998fe-9656af16c39

PODER	08	ENTIDADE SUPERVISIONADA						
ORGÃO	15	FUNDO MUNICIPAL DE EDUCAÇÃO DE PALMARES						
UNIDADE	02	FUNDEB						
Aplicacao Programada	Proj/Ativ	Finalidade	Categoria	Detalhada	TotalGrupo	Total Categ.	Total Fun	
			F.R. - C.A.					
GOVERNANÇA E GESTÃO ADMINISTRATIVA DO PROGRAMA CULTURARTE		12.361.1289.2258.0000					25.000,00	
3	DESPESAS CORRENTES					25.000,00		
3	OUTRAS DESPESAS CORRENTES					25.000,00		
	DIÁRIAS - CIVIL		3.3.90.14.00	5.000,00				
	MATERIAL DE CONSUMO		3.3.90.30.00	5.000,00				
	Material, Bem ou Serviço para Distribuição Gratuita		3.3.90.32.00	5.000,00				
	OUTROS SERVIÇOS DE TERCEIROS - PESSOA FÍSICA		3.3.90.36.00	5.000,00				
	OUTROS SERVIÇOS DE TERCEIROS - PESSOA JURÍDICA		3.3.90.39.00	5.000,00				
CONSTRUÇÃO, REFORMA E/OU AMPLIAÇÃO DE IMÓVEIS PARA MELHORIA DA REDE FÍSICA DA EDUCAÇÃO INFANTIL- CRECHE-30%		12.365.1201.1164.0000					250.000,00	
4	DESPESAS DE CAPIT						250.000,00	
4	INVESTIMENTOS					250.000,00		
	OBRAS E INSTALAÇÕES		4.4.90.51.00	250.000,00				
CONSTRUÇÃO, REFORMA E/OU AMPLIAÇÃO DE IMÓVEIS PARA MELHORIA DA REDE FÍSICA DA EDUCAÇÃO INFANTIL- PRÉ ESCOLA-30%		12.365.1201.1176.0000					150.000,00	
4	DESPESAS DE CAPIT						150.000,00	
4	INVESTIMENTOS					150.000,00		
	OBRAS E INSTALAÇÕES		4.4.90.51.00	150.000,00				
AQUISIÇÃO DE MÓVEIS, MÁQUINAS, VEÍCULOS E EQUIPAMENTOS DIVERSOS P/ A EDUCAÇÃO INFANTIL - PRÉ ESCOLA- 30%		12.365.1206.1165.0000					150.000,00	
4	DESPESAS DE CAPIT						150.000,00	
4	INVESTIMENTOS					150.000,00		
	EQUIPAMENTOS E MATERIAL PERMANENTE		4.4.90.52.00	150.000,00				
AQUISIÇÃO DE MÓVEIS, MÁQUINAS, VEÍCULOS E EQUIPAMENTOS DIVERSOS P/ A EDUCAÇÃO INFANTIL - CRECHE - 30%		12.365.1206.1166.0000					185.000,00	
4	DESPESAS DE CAPIT						185.000,00	
4	INVESTIMENTOS					185.000,00		
	EQUIPAMENTOS E MATERIAL PERMANENTE		4.4.90.52.00	185.000,00				
GESTÃO ADMINISTRATIVA DA EDUCAÇÃO INFANTIL - CRECHE - FUNDEB MAGISTÉRIO 70%		12.365.1206.2261.0000					177.000,00	
3	DESPESAS CORRENTES						177.000,00	
1	PESSOAL E ENCARGOS SOCIAIS					172.000,00		
	CONTRATAÇÃO POR TEMPO DETERMINADO		3.1.90.04.00	100.000,00				
	VENCIMENTOS E VANTAGENS FIXAS - PESSOAL CIVIL		3.1.90.11.00	30.000,00				
	OBRIGAÇÕES PATRONAIS		3.1.90.13.00	22.000,00				
	OUTRAS DESPESAS VARIÁVEIS - PESSOAL CIVIL		3.1.90.16.00	5.000,00				
	INDENIZAÇÕES E RESTITUIÇÕES TRABALHISTAS		3.1.90.94.00	5.000,00				
	OBRIGAÇÕES PATRONAIS - INTRA-ORÇAMENTÁRIO		3.1.91.13.00	10.000,00				



# Município de Palmares

R. Visc. do Rio Branco, nº 1382 - CNPJ:10212447/0001-88

Orçamento Programa - Exercício de 2024

## QUADRO AUXILIAR DE DETALHAMENTO DA DESPESA



Page 6  
Lei: , Data

Documento Assinado Digitalmente por: JOSE BARTOLOMEU DE ALMEIDA MELO JUNIOR  
Assinatura: https://eccc.tecepe.td.br/epm/validar?seamCodigoDocumento:5529af16-f157-421e-98fe-96e56af1c633

PODER	08	ENTIDADE SUPERVISIONADA						
ORGÃO	15	FUNDO MUNICIPAL DE EDUCAÇÃO DE PALMARES						
UNIDADE	02	FUNDEB						
Aplicacao Programada	Proj/Ativ	Finalidade	Categoria	Detalhada	TotalGrupo	Total Categ.	Total F	
			F.R. - C.A.					
GESTÃO ADMINISTRATIVA DA EDUCAÇÃO INFANTIL - CRECHE - FUNDEB MAGISTÉRIO 70%			12.365.1206.2261.0000				177.000,00	
3	DESPESAS CORRENTE					177.000,00		
3	OUTRAS DESPESAS CORRENTES				5.000,00			
	Outros Benefícios Assistenciais do servidor e do militar		3.3.90.08.00	5.000,00				
GESTÃO ADMINISTRATIVA DA EDUCAÇÃO INFANTIL - CRECHE - FUNDEB OUTROS 30%			12.365.1206.2262.0000				378.000,00	
3	DESPESAS CORRENTE					378.000,00		
1	PESSOAL E ENCARGOS SOCIAIS				53.000,00			
	CONTRATAÇÃO POR TEMPO DETERMINADO		3.1.90.04.00	25.000,00				
	VENCIMENTOS E VANTAGENS FIXAS - PESSOAL CIVIL		3.1.90.11.00	10.000,00				
	OBRIGAÇÕES PATRONAIS		3.1.90.13.00	5.000,00				
	OUTRAS DESPESAS VARIÁVEIS - PESSOAL CIVIL		3.1.90.16.00	5.000,00				
	INDENIZAÇÕES E RESTITUIÇÕES TRABALHISTAS		3.1.90.94.00	5.000,00				
	OBRIGAÇÕES PATRONAIS - INTRA-ORÇAMENTÁRIO		3.1.91.13.00	3.000,00				
3	OUTRAS DESPESAS CORRENTES				325.000,00			
	Outros Benefícios Assistenciais do servidor e do militar		3.3.90.08.00	5.000,00				
	DIÁRIAS - CIVIL		3.3.90.14.00	5.000,00				
	MATERIAL DE CONSUMO		3.3.90.30.00	100.000,00				
	OUTROS SERVIÇOS DE TERCEIROS - PESSOA FÍSICA		3.3.90.36.00	10.000,00				
	OUTROS SERVIÇOS DE TERCEIROS - PESSOA JURÍDICA		3.3.90.39.00	200.000,00				
	OBRIGAÇÕES TRIBUTÁRIAS E CONTRIBUTIVAS		3.3.90.47.00	5.000,00				
GESTÃO ADMINISTRATIVA DA EDUCAÇÃO INFANTIL - PRÉ ESCOLA - FUNDEB MAGISTÉRIO 70%			12.365.1206.2293.0000				131.000,00	
3	DESPESAS CORRENTE					131.000,00		
1	PESSOAL E ENCARGOS SOCIAIS				126.000,00			
	CONTRATAÇÃO POR TEMPO DETERMINADO		3.1.90.04.00	50.000,00				
	VENCIMENTOS E VANTAGENS FIXAS - PESSOAL CIVIL		3.1.90.11.00	50.000,00				
	OBRIGAÇÕES PATRONAIS		3.1.90.13.00	10.000,00				
	OUTRAS DESPESAS VARIÁVEIS - PESSOAL CIVIL		3.1.90.16.00	1.000,00				
	INDENIZAÇÕES E RESTITUIÇÕES TRABALHISTAS		3.1.90.94.00	5.000,00				
	OBRIGAÇÕES PATRONAIS - INTRA-ORÇAMENTÁRIO		3.1.91.13.00	10.000,00				
3	OUTRAS DESPESAS CORRENTES				5.000,00			
	Outros Benefícios Assistenciais do servidor e do militar		3.3.90.08.00	5.000,00				
GESTÃO ADMINISTRATIVA DA EDUCAÇÃO INFANTIL - PRÉ ESCOLA - FUNDEB OUTROS 30%			12.365.1206.2294.0000				224.000,00	
3	DESPESAS CORRENTE					224.000,00		
1	PESSOAL E ENCARGOS SOCIAIS				49.000,00			
	CONTRATAÇÃO POR TEMPO DETERMINADO		3.1.90.04.00	25.000,00				
	VENCIMENTOS E VANTAGENS FIXAS - PESSOAL CIVIL		3.1.90.11.00	10.000,00				
	OBRIGAÇÕES PATRONAIS		3.1.90.13.00	5.000,00				
	OUTRAS DESPESAS VARIÁVEIS - PESSOAL CIVIL		3.1.90.16.00	1.000,00				
	INDENIZAÇÕES E RESTITUIÇÕES TRABALHISTAS		3.1.90.94.00	5.000,00				
	OBRIGAÇÕES PATRONAIS - INTRA-ORÇAMENTÁRIO		3.1.91.13.00	3.000,00				





# Município de Palmares

R. Visc. do Rio Branco, nº 1382 - CNPJ:10212447/0001-88

Orçamento Programa - Exercício de 2024

## QUADRO AUXILIAR DE DETALHAMENTO DA DESPESA



Page 08  
Lei: , Data

Documento Assinado Digitalmente por: JOSÉ BARTOLOMEU DE ALMEIDA MELO JUNIOR  
Assinatura: https://epec.tepecid.br/epm/validar?seamCodigoDocumento:229af16-f157-421e-9fe-9656af1c639

PODER	08	ENTIDADE SUPERVISIONADA						
ORGÃO	15	FUNDO MUNICIPAL DE EDUCAÇÃO DE PALMARES						
UNIDADE	02	FUNDEB						
Aplicacao Programada	Proj/Ativ	Finalidade	Categoria	Detalhada	TotalGrupo	Total Categ.	Total Fim	
			F.R. - C.A.					
GESTÃO ADMINISTRATIVA DA EDUCAÇÃO INFANTIL - PRÉ ESCOLA - FUNDEB OUTROS 30%			12.365.1206.2294.0000				224.000,00	
3	3	DESPESAS CORRENTE				224.000,00		
	3	OUTRAS DESPESAS CORRENTES			175.000,00			
		Outros Benefícios Assistenciais do servidor e do militar	3.3.90.08.00	5.000,00				
		DIÁRIAS - CIVIL	3.3.90.14.00	5.000,00				
		MATERIAL DE CONSUMO	3.3.90.30.00	50.000,00				
		OUTROS SERVIÇOS DE TERCEIROS - PESSOA FÍSICA	3.3.90.36.00	10.000,00				
		OUTROS SERVIÇOS DE TERCEIROS - PESSOA JURÍDICA	3.3.90.39.00	100.000,00				
		OBRIGAÇÕES TRIBUTÁRIAS E CONTRIBUTIVAS	3.3.90.47.00	5.000,00				
AQUISIÇÃO DE MÓVEIS, MÁQUINAS E EQUIPAMENTOS DIVERSOS P/ O PROGRAMA DE EDUCAÇÃO DE JOVENS E ADULTOS-EJA - 30%			12.366.1206.1175.0000				30.000,00	
4	4	DESPESAS DE CAPIT				30.000,00		
	4	INVESTIMENTOS			30.000,00			
		EQUIPAMENTOS E MATERIAL PERMANENTE	4.4.90.52.00	30.000,00				
GESTÃO ADMINISTRATIVA DE EDUCAÇÃO DOS JOVENS E ADULTOS (EJA) - FUNDEB MAGISTÉRIO - 70%			12.366.1206.2295.0000				1.459.000,00	
3	1	DESPESAS CORRENTE				1.454.000,00		
	1	PESSOAL E ENCARGOS SOCIAIS						
		CONTRATAÇÃO POR TEMPO DETERMINADO	3.1.90.04.00	5.000,00				
		VENCIMENTOS E VANTAGENS FIXAS - PESSOAL CIVIL	3.1.90.11.00	1.200.000,00				
		OBRIGAÇÕES PATRONAIS	3.1.90.13.00	2.000,00				
		OUTRAS DESPESAS VARIÁVEIS - PESSOAL CIVIL	3.1.90.16.00	2.000,00				
		INDENIZAÇÕES E RESTITUIÇÕES TRABALHISTAS	3.1.90.94.00	5.000,00				
		OBRIGAÇÕES PATRONAIS - INTRA-ORÇAMENTÁRIO	3.1.91.13.00	240.000,00				
	3	OUTRAS DESPESAS CORRENTES			5.000,00			
		Outros Benefícios Assistenciais do servidor e do militar	3.3.90.08.00	5.000,00				
GESTÃO ADMINISTRATIVA DA EDUCAÇÃO DE JOVENS E ADULTOS (EJA) - FUNDEB OUTROS - 30%			12.366.1206.2296.0000				212.000,00	
3	1	DESPESAS CORRENTE				37.000,00		
	1	PESSOAL E ENCARGOS SOCIAIS						
		CONTRATAÇÃO POR TEMPO DETERMINADO	3.1.90.04.00	20.000,00				
		VENCIMENTOS E VANTAGENS FIXAS - PESSOAL CIVIL	3.1.90.11.00	10.000,00				
		OBRIGAÇÕES PATRONAIS	3.1.90.13.00	2.000,00				
		OUTRAS DESPESAS VARIÁVEIS - PESSOAL CIVIL	3.1.90.16.00	1.000,00				
		INDENIZAÇÕES E RESTITUIÇÕES TRABALHISTAS	3.1.90.94.00	2.000,00				
		OBRIGAÇÕES PATRONAIS - INTRA-ORÇAMENTÁRIO	3.1.91.13.00	2.000,00				
	3	OUTRAS DESPESAS CORRENTES			175.000,00			
		Outros Benefícios Assistenciais do servidor e do militar	3.3.90.08.00	5.000,00				
		DIÁRIAS - CIVIL	3.3.90.14.00	5.000,00				
		MATERIAL DE CONSUMO	3.3.90.30.00	50.000,00				
		OUTROS SERVIÇOS DE TERCEIROS - PESSOA FÍSICA	3.3.90.36.00	10.000,00				
		OUTROS SERVIÇOS DE TERCEIROS - PESSOA JURÍDICA	3.3.90.39.00	100.000,00				
		OBRIGAÇÕES TRIBUTÁRIAS E CONTRIBUTIVAS	3.3.90.47.00	5.000,00				



# Município de Palmares

R. Visc. do Rio Branco, nº 1382 - CNPJ:10212447/0001-88

Orçamento Programa - Exercício de 2024

## QUADRO AUXILIAR DE DETALHAMENTO DA DESPESA



Page 88  
Lei: , Data

Documento Assinado Digitalmente por: JOSE BARTOLOMEU DE ALMEIDA MELO JUNIOR  
Assinado em: 2024/08/26 10:56:16  
URL para verificar a validade da assinatura: https://epec.tecepe.td.br/epi/validad.aspx?seamCodigoDoDocumento:5529af16-f157-421e-98fe-956af1fc639

PODER	08	ENTIDADE SUPERVISIONADA						
ORGÃO	15	FUNDO MUNICIPAL DE EDUCAÇÃO DE PALMARES						
UNIDADE	02	FUNDEB						
Aplicacao Programada	Proj/Ativ	Finalidade	Categoria	Detalhada	TotalGrupo	Total Categ.	Total Fun	
F.R. - C.A.								
SUPRIMENTOS DE MATERIAIS OU EQUIPAMENTOS PARA A MANUTENÇÃO DA EDUCAÇÃO ESPECIAL E INCLUSIVA - 30%		12.367.1206.1177.0000					30.000,00	
4	DESPESAS DE CAPIT					30.000,00		
4	INVESTIMENTOS				30.000,00			
	EQUIPAMENTOS E MATERIAL PERMANENTE		4.4.90.52.00	30.000,00				
GESTÃO ADMINISTRATIVA DA EDUCAÇÃO ESPECIAL E INCLUSIVA - FUNDEB MAGISTÉRIO 70%		12.367.1206.2264.0000					28.000,00	
3	DESPESAS CORRENTE					28.000,00		
1	PESSOAL E ENCARGOS SOCIAIS				23.000,00			
	CONTRATAÇÃO POR TEMPO DETERMINADO		3.1.90.04.00	10.000,00				
	VENCIMENTOS E VANTAGENS FIXAS - PESSOAL CIVIL		3.1.90.11.00	5.000,00				
	OBRIGAÇÕES PATRONAIS		3.1.90.13.00	3.000,00				
	OUTRAS DESPESAS VARIÁVEIS - PESSOAL CIVIL		3.1.90.16.00	1.000,00				
	INDENIZAÇÕES E RESTITUIÇÕES TRABALHISTAS		3.1.90.94.00	2.000,00				
	OBRIGAÇÕES PATRONAIS - INTRA-ORÇAMENTÁRIO		3.1.91.13.00	2.000,00				
3	OUTRAS DESPESAS CORRENTES				5.000,00			
	Outros Benefícios Assistenciais do servidor e do militar		3.3.90.08.00	5.000,00				
GESTÃO ADMINISTRATIVA DA EDUCAÇÃO ESPECIAL E INCLUSIVA - FUNDEB OUTROS - 30%		12.367.1206.2265.0000					126.000,00	
3	DESPESAS CORRENTE					126.000,00		
1	PESSOAL E ENCARGOS SOCIAIS				21.000,00			
	CONTRATAÇÃO POR TEMPO DETERMINADO		3.1.90.04.00	10.000,00				
	VENCIMENTOS E VANTAGENS FIXAS - PESSOAL CIVIL		3.1.90.11.00	5.000,00				
	OBRIGAÇÕES PATRONAIS		3.1.90.13.00	2.000,00				
	INDENIZAÇÕES E RESTITUIÇÕES TRABALHISTAS		3.1.90.94.00	2.000,00				
	OBRIGAÇÕES PATRONAIS - INTRA-ORÇAMENTÁRIO		3.1.91.13.00	2.000,00				
3	OUTRAS DESPESAS CORRENTES				105.000,00			
	Outros Benefícios Assistenciais do servidor e do militar		3.3.90.08.00	5.000,00				
	DIÁRIAS - CIVIL		3.3.90.14.00	5.000,00				
	MATERIAL DE CONSUMO		3.3.90.30.00	30.000,00				
	OUTROS SERVIÇOS DE TERCEIROS - PESSOA FÍSICA		3.3.90.36.00	10.000,00				
	OUTROS SERVIÇOS DE TERCEIROS - PESSOA JURÍDICA		3.3.90.39.00	50.000,00				
	OBRIGAÇÕES TRIBUTÁRIAS E CONTRIBUTIVAS		3.3.90.47.00	5.000,00				
<b>TOTAL</b>							<b>41.000.000,00</b>	



# Município de Palmares

R. Visc. do Rio Branco, nº 1382 - CNPJ:10212447/0001-88

Orçamento Programa - Exercício de 2024

## QUADRO AUXILIAR DE DETALHAMENTO DA DESPESA



Page 08 of 10  
Lei: , Data

PODER	08	ENTIDADE SUPERVISIONADA
ORGÃO	15	FUNDO MUNICIPAL DE EDUCAÇÃO DE PALMARES
UNIDADE	03	COMPLEMENTAÇÃO DO FUNDEB

Aplicacao Programada	Proj/Ativ	Finalidade	Categoria	Detalhada	TotalGrupo	Total Categ.	Total Fun
		F.R. - C.A.					
MANUTENÇÃO DO TRANSPORTE ESCOLAR - VAAF - 30%	12.361.1202.2274.0000						500.000,00
3	DESpesas Correntes					500.000,00	
3	OUTRAS DESPESAS CORRENTES				500.000,00		
	MATERIAL DE CONSUMO		3.3.90.30.00	200.000,00			
	OUTROS SERVIÇOS DE TERCEIROS - PESSOA FÍSICA		3.3.90.36.00	50.000,00			
	OUTROS SERVIÇOS DE TERCEIROS - PESSOA JURÍDICA		3.3.90.39.00	250.000,00			
CONSTRUÇÃO, REFORMA, DESAPROPRIAÇÃO E/OU AMPLIAÇÃO DAS ESCOLAS MUNICIPAIS - VAAF - 30%	12.361.1206.1171.0000						700.000,00
4	DESpesas de Capital					700.000,00	
4	INVESTIMENTOS				700.000,00		
	OBRAS E INSTALAÇÕES		4.4.90.51.00	400.000,00			
	AQUISIÇÃO DE IMÓVEIS		4.4.90.61.00	300.000,00			
COMPLEMENTAÇÃO DO FUNDEB - VAAT - DESPESA DE CAPITAL - 15% - ENS. FUNDAMENTAL	12.361.1206.1224.0000						230.000,00
4	DESpesas de Capital					230.000,00	
4	INVESTIMENTOS				230.000,00		
	OBRAS E INSTALAÇÕES		4.4.90.51.00	80.000,00			
	EQUIPAMENTOS E MATERIAL PERMANENTE		4.4.90.52.00	50.000,00			
	AQUISIÇÃO DE IMÓVEIS		4.4.90.61.00	100.000,00			
COMPLEMENTAÇÃO DO FUNDEB - VAAF - 70%	12.361.1206.2266.0000						4.160.000,00
3	DESpesas Correntes					4.160.000,00	
1	PESSOAL E ENCARGOS SOCIAIS				4.150.000,00		
	CONTRATAÇÃO POR TEMPO DETERMINADO		3.1.90.04.00	100.000,00			
	VENCIMENTOS E VANTAGENS FIXAS - PESSOAL CIVIL		3.1.90.11.00	3.240.000,00			
	OBRIGAÇÕES PATRONAIS		3.1.90.13.00	20.000,00			
	OUTRAS DESPESAS VARIÁVEIS - PESSOAL CIVIL		3.1.90.16.00	10.000,00			
	INDENIZAÇÕES E RESTITUIÇÕES TRABALHISTAS		3.1.90.94.00	30.000,00			
	OBRIGAÇÕES PATRONAIS - INTRA-ORÇAMENTÁRIO		3.1.91.13.00	750.000,00			
3	OUTRAS DESPESAS CORRENTES					10.000,00	
	Outros Benefícios Assistenciais do servidor e do militar		3.3.90.08.00	10.000,00			
COMPLEMENTAÇÃO DO FUNDEB - VAAF - 30%	12.361.1206.2267.0000						640.000,00
3	DESpesas Correntes					540.000,00	
1	PESSOAL E ENCARGOS SOCIAIS				66.000,00		
	CONTRATAÇÃO POR TEMPO DETERMINADO		3.1.90.04.00	40.000,00			
	VENCIMENTOS E VANTAGENS FIXAS - PESSOAL CIVIL		3.1.90.11.00	10.000,00			
	OBRIGAÇÕES PATRONAIS		3.1.90.13.00	10.000,00			
	OUTRAS DESPESAS VARIÁVEIS - PESSOAL CIVIL		3.1.90.16.00	1.000,00			
	OBRIGAÇÕES PATRONAIS - INTRA-ORÇAMENTÁRIO		3.1.91.13.00	5.000,00			

Documento Assinado Digitalmente por: JOSE BARTOLOMEU DE ALMEIDA MELO JUNIOR  
Assinado em: 2024/08/08 10:42:16-0981e-9656af1c6-9



# Município de Palmares

R. Visc. do Rio Branco, nº 1382 - CNPJ:10212447/0001-88

Orçamento Programa - Exercício de 2024

## QUADRO AUXILIAR DE DETALHAMENTO DA DESPESA



Page 69  
Lei: , Data

Documento Assinado Digitalmente por: JOSE BARTOLOMEU DE ALMEIDA MELO JUNIOR  
Assinatura: https://epec.tece.td.br/epi/validar?seamCodigoDoDocumento:5529af16-f157-4286-98fe-96e56af1c639

PODER	ORGÃO	UNIDADE	Proj/Ativ	Finalidade	Categoria	Detalhada	TotalGrupo	Total Categ.	Total Fun
08	15	03		F.R. - C.A.					
ENTIDADE SUPERVISIONADA									
FUNDO MUNICIPAL DE EDUCAÇÃO DE PALMARES									
COMPLEMENTAÇÃO DO FUNDEB									
<hr/>									
COMPLEMENTAÇÃO DO FUNDEB - VAAF - 30%			12.361.1206.2267.0000						640.000,00
3	3	3	DESPESAS CORRENTE					540.000,00	
			OUTRAS DESPESAS CORRENTES				474.000,00		
			Outros Benefícios Assistenciais do servidor e do militar		3.3.90.08.00	1.000,00			
			DIÁRIAS - CIVIL		3.3.90.14.00	4.000,00			
			MATERIAL DE CONSUMO		3.3.90.30.00	120.000,00			
			PREMIAÇÕES CULTURAIS, ARTÍSTICAS, CIENTÍFICAS, DESPORT		3.3.90.31.00	20.000,00			
			Material, Bem ou Serviço para Distribuição Gratuita		3.3.90.32.00	20.000,00			
			PASSAGENS E DESPESAS COM LOCOMOÇÃO		3.3.90.33.00	2.000,00			
			OUTROS SERVIÇOS DE TERCEIROS - PESSOA FÍSICA		3.3.90.36.00	50.000,00			
			OUTROS SERVIÇOS DE TERCEIROS - PESSOA JURÍDICA		3.3.90.39.00	250.000,00			
			OBRIGAÇÕES TRIBUTÁRIAS E CONTRIBUTIVAS		3.3.90.47.00	5.000,00			
			INDENIZAÇÕES E RESTITUIÇÕES		3.3.90.93.00	2.000,00			
4	4	4	DESPESAS DE CAPIT					100.000,00	
			INVESTIMENTOS				100.000,00		
			EQUIPAMENTOS E MATERIAL PERMANENTE		4.4.90.52.00	100.000,00			
<hr/>									
COMPLEMENTAÇÃO DO FUNDEB - VAAT - 30%			12.361.1206.2268.0000						114.000,00
3	3	1	DESPESAS CORRENTE					114.000,00	
			PESSOAL E ENCARGOS SOCIAIS				36.000,00		
			CONTRATAÇÃO POR TEMPO DETERMINADO		3.1.90.04.00	10.000,00			
			VENCIMENTOS E VANTAGENS FIXAS - PESSOAL CIVIL		3.1.90.11.00	10.000,00			
			OBRIGAÇÕES PATRONAIS		3.1.90.13.00	5.000,00			
			OUTRAS DESPESAS VARIÁVEIS - PESSOAL CIVIL		3.1.90.16.00	1.000,00			
			INDENIZAÇÕES E RESTITUIÇÕES TRABALHISTAS		3.1.90.94.00	5.000,00			
			OBRIGAÇÕES PATRONAIS - INTRA-ORÇAMENTÁRIO		3.1.91.13.00	5.000,00			
3	3	3	OUTRAS DESPESAS CORRENTES				78.000,00		
			Outros Benefícios Assistenciais do servidor e do militar		3.3.90.08.00	3.000,00			
			DIÁRIAS - CIVIL		3.3.90.14.00	10.000,00			
			MATERIAL DE CONSUMO		3.3.90.30.00	15.000,00			
			OUTROS SERVIÇOS DE TERCEIROS - PESSOA FÍSICA		3.3.90.36.00	15.000,00			
			OUTROS SERVIÇOS DE TERCEIROS - PESSOA JURÍDICA		3.3.90.39.00	35.000,00			
<hr/>									
COMPLEMENTAÇÃO DO FUNDEB - VAAR - 30%			12.361.1206.2273.0000						800.000,00
3	3	1	DESPESAS CORRENTE					750.000,00	
			PESSOAL E ENCARGOS SOCIAIS				39.000,00		
			CONTRATAÇÃO POR TEMPO DETERMINADO		3.1.90.04.00	4.000,00			
			VENCIMENTOS E VANTAGENS FIXAS - PESSOAL CIVIL		3.1.90.11.00	5.000,00			
			OBRIGAÇÕES PATRONAIS		3.1.90.13.00	2.000,00			
			OUTRAS DESPESAS VARIÁVEIS - PESSOAL CIVIL		3.1.90.16.00	1.000,00			
			INDENIZAÇÕES E RESTITUIÇÕES TRABALHISTAS		3.1.90.94.00	25.000,00			
			OBRIGAÇÕES PATRONAIS - INTRA-ORÇAMENTÁRIO		3.1.91.13.00	2.000,00			
3	3	3	OUTRAS DESPESAS CORRENTES				711.000,00		
			Outros Benefícios Assistenciais do servidor e do militar		3.3.90.08.00	1.000,00			
			DIÁRIAS - CIVIL		3.3.90.14.00	10.000,00			
			MATERIAL DE CONSUMO		3.3.90.30.00	350.000,00			
			OUTROS SERVIÇOS DE TERCEIROS - PESSOA FÍSICA		3.3.90.36.00	100.000,00			
			OUTROS SERVIÇOS DE TERCEIROS - PESSOA JURÍDICA		3.3.90.39.00	240.000,00			
			OBRIGAÇÕES TRIBUTÁRIAS E CONTRIBUTIVAS		3.3.90.47.00	10.000,00			
4	4	4	DESPESAS DE CAPIT					50.000,00	



# Município de Palmares

R. Visc. do Rio Branco, nº 1382 - CNPJ:10212447/0001-88

Orçamento Programa - Exercício de 2024



Page 88  
Lei: , Data  
Assinado Digitalmente por: JOSE BARTOLOMEU DE ALMEIDA MELO JUNIOR  
Código do documento: 5529af16-f157-41c6-98fe-9656af1c639

## QUADRO AUXILIAR DE DETALHAMENTO DA DESPESA

PODER	08	ENTIDADE SUPERVISIONADA					Total Grupo	Total Categ.	Total Fim
ORGÃO	15	FUNDO MUNICIPAL DE EDUCAÇÃO DE PALMARES							
UNIDADE	03	COMPLEMENTAÇÃO DO FUNDEB							
Aplicacao Programada	Proj/Ativ	Finalidade	Categoria	Detalhada	Total Grupo	Total Categ.	Total Fim		
			F.R. - C.A.						
COMPLEMENTAÇÃO DO FUNDEB - VAAR - 30%			12.361.1206.2273.0000				800.000,00		
4	DESPESAS DE CAPIT					50.000,00			
4	INVESTIMENTOS					50.000,00			
	EQUIPAMENTOS E MATERIAL PERMANENTE		4.4.90.52.00	50.000,00					
COMPLEMENTAÇÃO DO FUNDEB - VAAT - 70%			12.361.1206.2315.0000				415.000,00		
3	DESPESAS CORRENTE					405.000,00			
1	PESSOAL E ENCARGOS SOCIAIS								
	CONTRATAÇÃO POR TEMPO DETERMINADO		3.1.90.04.00	150.000,00					
	VENCIMENTOS E VANTAGENS FIXAS - PESSOAL CIVIL		3.1.90.11.00	150.000,00					
	OBRIGAÇÕES PATRONAIS		3.1.90.13.00	40.000,00					
	INDENIZAÇÕES E RESTITUIÇÕES TRABALHISTAS		3.1.90.94.00	25.000,00					
	OBRIGAÇÕES PATRONAIS - INTRA-ORÇAMENTÁRIO		3.1.91.13.00	40.000,00					
3	OUTRAS DESPESAS CORRENTES					10.000,00			
	Outros Benefícios Assistenciais do servidor e do militar		3.3.90.08.00	10.000,00					
COMPLEMENTAÇÃO DO FUNDEB - VAAT - DESPESA DE CAPITAL - 15% - CHEQUE			12.365.1206.1225.0000				200.000,00		
4	DESPESAS DE CAPIT						200.000,00		
4	INVESTIMENTOS					200.000,00			
	OBRAS E INSTALAÇÕES		4.4.90.51.00	50.000,00					
	EQUIPAMENTOS E MATERIAL PERMANENTE		4.4.90.52.00	50.000,00					
	AQUISIÇÃO DE IMÓVEIS		4.4.90.61.00	100.000,00					
COMPLEMENTAÇÃO DO FUNDEB - VAAT - DESPESA DE CAPITAL - 15% - PRÉ ESCOLA			12.365.1206.1226.0000				400.000,00		
4	DESPESAS DE CAPIT						400.000,00		
4	INVESTIMENTOS					400.000,00			
	OBRAS E INSTALAÇÕES		4.4.90.51.00	100.000,00					
	EQUIPAMENTOS E MATERIAL PERMANENTE		4.4.90.52.00	100.000,00					
	AQUISIÇÃO DE IMÓVEIS		4.4.90.61.00	200.000,00					
COMPLEMENTAÇÃO DO FUNDEB - VAAT - INFANTIL 50% - CRECHE			12.365.1206.2269.0000				1.341.000,00		
3	DESPESAS CORRENTE						1.341.000,00		
1	PESSOAL E ENCARGOS SOCIAIS					1.251.000,00			
	CONTRATAÇÃO POR TEMPO DETERMINADO		3.1.90.04.00	450.000,00					
	VENCIMENTOS E VANTAGENS FIXAS - PESSOAL CIVIL		3.1.90.11.00	500.000,00					
	OBRIGAÇÕES PATRONAIS		3.1.90.13.00	100.000,00					
	OUTRAS DESPESAS VARIÁVEIS - PESSOAL CIVIL		3.1.90.16.00	1.000,00					
	INDENIZAÇÕES E RESTITUIÇÕES TRABALHISTAS		3.1.90.94.00	100.000,00					
	OBRIGAÇÕES PATRONAIS - INTRA-ORÇAMENTÁRIO		3.1.91.13.00	100.000,00					
3	OUTRAS DESPESAS CORRENTES					90.000,00			
	Outros Benefícios Assistenciais do servidor e do militar		3.3.90.08.00	10.000,00					
	DIÁRIAS - CIVIL		3.3.90.14.00	5.000,00					
	MATERIAL DE CONSUMO		3.3.90.30.00	10.000,00					
	OUTROS SERVIÇOS DE TERCEIROS - PESSOA FÍSICA		3.3.90.36.00	15.000,00					
	OUTROS SERVIÇOS DE TERCEIROS - PESSOA JURÍDICA		3.3.90.39.00	50.000,00					



# Município de Palmares

R. Visc. do Rio Branco, nº 1382 - CNPJ:10212447/0001-88

Orçamento Programa - Exercício de 2024

## QUADRO AUXILIAR DE DETALHAMENTO DA DESPESA



Page 08  
Lei: , Data

PODER	08	ENTIDADE SUPERVISIONADA
ORGÃO	15	FUNDO MUNICIPAL DE EDUCAÇÃO DE PALMARES
UNIDADE	03	COMPLEMENTAÇÃO DO FUNDEB

Aplicacao Programada	Proj/Ativ	Finalidade	Categoria	Detalhada	TotalGrupo	Total Categ.	Total Fun
		F.R. - C.A.					
COMPLEMENTAÇÃO DO FUNDEB - VAAT - INFANTIL		12.365.1206.2316.0000					1.300.000,00
50% - PRÉ ESCOLA							
3	DESPESAS CORRENT					1.300.000,00	
1	PESSOAL E ENCARGOS SOCIAIS				1.255.000,00		
	CONTRATAÇÃO POR TEMPO DETERMINADO		3.1.90.04.00	450.000,00			
	VENCIMENTOS E VANTAGENS FIXAS - PESSOAL CIVIL		3.1.90.11.00	500.000,00			
	OBRIGAÇÕES PATRONAIS		3.1.90.13.00	100.000,00			
	OUTRAS DESPESAS VARIÁVEIS - PESSOAL CIVIL		3.1.90.16.00	5.000,00			
	INDENIZAÇÕES E RESTITUIÇÕES TRABALHISTAS		3.1.90.94.00	100.000,00			
	OBRIGAÇÕES PATRONAIS - INTRA-ORÇAMENTÁRIO		3.1.91.13.00	100.000,00			
3	OUTRAS DESPESAS CORRENTES				45.000,00		
	Outros Benefícios Assistenciais do servidor e do militar		3.3.90.08.00	5.000,00			
	DIÁRIAS - CIVIL		3.3.90.14.00	5.000,00			
	MATERIAL DE CONSUMO		3.3.90.30.00	10.000,00			
	OUTROS SERVIÇOS DE TERCEIROS - PESSOA FÍSICA		3.3.90.36.00	10.000,00			
	OUTROS SERVIÇOS DE TERCEIROS - PESSOA JURÍDICA		3.3.90.39.00	15.000,00			
TOTAL							10.800.000,00

Documento Assinado Digitalmente por: JOSÉ BARTOLOMEU DE ALMEIDA MELO JUNIOR  
Assinatura: https://epec.tepecid.br/epi/validar?seamCodigoDocumento:5529af16-f157-421e-98fe-96e56af1c639



# Município de Palmares

R. Visc. do Rio Branco, nº 1382 - CNPJ:10212447/0001-88

Orçamento Programa - Exercício de 2024

## QUADRO AUXILIAR DE DETALHAMENTO DA DESPESA



Page 88  
Lei: , Data

Documento Assinado Digitalmente por: JOSE BARTOLOMEU DE ALMEIDA MELO JUNIOR  
Assinado em: 2024/08/20 10:08:39  
URL do Documento: https://epec.tece.td.br/epi/validar?seamCodigoDocumento:5529916-f157-421e-98fe-96e566f0c639

PODER	08	ENTIDADE SUPERVISIONADA						
ORGÃO	15	FUNDO MUNICIPAL DE EDUCAÇÃO DE PALMARES						
UNIDADE	04	MDE - RECURSOS VINCULADOS						
Aplicacao Programada	Proj/Ativ	Finalidade	Categoria	Detalhada	TotalGrupo	Total Categ.	Total Fun	
		F.R. - C.A.						
ADMINISTRAÇÃO DOS INSUMOS DE ALIMENTAÇÃO E NUTRIÇÃO PARA A EDUCAÇÃO - PNAE	12.306.1201.2030.0000						1.030.000,00	
3 DESPESAS CORRENTES						1.030.000,00		
3 OUTRAS DESPESAS CORRENTES								
MATERIAL DE CONSUMO			3.3.90.30.00	1.030.000,00				
ADMINISTRAÇÃO DE INSUMOS DE ALIMENTAÇÃO E NUTRIÇÃO PARA EDUCAÇÃO - QSE	12.306.1201.2341.0000						420.000,00	
3 DESPESAS CORRENTES							420.000,00	
3 OUTRAS DESPESAS CORRENTES								
MATERIAL DE CONSUMO			3.3.90.30.00	420.000,00				
CONSTRUÇÃO, REFORMA, DESAPROPRIAÇÃO E/OU AMPLIAÇÃO DAS ESCOLAS MUNICIPAIS	12.361.1201.1021.0000						150.000,00	
4 DESPESAS DE CAPIT							150.000,00	
4 INVESTIMENTOS						100.000,00		
OBRAS E INSTALAÇÕES			4.4.90.51.00	50.000,00				
AQUISIÇÃO DE IMÓVEIS			4.4.90.61.00	50.000,00				
5 INVERSÕES FINANCEIRAS						50.000,00		
AQUISIÇÃO DE IMÓVEIS			4.5.90.61.00	50.000,00				
CONSTRUÇÃO, REFORMA, DESAPROPRIAÇÃO E/OU AMPLIAÇÃO DAS ESCOLAS MUNICIPAIS	12.361.1201.1219.0000						50.000,00	
4 DESPESAS DE CAPIT							50.000,00	
4 INVESTIMENTOS						50.000,00		
OBRAS E INSTALAÇÕES			4.4.90.51.00	50.000,00				
CONSTRUÇÃO, REFORMA, DESAPROPRIAÇÃO E/OU AMPLIAÇÃO DAS ESCOLAS MUNICIPAIS	12.361.1201.1227.0000						50.000,00	
4 DESPESAS DE CAPIT							50.000,00	
4 INVESTIMENTOS						50.000,00		
OBRAS E INSTALAÇÕES			4.4.90.51.00	50.000,00				
GOVERNANÇA E GESTÃO ADMINISTRATIVA D PROGRAMA CRIANÇA ALFABETIZADA	12.361.1201.2345.0000						20.000,00	
3 DESPESAS CORRENTES							20.000,00	
3 OUTRAS DESPESAS CORRENTES						20.000,00		
MATERIAL DE CONSUMO			3.3.90.30.00	5.000,00				
OUTROS SERVIÇOS DE TERCEIROS - PESSOA FÍSICA			3.3.90.36.00	5.000,00				
OUTROS SERVIÇOS DE TERCEIROS - PESSOA JURÍDICA			3.3.90.39.00	10.000,00				
AQUISIÇÃO DE VEÍCULOS PARA O TRANSPORTE ESCOLAR - CAMINHO DA ESCOLA (FNDE)	12.361.1202.1180.0000						200.000,00	
4 DESPESAS DE CAPIT							200.000,00	
4 INVESTIMENTOS						200.000,00		
EQUIPAMENTOS E MATERIAL PERMANENTE			4.4.90.52.00	100.000,00				
EQUIPAMENTOS E MATERIAL PERMANENTE			4.4.90.52.00	100.000,00				



# Município de Palmares

R. Visc. do Rio Branco, nº 1382 - CNPJ:10212447/0001-88

Orçamento Programa - Exercício de 2024

## QUADRO AUXILIAR DE DETALHAMENTO DA DESPESA



Page 08 of 11  
Lei: , Data: ,

Documento Assinado Digitalmente por: JOSE BARTOLOMEU DE ALMEIDA MELO JUNIOR  
Assinatura: https://epec.tece.td.br/epi/validar?seamCodigoDocumento:5529af16-f57-421c-98fe-9656af1f039

PODER	08	ENTIDADE SUPERVISIONADA						
ORGÃO	15	FUNDO MUNICIPAL DE EDUCAÇÃO DE PALMARES						
UNIDADE	04	MDE - RECURSOS VINCULADOS						
Aplicacao Programada		Proj/Ativ	Finalidade	Categoria	Detalhada	TotalGrupo	Total Categ.	Total F
			F.R. - C.A.					
MANUTENÇÃO TRANSPORTE ESCOLAR - PETE		12.361.1202.2036.0000						1.000.000,00
3	DESPESAS CORRENTE						1.000.000,00	
3	OUTRAS DESPESAS CORRENTES					1.000.000,00		
	MATERIAL DE CONSUMO			3.3.90.30.00	20.000,00			
	OUTROS SERVIÇOS DE TERCEIROS - PESSOA FÍSICA			3.3.90.36.00	10.000,00			
	OUTROS SERVIÇOS DE TERCEIROS - PESSOA JURÍDICA			3.3.90.39.00	970.000,00			
MANUTENÇÃO DO TRANSPORTE ESCOLAR - QSE		12.361.1202.2280.0000						110.000,00
3	DESPESAS CORRENTE						110.000,00	
3	OUTRAS DESPESAS CORRENTES					110.000,00		
	MATERIAL DE CONSUMO			3.3.90.30.00	50.000,00			
	OUTROS SERVIÇOS DE TERCEIROS - PESSOA FÍSICA			3.3.90.36.00	10.000,00			
	OUTROS SERVIÇOS DE TERCEIROS - PESSOA JURÍDICA			3.3.90.39.00	50.000,00			
MANUTENÇÃO DO PROGRAMA NACIONAL DE TRANSPORTE ESCOLAR - PNATE		12.361.1202.2281.0000						340.000,00
3	DESPESAS CORRENTE						340.000,00	
3	OUTRAS DESPESAS CORRENTES					340.000,00		
	MATERIAL DE CONSUMO			3.3.90.30.00	10.000,00			
	OUTROS SERVIÇOS DE TERCEIROS - PESSOA FÍSICA			3.3.90.36.00	10.000,00			
	OUTROS SERVIÇOS DE TERCEIROS - PESSOA JURÍDICA			3.3.90.39.00	320.000,00			
AQUISIÇÃO DE EQUIPAMENTOS P/ ESCOLAS CONTEMPLADAS C/ PDDE		12.361.1203.1211.0000						1.000,00
4	DESPESAS DE CAPIT						1.000,00	
4	INVESTIMENTOS					1.000,00		
	EQUIPAMENTOS E MATERIAL PERMANENTE			4.4.90.52.00	1.000,00			
GOVERNANÇA E GESTÃO ADMINISTRATIVA DO PDDE		12.361.1203.2038.0000						9.000,00
3	DESPESAS CORRENTE						9.000,00	
3	OUTRAS DESPESAS CORRENTES					9.000,00		
	MATERIAL DE CONSUMO			3.3.90.30.00	3.000,00			
	Material, Bem ou Serviço para Distribuição Gratuita			3.3.90.32.00	3.000,00			
	OUTROS SERVIÇOS DE TERCEIROS - PESSOA FÍSICA			3.3.90.36.00	3.000,00			
SUPRIMENTOS DE MATERIAIS OU EQUIPAMENTOS PARA A MANUTENÇÃO DO ENSINO FUNDAMENTAL - QSE		12.361.1206.1181.0000						150.000,00
4	DESPESAS DE CAPIT						150.000,00	
4	INVESTIMENTOS					150.000,00		
	EQUIPAMENTOS E MATERIAL PERMANENTE			4.4.90.52.00	150.000,00			
SUPRIMENTOS DE MATERIAIS OU EQUIPAMENTOS PARA A MANUTENÇÃO DO ENSINO FUNDAMENTAL - FNDE		12.361.1206.1182.0000						100.000,00
4	DESPESAS DE CAPIT						100.000,00	
4	INVESTIMENTOS					100.000,00		
	EQUIPAMENTOS E MATERIAL PERMANENTE			4.4.90.52.00	100.000,00			





# Município de Palmares

R. Visc. do Rio Branco, nº 1382 - CNPJ:10212447/0001-88

Orçamento Programa - Exercício de 2024

## QUADRO AUXILIAR DE DETALHAMENTO DA DESPESA



Page 78 of 81  
Lei: , Data: ,  
Assinado Digitalmente por: JOSÉ BARTOLOMEU DE ALMEIDA MELO JUNIOR  
Código do documento: 529af16-f157-421e-981e-9656af1c639

PODER	08	ENTIDADE SUPERVISIONADA						
ORGÃO	15	FUNDO MUNICIPAL DE EDUCAÇÃO DE PALMARES						
UNIDADE	04	MDE - RECURSOS VINCULADOS						
Aplicacao Programada		Proj/Ativ	Finalidade	Categoria	Detalhada	TotalGrupo	Total Categ.	Total F
			F.R. - C.A.					
SUPRIMENTOS DE MATERIAIS OU EQUIPAMENTOS PARA A MANUTENÇÃO DO ENSINO FUNDAMENTAL - FNDE	12.361.1206.1182.0000							100.000,00
SUPRIMENTOS DE MATERIAIS OU EQUIPAMENTOS PARA A MANUTENÇÃO DO CONV. BRASIL CARINHOSO	12.361.1206.1228.0000							5.000,00
4 DESPESAS DE CAPIT							5.000,00	
4 INVESTIMENTOS						5.000,00		
EQUIPAMENTOS E MATERIAL PERMANENTE				4.4.90.52.00	5.000,00			
SUPRIMENTOS DE MATERIAIS OU EQUIPAMENTOS PARA A MANUTENÇÃO FUNCIONAL DO PROGRAMA CRIANÇA ALFABETIZADA	12.361.1206.1229.0000							100.000,00
4 DESPESAS DE CAPIT							100.000,00	
4 INVESTIMENTOS						100.000,00		
EQUIPAMENTOS E MATERIAL PERMANENTE				4.4.90.52.00	100.000,00			
GOVERNANÇA E GESTÃO ADMINISTRATIVA DO SALÁRIO EDUCAÇÃO - QSE	12.361.1206.2282.0000							560.000,00
3 DESPESAS CORRENTE							560.000,00	
3 OUTRAS DESPESAS CORRENTES						560.000,00		
MATERIAL DE CONSUMO				3.3.90.30.00	150.000,00			
OUTROS SERVIÇOS DE TERCEIROS - PESSOA FÍSICA				3.3.90.36.00	10.000,00			
OUTROS SERVIÇOS DE TERCEIROS - PESSOA JURÍDICA				3.3.90.39.00	400.000,00			
GOVERNANÇA E GESTÃO ADMINISTRATIVA DO CONVÊNIO BRASIL CARINHOSO	12.361.1206.2346.0000							15.000,00
3 DESPESAS CORRENTE							15.000,00	
3 OUTRAS DESPESAS CORRENTES						15.000,00		
MATERIAL DE CONSUMO				3.3.90.30.00	5.000,00			
OUTROS SERVIÇOS DE TERCEIROS - PESSOA FÍSICA				3.3.90.36.00	5.000,00			
OUTROS SERVIÇOS DE TERCEIROS - PESSOA JURÍDICA				3.3.90.39.00	5.000,00			
AQUISIÇÃO DE EQUIPAMENTOS PARA A IMPLANTAÇÃO DE LABORATÓRIOS DE INFORMÁTICA, CIÊNCIAS E ROBÓTICA - QSE	12.361.1286.1183.0000							5.000,00
4 DESPESAS DE CAPIT							5.000,00	
4 INVESTIMENTOS						5.000,00		
EQUIPAMENTOS E MATERIAL PERMANENTE				4.4.90.52.00	5.000,00			
MANUTENÇÃO DOS LABORATÓRIOS DE INFORMÁTICA, CIÊNCIAS E ROBÓTICA- QSE	12.361.1286.2283.0000							15.000,00
3 DESPESAS CORRENTE							15.000,00	
3 OUTRAS DESPESAS CORRENTES						15.000,00		
MATERIAL DE CONSUMO				3.3.90.30.00	5.000,00			
OUTROS SERVIÇOS DE TERCEIROS - PESSOA FÍSICA				3.3.90.36.00	5.000,00			
OUTROS SERVIÇOS DE TERCEIROS - PESSOA JURÍDICA				3.3.90.39.00	5.000,00			





# Município de Palmares

R. Visc. do Rio Branco, nº 1382 - CNPJ:10212447/0001-88

Orçamento Programa - Exercício de 2024

## QUADRO AUXILIAR DE DETALHAMENTO DA DESPESA



Page 4  
Lei: , Data

Documento Assinado Digitalmente por: JOSE BARTOLOMEU DE ALMEIDA MELO JUNIOR  
Assinatura: https://eccc.tecepe.td.br/epi/validar?seamCodigoDocumento:5529af16-f057-421e-98fe-96e56af16539

PODER	08	ENTIDADE SUPERVISIONADA					
ORGÃO	15	FUNDO MUNICIPAL DE EDUCAÇÃO DE PALMARES					
UNIDADE	04	MDE - RECURSOS VINCULADOS					
Aplicacao Programada	Proj/Ativ	Finalidade	Categoria	Detalhada	TotalGrupo	Total Categ.	Total F
		F.R. - C.A.					
CONSTRUÇÃO, REFORMA E/OU AMPLIAÇÃO DE UNIDADES ESCOLARES DA EDUCAÇÃO INFANTIL PRÉ-ESCOLA		12.365.1201.1230.0000					20.000,00
4	DESPESAS DE CAPIT					20.000,00	
4	INVESTIMENTOS				20.000,00		
	OBRAS E INSTALAÇÕES		4.4.90.51.00	20.000,00			
SUPRIMENTOS DE MATERIAIS OU EQUIPAMENTOS PARA A MANUTENÇÃO FUNCIONAL DA EDUCAÇÃO INFANTIL - CRECHE		12.365.1201.1231.0000					10.000,00
4	DESPESAS DE CAPIT					10.000,00	
4	INVESTIMENTOS				10.000,00		
	EQUIPAMENTOS E MATERIAL PERMANENTE		4.4.90.52.00	10.000,00			
GOVERNANÇA E GESTÃO ADMINISTRATIVA DA EDUCAÇÃO INFANTIL - CRECHE - QSE		12.365.1201.2303.0000					30.000,00
3	DESPESAS CORRENTE					30.000,00	
3	OUTRAS DESPESAS CORRENTES				30.000,00		
	MATERIAL DE CONSUMO		3.3.90.30.00	10.000,00			
	OUTROS SERVIÇOS DE TERCEIROS - PESSOA FÍSICA		3.3.90.36.00	10.000,00			
	OUTROS SERVIÇOS DE TERCEIROS - PESSOA JURÍDICA		3.3.90.39.00	10.000,00			
GOVERNANÇA E GESTÃO ADMINISTRATIVA DA EDUCAÇÃO INFANTIL- PRÉ ESCOLA - QSE		12.365.1201.2304.0000					30.000,00
3	DESPESAS CORRENTE					30.000,00	
3	OUTRAS DESPESAS CORRENTES				30.000,00		
	MATERIAL DE CONSUMO		3.3.90.30.00	10.000,00			
	OUTROS SERVIÇOS DE TERCEIROS - PESSOA FÍSICA		3.3.90.36.00	10.000,00			
	OUTROS SERVIÇOS DE TERCEIROS - PESSOA JURÍDICA		3.3.90.39.00	10.000,00			
SUPRIMENTOS DE MATERIAIS OU EQUIPAMENTOS PARA A MANUTENÇÃO FUNCIONAL DO EJA		12.366.1209.1232.0000					5.000,00
4	DESPESAS DE CAPIT					5.000,00	
4	INVESTIMENTOS				5.000,00		
	EQUIPAMENTOS E MATERIAL PERMANENTE		4.4.90.52.00	5.000,00			
GOVERNANÇA E GESTÃO ADMINISTRATIVA DA EDUCAÇÃO DE JOVENS E ADULTOS - EJA		12.366.1209.2347.0000					15.000,00
3	DESPESAS CORRENTE					15.000,00	
3	OUTRAS DESPESAS CORRENTES				15.000,00		
	MATERIAL DE CONSUMO		3.3.90.30.00	5.000,00			
	OUTROS SERVIÇOS DE TERCEIROS - PESSOA FÍSICA		3.3.90.36.00	5.000,00			
	OUTROS SERVIÇOS DE TERCEIROS - PESSOA JURÍDICA		3.3.90.39.00	5.000,00			
CONSTRUÇÃO, REFORMA , AMPLIAÇÃO E/OU ADAPTAÇÃO DE UNIDADES DA EDUCAÇÃO ESPECIAL E INCLUSIVA		12.367.1205.1233.0000					10.000,00
4	DESPESAS DE CAPIT					10.000,00	



# Município de Palmares

R. Visc. do Rio Branco, nº 1382 - CNPJ:10212447/0001-88

Orçamento Programa - Exercício de 2024

## QUADRO AUXILIAR DE DETALHAMENTO DA DESPESA



Page  
Lei: , Data

PODER	08	ENTIDADE SUPERVISIONADA
ORGÃO	15	FUNDO MUNICIPAL DE EDUCAÇÃO DE PALMARES
UNIDADE	04	MDE - RECURSOS VINCULADOS

Aplicacao Programada	Proj/Ativ	Finalidade	Categoria	Detalhada	TotalGrupo	Total Categ.	Total F
F.R. - C.A.							
CONSTRUÇÃO, REFORMA , AMPLIAÇÃO E/OU ADAPTAÇÃO DE UNIDADES DA EDUCAÇÃO ESPECIAL E INCLUSIVA	12.367.1205.1233.0000						10.000,00
4 DESPESAS DE CAPIT						10.000,00	
4 INVESTIMENTOS					10.000,00		
OBRAS E INSTALAÇÕES			4.4.90.51.00	10.000,00			
GOVERNANÇA E GESTÃO ADMINISTRATIVA DA EDUCAÇÃO ESPECIAL E INCLUSIVA	12.367.1205.2348.0000						15.000,00
3 DESPESAS CORRENTE						15.000,00	
3 OUTRAS DESPESAS CORRENTES					15.000,00		
MATERIAL DE CONSUMO			3.3.90.30.00	5.000,00			
OUTROS SERVIÇOS DE TERCEIROS - PESSOA FÍSICA			3.3.90.36.00	5.000,00			
OUTROS SERVIÇOS DE TERCEIROS - PESSOA JURÍDICA			3.3.90.39.00	5.000,00			
TOTAL							4.600.000,00

Documento Assinado Digitalmente por: JOSE BARTOLOMEU DE ALMEIDA MELO JUNIOR  
Assinatura: https://epec.tepecid.br/epn/validad...seam Código do documento: 5529af16-f157-421e-98e-96e56af1c639



# Município de Palmares

R. Visc. do Rio Branco, nº 1382 - CNPJ:10212447/0001-88

Orçamento Programa - Exercício de 2024

## QUADRO AUXILIAR DE DETALHAMENTO DA DESPESA



Page 1  
Lei: , Data:   
Assinado Digitalmente por: JOSE BARTOLOMEU DE ALMEIDA MELO JUNIOR  
https://epec.tepecid.br/epn/validad...seam Código do documento: 5529af16-f157-421e-98fe-9656af6c39

PODER	08	ENTIDADE SUPERVISIONADA						
ORGÃO	17	FUNDAÇÃO CASA DA CULTURA HERMILO BORBA FILHO						
UNIDADE	01	FUNDAÇÃO CASA DE CULTURA HERMILO BORBA FILHO						
Aplicacao Programada	Proj/Ativ	Finalidade	Categoria	Detalhada	TotalGrupo	Total Categ.	Total F	
			F.R. - C.A.					
GOVERNANÇA E GESTÃO ADMINISTRATIVA DA FUNDAÇÃO CASA DA CULTURA	13.122.1301.2080.0000						1.133.000,00	
3 DESPESAS CORRENTES						1.133.000,00		
1 PESSOAL E ENCARGOS SOCIAIS					456.000,00			
CONTRATAÇÃO POR TEMPO DETERMINADO			3.1.90.04.00	10.000,00				
VENCIMENTOS E VANTAGENS FIXAS - PESSOAL CIVIL			3.1.90.11.00	350.000,00				
OBRIGAÇÕES PATRONAIS			3.1.90.13.00	60.000,00				
DESPESAS DE EXERCÍCIOS ANTERIORES			3.1.90.92.00	5.000,00				
INDENIZAÇÕES E RESTITUIÇÕES TRABALHISTAS			3.1.90.94.00	1.000,00				
OBRIGAÇÕES PATRONAIS - INTRA-ORÇAMENTÁRIO			3.1.91.13.00	30.000,00				
3 OUTRAS DESPESAS CORRENTES					677.000,00			
Outros Benefícios Assistenciais do servidor e do militar			3.3.90.08.00	1.000,00				
DIÁRIAS - CIVIL			3.3.90.14.00	10.000,00				
MATERIAL DE CONSUMO			3.3.90.30.00	150.000,00				
SERVIÇOS DE CONSULTORIA			3.3.90.35.00	5.000,00				
OUTROS SERVIÇOS DE TERCEIROS - PESSOA FÍSICA			3.3.90.36.00	5.000,00				
OUTROS SERVIÇOS DE TERCEIROS - PESSOA JURÍDICA			3.3.90.39.00	500.000,00				
DESPESAS DE EXERCÍCIOS ANTERIORES			3.3.90.92.00	5.000,00				
INDENIZAÇÕES E RESTITUIÇÕES			3.3.90.93.00	1.000,00				
FOMENTO PARA ATIVIDADES E PRODUTOS CULTURAIS - AUDIOVISUAL DA LEI PAULO GUSTAVO - LC 195/2022	13.122.2703.2289.0000						550.000,00	
3 DESPESAS CORRENTES						550.000,00		
3 OUTRAS DESPESAS CORRENTES					550.000,00			
MATERIAL DE CONSUMO			3.3.90.30.00	30.000,00				
SERVIÇOS DE CONSULTORIA			3.3.90.35.00	5.000,00				
OUTROS SERVIÇOS DE TERCEIROS - PESSOA JURÍDICA			3.3.90.39.00	505.000,00				
OUTROS AUXÍLIOS FINANCEIROS A PESSOA FÍSICA			3.3.90.48.00	10.000,00				
FOMENTO PARA ATIVIDADES E PRODUTOS CULTURAIS - DEMAIS SETORES DA CULTURA - LEI PAULO GUSTAVO - LC 195/2022	13.122.2703.2996.0000						200.000,00	
3 DESPESAS CORRENTES						200.000,00		
3 OUTRAS DESPESAS CORRENTES					200.000,00			
MATERIAL DE CONSUMO			3.3.90.30.00	5.000,00				
SERVIÇOS DE CONSULTORIA			3.3.90.35.00	5.000,00				
OUTROS SERVIÇOS DE TERCEIROS - PESSOA JURÍDICA			3.3.90.39.00	10.000,00				
OUTROS AUXÍLIOS FINANCEIROS A PESSOA FÍSICA			3.3.90.48.00	180.000,00				
MANUTENÇÃO DOS ACERVOS HISTÓRICOS E CULTURAIS	13.391.1301.2083.0000						4.000,00	
3 DESPESAS CORRENTES						4.000,00		
3 OUTRAS DESPESAS CORRENTES					4.000,00			
MATERIAL DE CONSUMO			3.3.90.30.00	1.000,00				
OUTROS SERVIÇOS DE TERCEIROS - PESSOA JURÍDICA			3.3.90.39.00	3.000,00				
MANUTENÇÃO DO CENTRO DE DOCUMENTAÇÃO	13.391.1301.2084.0000						3.000,00	
3 DESPESAS CORRENTES						3.000,00		



# Município de Palmares

R. Visc. do Rio Branco, nº 1382 - CNPJ:10212447/0001-88

Orçamento Programa - Exercício de 2024

## QUADRO AUXILIAR DE DETALHAMENTO DA DESPESA



Page 1  
Lei: , Data

Documento Assinado Digitalmente por: JOSÉ BARTOLOMEU DE ALMEIDA MELO JUNIOR  
Assinatura: https://eccc.tecepe.td.br/epm/validar/assinatura/5529af16-f150-421c-98fe-96e50a1c639

PODER	08	ENTIDADE SUPERVISIONADA						
ORGÃO	17	FUNDAÇÃO CASA DA CULTURA HERMILO BORBA FILHO						
UNIDADE	01	FUNDAÇÃO CASA DE CULTURA HERMILO BORBA FILHO						
Aplicacao Programada	Proj/Ativ	Finalidade	Categoria	Detalhada	TotalGrupo	Total Categ.	Total Fim	
			F.R. - C.A.					
MANUTENÇÃO DO CENTRO DE DOCUMENTAÇÃO			13.391.1301.2084.0000				3.000,00	
3	DESPESAS CORRENTE					3.000,00		
3	OUTRAS DESPESAS CORRENTES				3.000,00			
	MATERIAL DE CONSUMO		3.3.90.30.00	1.000,00				
	OUTROS SERVIÇOS DE TERCEIROS - PESSOA FÍSICA		3.3.90.36.00	1.000,00				
	OUTROS SERVIÇOS DE TERCEIROS - PESSOA JURÍDICA		3.3.90.39.00	1.000,00				
MANUTENÇÃO DA ESTAÇÃO FERROVIÁRIA - ESTAÇÃO CULTURAL			13.391.1301.2085.0000				3.000,00	
3	DESPESAS CORRENTE					3.000,00		
3	OUTRAS DESPESAS CORRENTES				3.000,00			
	MATERIAL DE CONSUMO		3.3.90.30.00	1.000,00				
	OUTROS SERVIÇOS DE TERCEIROS - PESSOA FÍSICA		3.3.90.36.00	1.000,00				
	OUTROS SERVIÇOS DE TERCEIROS - PESSOA JURÍDICA		3.3.90.39.00	1.000,00				
AQUISIÇÃO DE EQUIPAMENTOS E MATERIAL PARA O TEATRO CINEMA APOLO			13.391.1302.1033.0000				15.000,00	
4	DESPESAS DE CAPIT					15.000,00		
4	INVESTIMENTOS				15.000,00			
	EQUIPAMENTOS E MATERIAL PERMANENTE		4.4.90.52.00	15.000,00				
RECUPERAÇÃO E RESTAURAÇÃO DO TEATRO CINEMA APOLO			13.391.1302.1034.0000				10.000,00	
4	DESPESAS DE CAPIT					10.000,00		
4	INVESTIMENTOS				10.000,00			
	OBRAS E INSTALAÇÕES		4.4.90.51.00	10.000,00				
RESTAURAÇÃO DOS MONUMENTOS HISTÓRICOS E CULTURAIS			13.391.1302.1036.0000				10.000,00	
4	DESPESAS DE CAPIT					10.000,00		
4	INVESTIMENTOS				10.000,00			
	OBRAS E INSTALAÇÕES		4.4.90.51.00	10.000,00				
CONSTRUÇÃO, REFORMA E MANUTENÇÃO DO CENTRO DE ARTE MURÍLO LA GRECA			13.391.1302.1037.0000				10.000,00	
4	DESPESAS DE CAPIT					10.000,00		
4	INVESTIMENTOS				10.000,00			
	OBRAS E INSTALAÇÕES		4.4.90.51.00	10.000,00				
RESTAURAÇÃO DA ESTAÇÃO FERROVIÁRIA - ESTAÇÃO CULTURAL			13.391.1302.1038.0000				15.000,00	
4	DESPESAS DE CAPIT					15.000,00		
4	INVESTIMENTOS				15.000,00			
	OBRAS E INSTALAÇÕES		4.4.90.51.00	15.000,00				
MANUTENÇÃO DAS ATIVIDADES E SERVIÇOS DA DIFUSÃO CULTURAL			13.392.1301.2094.0000				5.000,00	
3	DESPESAS CORRENTE					5.000,00		



# Município de Palmares

R. Visc. do Rio Branco, nº 1382 - CNPJ:10212447/0001-88

Orçamento Programa - Exercício de 2024

## QUADRO AUXILIAR DE DETALHAMENTO DA DESPESA



Page 7 of 10  
Lei: , Data:   
Assinado Digitalmente por: JOSÉ BARTOLOMEU DE ALMEIDA MELO JUNIOR  
Assinatura: https://epec.tece.td.br/epi/validar?seamCodigoDocumento:5529af16-f157-401c-98fe-96e56af1c639

PODER	08	ENTIDADE SUPERVISIONADA						
ORGÃO	17	FUNDAÇÃO CASA DA CULTURA HERMILO BORBA FILHO						
UNIDADE	01	FUNDAÇÃO CASA DE CULTURA HERMILO BORBA FILHO						
Aplicacao Programada	Proj/Ativ	Finalidade	Categoria	Detalhada	TotalGrupo	Total Categ.	Total Fim	
			F.R. - C.A.					
MANUTENÇÃO DAS ATIVIDADES E SERVIÇOS DA DIFUSÃO CULTURAL		13.392.1301.2094.0000					5.000,00	
3	DESPESAS CORRENTE					5.000,00		
3	OUTRAS DESPESAS CORRENTES				5.000,00			
	MATERIAL DE CONSUMO		3.3.90.30.00	2.000,00				
	PREMIAÇÕES CULTURAIS, ARTÍSTICAS, CIENTÍFICAS, DESPORT		3.3.90.31.00	1.000,00				
	OUTROS SERVIÇOS DE TERCEIROS - PESSOA FÍSICA		3.3.90.36.00	1.000,00				
	OUTROS SERVIÇOS DE TERCEIROS - PESSOA JURÍDICA		3.3.90.39.00	1.000,00				
MANUTENÇÃO DA BIBLIOTECA MUNICIPAL		13.392.1301.2098.0000					3.000,00	
3	DESPESAS CORRENTE					3.000,00		
3	OUTRAS DESPESAS CORRENTES				3.000,00			
	MATERIAL DE CONSUMO		3.3.90.30.00	1.000,00				
	OUTROS SERVIÇOS DE TERCEIROS - PESSOA FÍSICA		3.3.90.36.00	1.000,00				
	OUTROS SERVIÇOS DE TERCEIROS - PESSOA JURÍDICA		3.3.90.39.00	1.000,00				
CENTRO DE CRIATIVIDADE MUSICAL, ARTESANAL, TEATRAL E LITERÁRIA		13.392.1301.2100.0000					3.000,00	
3	DESPESAS CORRENTE					3.000,00		
3	OUTRAS DESPESAS CORRENTES				3.000,00			
	MATERIAL DE CONSUMO		3.3.90.30.00	1.000,00				
	OUTROS SERVIÇOS DE TERCEIROS - PESSOA FÍSICA		3.3.90.36.00	1.000,00				
	OUTROS SERVIÇOS DE TERCEIROS - PESSOA JURÍDICA		3.3.90.39.00	1.000,00				
IMPLANTAÇÃO E MANUTENÇÃO DO PROGRAMA PRODUÇÃO EDITORIAL		13.392.1301.2101.0000					5.000,00	
3	DESPESAS CORRENTE					5.000,00		
3	OUTRAS DESPESAS CORRENTES				5.000,00			
	MATERIAL DE CONSUMO		3.3.90.30.00	1.000,00				
	Material, Bem ou Serviço para Distribuição Gratuita		3.3.90.32.00	1.000,00				
	OUTROS SERVIÇOS DE TERCEIROS - PESSOA FÍSICA		3.3.90.36.00	1.000,00				
	OUTROS SERVIÇOS DE TERCEIROS - PESSOA JURÍDICA		3.3.90.39.00	1.000,00				
	OUTROS AUXÍLIOS FINANCEIROS A PESSOA FÍSICA		3.3.90.48.00	1.000,00				
CRIAÇÃO DA ESCOLA DE MÚSICA E DE CORAL		13.392.1301.2102.0000					4.000,00	
3	DESPESAS CORRENTE					4.000,00		
3	OUTRAS DESPESAS CORRENTES				4.000,00			
	MATERIAL DE CONSUMO		3.3.90.30.00	1.000,00				
	Material, Bem ou Serviço para Distribuição Gratuita		3.3.90.32.00	1.000,00				
	OUTROS SERVIÇOS DE TERCEIROS - PESSOA FÍSICA		3.3.90.36.00	1.000,00				
	OUTROS SERVIÇOS DE TERCEIROS - PESSOA JURÍDICA		3.3.90.39.00	1.000,00				
MANUTENÇÃO DA FEIRA DE ARTESANATO		13.392.1301.2103.0000					11.000,00	
3	DESPESAS CORRENTE					11.000,00		
3	OUTRAS DESPESAS CORRENTES				11.000,00			
	MATERIAL DE CONSUMO		3.3.90.30.00	1.000,00				
	OUTROS SERVIÇOS DE TERCEIROS - PESSOA FÍSICA		3.3.90.36.00	5.000,00				
	OUTROS SERVIÇOS DE TERCEIROS - PESSOA JURÍDICA		3.3.90.39.00	5.000,00				



# Município de Palmares

R. Visc. do Rio Branco, nº 1382 - CNPJ:10212447/0001-88

Orçamento Programa - Exercício de 2024

## QUADRO AUXILIAR DE DETALHAMENTO DA DESPESA



Page 15  
Lei: , Data

Documento Assinado Digitalmente por: JOSÉ BARTOLOMEU DE ALMEIDA MELO JUNIOR  
Assinado em: 2024/08/16 16:57:40  
URL para verificar a validade da assinatura: https://epec.tepecid.br/epi/validar?seamCodigoDocumento:5529af16-f157-401c-98fe-96e56af1c639

PODER	08	ENTIDADE SUPERVISIONADA						
ORGÃO	17	FUNDAÇÃO CASA DA CULTURA HERMILO BORBA FILHO						
UNIDADE	01	FUNDAÇÃO CASA DE CULTURA HERMILO BORBA FILHO						
Aplicacao Programada	Proj/Ativ	Finalidade	Categoria	Detalhada	TotalGrupo	Total Categ.	Total F	
F.R. - C.A.								
MANUTENÇÃO DE CINEMA, TEATRO E OUTROS	13.392.1301.2104.0000						15.000,00	
3 DESPESAS CORRENTE						15.000,00		
3 OUTRAS DESPESAS CORRENTES								
MATERIAL DE CONSUMO			3.3.90.30.00	5.000,00				
OUTROS SERVIÇOS DE TERCEIROS - PESSOA FÍSICA			3.3.90.36.00	5.000,00				
OUTROS SERVIÇOS DE TERCEIROS - PESSOA JURÍDICA			3.3.90.39.00	5.000,00				
IMPLANTAÇÃO E MANUTENÇÃO DO PROGRAMA DE CONCURSO DE ARTES, REDAÇÃO E ARTIGOS CIENTÍFICOS	13.392.1301.2105.0000						3.000,00	
3 DESPESAS CORRENTE						3.000,00		
3 OUTRAS DESPESAS CORRENTES								
DIÁRIAS - CIVIL			3.3.90.14.00	1.000,00				
OUTROS SERVIÇOS DE TERCEIROS - PESSOA FÍSICA			3.3.90.36.00	1.000,00				
OUTROS SERVIÇOS DE TERCEIROS - PESSOA JURÍDICA			3.3.90.39.00	1.000,00				
MANUTENÇÃO DE EVENTOS CÍVICOS, FOLCLORE, ARTÍSTICOS, CULTURAIS E PROMOCIONAIS	13.392.1301.2106.0000						260.000,00	
3 DESPESAS CORRENTE						260.000,00		
3 OUTRAS DESPESAS CORRENTES								
MATERIAL DE CONSUMO			3.3.90.30.00	50.000,00				
OUTROS SERVIÇOS DE TERCEIROS - PESSOA FÍSICA			3.3.90.36.00	10.000,00				
OUTROS SERVIÇOS DE TERCEIROS - PESSOA JURÍDICA			3.3.90.39.00	200.000,00				
REALIZAÇÃO DO FORRO MARÉS	13.392.1301.2471.0000						3.160.000,00	
3 DESPESAS CORRENTE						3.160.000,00		
3 OUTRAS DESPESAS CORRENTES								
MATERIAL DE CONSUMO			3.3.90.30.00	50.000,00				
OUTROS SERVIÇOS DE TERCEIROS - PESSOA FÍSICA			3.3.90.36.00	10.000,00				
OUTROS SERVIÇOS DE TERCEIROS - PESSOA JURÍDICA			3.3.90.39.00	3.100.000,00				
AQUISIÇÃO DE EQUIPAMENTOS, MÓVEIS, MÁQUINAS E UTENSÍLIOS DIVERSOS PARA APOIO A DIFUSÃO CULTURAL	13.392.1302.1039.0000						20.000,00	
4 DESPESAS DE CAPIT						20.000,00		
4 INVESTIMENTOS								
EQUIPAMENTOS E MATERIAL PERMANENTE			4.4.90.52.00	20.000,00				
EXECUÇÃO DE OBRAS DE INFRAESTRUTURA PARA EVENTOS CULTURAIS	13.392.1302.1040.0000						15.000,00	
4 DESPESAS DE CAPIT						15.000,00		
4 INVESTIMENTOS								
OBRAS E INSTALAÇÕES			4.4.90.51.00	15.000,00				
AMORTIZAÇÃO DA DÍVIDA - FUNDAÇÃO DE CULTURA	28.843.0000.0004.0000						35.000,00	
4 DESPESAS DE CAPIT						35.000,00		
6 AMORTIZAÇÃO DA DÍVIDA								
PRINCIPAL DA DÍVIDA CONTRATUAL RESGATADA			4.6.90.71.00	30.000,00				
PRINCIPAL DA DÍVIDA CONTRATUAL RESGATADA - INTRA-ORÇAI			4.6.91.71.00	5.000,00				





# Município de Palmares

R. Visc. do Rio Branco, nº 1382 - CNPJ:10212447/0001-88

Orçamento Programa - Exercício de 2024

## QUADRO AUXILIAR DE DETALHAMENTO DA DESPESA



Page 1 of 1  
Lei: , Data

PODER	08	ENTIDADE SUPERVISIONADA
ORGÃO	17	FUNDAÇÃO CASA DA CULTURA HERMILO BORBA FILHO
UNIDADE	01	FUNDAÇÃO CASA DE CULTURA HERMILO BORBA FILHO

Aplicacao Programada	Proj/Ativ	Finalidade	Categoria	Detalhada	TotalGrupo	Total Categ.	Total Fun
		F.R. - C.A.					
AMORTIZAÇÃO DA DÍVIDA - FUNDAÇÃO DE CULTURA	28.843.0000.0004.0000						35.000,00
INDENIZAÇÕES E RESTITUIÇÕES - FUNDAÇÃO DE CULTURA	28.843.0000.0006.0000						1.000,00
3 DESPESAS CORRENTES						1.000,00	
3 OUTRAS DESPESAS CORRENTES					1.000,00		
INDENIZAÇÕES E RESTITUIÇÕES			3.3.90.93.00	1.000,00			
CONCESSÃO DE SUBVENÇÕES E ENTIDADES VINCULADAS A DIFUSÃO CULTURAL	28.846.0000.0005.0000						7.000,00
3 DESPESAS CORRENTES						7.000,00	
3 OUTRAS DESPESAS CORRENTES					7.000,00		
SUBVENÇÕES SOCIAIS			3.3.50.43.00	7.000,00			
<b>TOTAL</b>							<b>5.500.000,00</b>

Documento Assinado Digitalmente por: JOSE BARTOLOMEU DE ALMEIDA MELO JUNIOR  
Assinatura: https://epec.tepecid.br/epm/validar?codigo\_documento:5529af16-f157-421e-98fe-96e56af1c639



# Município de Palmares

R. Visc. do Rio Branco, nº 1382 - CNPJ:10212447/0001-88

Orçamento Programa - Exercício de 2024

## QUADRO AUXILIAR DE DETALHAMENTO DA DESPESA



Page: 01  
Lei: , Data: 01/06/2024

Documento Assinado Digitalmente por: JOSE BARTOLOMEU DE ALMEIDA MELO JUNIOR  
Assinatura: https://eccc.tece.td.br/epi/validar?seamCodigoDocumento:5529af16-f157-4219-98fe-96e56af1fc39

PODER	08	ENTIDADE SUPERVISIONADA						
ORGÃO	19	FUNDO MUNICIPAL DOS DIREITOS DA CRIANÇA E DO ADOLESCENTE						
UNIDADE	01	FUNDO MUNICIPAL DOS DIREITOS DA CRIANÇA E DO ADOLESCENTE						
Aplicacao Programada		Proj/Ativ	Finalidade	Categoria	Detalhada	TotalGrupo	Total Categ.	Total Fun
			F.R. - C.A.					
SUPRIMENTO DE MATERIAIS OU EQUIPAMENTOS PARA A MANUTENÇÃO FUNCIONAL DO FUNDECA		08.122.8014.1062.0000						30.000,00
4	DESPESAS DE CAPIT						30.000,00	
4	INVESTIMENTOS					30.000,00		
	EQUIPAMENTOS E MATERIAL PERMANENTE			4.4.90.52.00	30.000,00			
CONFERÊNCIAS, CAPACITAÇÃO, TREINAMENTOS E QUALIFICAÇÃO DOS CONSELHEIROS E EDUCADORES SOCIAIS		08.128.8015.2132.0000						45.000,00
3	DESPESAS CORRENTE						45.000,00	
3	OUTRAS DESPESAS CORRENTES					45.000,00		
	DIÁRIAS - CIVIL			3.3.90.14.00	5.000,00			
	MATERIAL DE CONSUMO			3.3.90.30.00	10.000,00			
	SERVIÇOS DE CONSULTORIA			3.3.90.35.00	5.000,00			
	OUTROS SERVIÇOS DE TERCEIROS - PESSOA FÍSICA			3.3.90.36.00	5.000,00			
	OUTROS SERVIÇOS DE TERCEIROS - PESSOA JURÍDICA			3.3.90.39.00	20.000,00			
GOVERNANÇA E GESTÃO ADMINISTRATIVA DO COMDECA - APOIO TÉCNICO ADMINISTRATIVO		08.243.8014.2131.0000						318.000,00
3	DESPESAS CORRENTE						318.000,00	
1	PESSOAL E ENCARGOS SOCIAIS					17.000,00		
	CONTRATAÇÃO POR TEMPO DETERMINADO			3.1.90.04.00	5.000,00			
	VENCIMENTOS E VANTAGENS FIXAS - PESSOAL CIVIL			3.1.90.11.00	10.000,00			
	OBRIGAÇÕES PATRONAIS			3.1.90.13.00	1.000,00			
	OBRIGAÇÕES PATRONAIS - INTRA-ORÇAMENTÁRIO			3.1.91.13.00	1.000,00			
3	OUTRAS DESPESAS CORRENTES					301.000,00		
	Outros Benefícios Assistenciais do servidor e do militar			3.3.90.08.00	3.000,00			
	DIÁRIAS - CIVIL			3.3.90.14.00	30.000,00			
	MATERIAL DE CONSUMO			3.3.90.30.00	30.000,00			
	PASSAGENS E DESPESAS COM LOCOMOÇÃO			3.3.90.33.00	5.000,00			
	SERVIÇOS DE CONSULTORIA			3.3.90.35.00	5.000,00			
	OUTROS SERVIÇOS DE TERCEIROS - PESSOA FÍSICA			3.3.90.36.00	30.000,00			
	OUTROS SERVIÇOS DE TERCEIROS - PESSOA JURÍDICA			3.3.90.39.00	195.000,00			
	OBRIGAÇÕES TRIBUTÁRIAS E CONTRIBUTIVAS			3.3.90.47.00	1.000,00			
	DESPESAS DE EXERCÍCIOS ANTERIORES			3.3.90.92.00	1.000,00			
	INDENIZAÇÕES E RESTITUIÇÕES			3.3.90.93.00	1.000,00			
PROGRAMA DE CAMPANHA EDUCATIVAS		08.243.8016.2133.0000						3.000,00
3	DESPESAS CORRENTE						3.000,00	
3	OUTRAS DESPESAS CORRENTES					3.000,00		
	MATERIAL DE CONSUMO			3.3.90.30.00	1.000,00			
	OUTROS SERVIÇOS DE TERCEIROS - PESSOA FÍSICA			3.3.90.36.00	1.000,00			
	OUTROS SERVIÇOS DE TERCEIROS - PESSOA JURÍDICA			3.3.90.39.00	1.000,00			
MANUTENÇÃO DO PROGRAMA DE DIVULGAÇÃO DO ESTATUTO DA CRIANÇA E DO ADOLESCENTE		08.243.8016.2134.0000						15.000,00
3	DESPESAS CORRENTE						15.000,00	





# Município de Palmares

R. Visc. do Rio Branco, nº 1382 - CNPJ:10212447/0001-88

Orçamento Programa - Exercício de 2024

## QUADRO AUXILIAR DE DETALHAMENTO DA DESPESA



Page 8  
Lei: , Data

Documento Assinado Digitalmente por: JOSÉ BARTOLOMEU DE ALMEIDA MELO JUNIOR  
Assinatura: https://epec.tece.td.br/epi/validar?seamCodigoDocumento:5529af10a157421c98fe9e568ffc639

PODER	08	ENTIDADE SUPERVISIONADA						
ORGÃO	20	FUNDO PREVIDENCIÁRIO DE PALMARES						
UNIDADE	01	FUNDO PREVIDENCIÁRIO						
Aplicacao Programada	Proj/Ativ	Finalidade	Categoria	Detalhada	TotalGrupo	Total Categ.	Total F	
			F.R. - C.A.					
PRECATÓRIOS E SENTENÇAS JUDICIAIS	09.272.0901.0002.0000						20.000,00	
3 DESPESAS CORRENTE						20.000,00		
1 PESSOAL E ENCARGOS SOCIAIS					15.000,00			
SENTENÇAS JUDICIAIS			3.1.90.91.00	15.000,00				
3 OUTRAS DESPESAS CORRENTES						5.000,00		
SENTENÇAS JUDICIAIS			3.3.90.91.00	5.000,00				
CONSTRUÇÃO, REFORMA E/OU AMPLIAÇÃO DE PRÉDIO P/ FUNCIONAMENTO DO FUNPREV	09.272.0901.1118.0000						30.000,00	
4 DESPESAS DE CAPIT						30.000,00		
4 INVESTIMENTOS					30.000,00			
OBRAS E INSTALAÇÕES			4.4.90.51.00	30.000,00				
AQUISIÇÃO DE EQUIPAMENTOS E MATERIAL PERMANENTE	09.272.0901.1119.0000						50.000,00	
4 DESPESAS DE CAPIT						50.000,00		
4 INVESTIMENTOS					50.000,00			
EQUIPAMENTOS E MATERIAL PERMANENTE			4.4.90.52.00	50.000,00				
AQUISIÇÃO DE VEÍCULO UTILITÁRIO	09.272.0901.1120.0000						50.000,00	
4 DESPESAS DE CAPIT						50.000,00		
4 INVESTIMENTOS					50.000,00			
EQUIPAMENTOS E MATERIAL PERMANENTE			4.4.90.52.00	50.000,00				
GESTÃO ADMINISTRATIVA DO FUNPREV	09.272.0901.2214.0000						698.000,00	
3 DESPESAS CORRENTE						698.000,00		
1 PESSOAL E ENCARGOS SOCIAIS					23.000,00			
VENCIMENTOS E VANTAGENS FIXAS - PESSOAL CIVIL			3.1.90.11.00	5.000,00				
OBRIGAÇÕES PATRONAIS			3.1.90.13.00	10.000,00				
OBRIGAÇÕES PATRONAIS - INTRA-ORÇAMENTÁRIO			3.1.91.13.00	8.000,00				
3 OUTRAS DESPESAS CORRENTES					675.000,00			
Outros Benefícios Assistenciais do servidor e do militar			3.3.90.08.00	10.000,00				
DIÁRIAS - CIVIL			3.3.90.14.00	15.000,00				
MATERIAL DE CONSUMO			3.3.90.30.00	80.000,00				
PASSAGENS E DESPESAS COM LOCOMOÇÃO			3.3.90.33.00	15.000,00				
SERVIÇOS DE CONSULTORIA			3.3.90.35.00	45.000,00				
OUTROS SERVIÇOS DE TERCEIROS - PESSOA FÍSICA			3.3.90.36.00	90.000,00				
OUTROS SERVIÇOS DE TERCEIROS - PESSOA JURÍDICA			3.3.90.39.00	400.000,00				
DESPESAS DE EXERCÍCIOS ANTERIORES			3.3.90.92.00	10.000,00				
INDENIZAÇÕES E RESTITUIÇÕES			3.3.90.93.00	10.000,00				
CAPACITAÇÃO DE SERVIDORES MUNICIPAIS DO FUNDO DE PREVIDÊNCIA	09.272.0901.2215.0000						120.000,00	
3 DESPESAS CORRENTE						120.000,00		
3 OUTRAS DESPESAS CORRENTES					120.000,00			
DIÁRIAS - CIVIL			3.3.90.14.00	45.000,00				
PASSAGENS E DESPESAS COM LOCOMOÇÃO			3.3.90.33.00	15.000,00				
OUTROS SERVIÇOS DE TERCEIROS - PESSOA FÍSICA			3.3.90.36.00	5.000,00				
OUTROS SERVIÇOS DE TERCEIROS - PESSOA JURÍDICA			3.3.90.39.00	55.000,00				



# Município de Palmares

R. Visc. do Rio Branco, nº 1382 - CNPJ:10212447/0001-88

Orçamento Programa - Exercício de 2024



Page 88 e 89: <https://eccc.tece.td.br/epi/validarDocumento.aspx?CodigoDocumento:5529af16-f57-421e-98fe-96e5681c639>  
Documento Assinado Digitalmente por: JOSE BARTOLOMEU DE ALMEIDA MELO JUNIOR

## QUADRO AUXILIAR DE DETALHAMENTO DA DESPESA

PODER	08	ENTIDADE SUPERVISIONADA						
ORGÃO	20	FUNDO PREVIDENCIÁRIO DE PALMARES						
UNIDADE	01	FUNDO PREVIDENCIÁRIO						
Aplicacao Programada	Proj/Ativ	Finalidade	Categoria	Detalhada	TotalGrupo	Total Categ.	Total Fun	
		F.R. - C.A.						
CAPACITAÇÃO DE SERVIDORES MUNICIPAIS DO FUNDO DE PREVIDÊNCIA		09.272.0901.2215.0000					120.000,00	
MANUTENÇÃO DAS ATIVIDADES PREVIDENCIÁRIAS		09.272.0901.2216.0000				24.221.000,00	24.221.000,00	
3	DESPESAS CORRENTES							
1	PESSOAL E ENCARGOS SOCIAIS				24.210.000,00			
	Aposentadorias, Reserva Remunerada e Reformas		3.1.90.01.00	5.865.000,00				
	Aposentadorias, Reserva Remunerada e Reformas		3.1.90.01.0015	15.135.000,00				
	Pensões do RPPS e do Militar		3.1.90.03.00	3.200.000,00				
	DESPESAS DE EXERCÍCIOS ANTERIORES		3.1.90.92.00	10.000,00				
3	OUTRAS DESPESAS CORRENTES					11.000,00		
	Outros Benefícios Assistenciais do servidor e do militar		3.3.90.08.00	1.000,00				
	INDENIZAÇÕES E RESTITUIÇÕES		3.3.90.93.00	10.000,00				
CONFERÊNCIA PREVIDENCIÁRIA MUNICIPAL		09.272.0901.2217.0000					25.000,00	
3	DESPESAS CORRENTES						25.000,00	
3	OUTRAS DESPESAS CORRENTES					25.000,00		
	MATERIAL DE CONSUMO		3.3.90.30.00	15.000,00				
	OUTROS SERVIÇOS DE TERCEIROS - PESSOA FÍSICA		3.3.90.36.00	5.000,00				
	OUTROS SERVIÇOS DE TERCEIROS - PESSOA JURÍDICA		3.3.90.39.00	5.000,00				
PROVENTOS DOS INATIVOS E PENSIONISTAS DA CÂMARA		09.272.0901.2218.0000					235.000,00	
3	DESPESAS CORRENTES						235.000,00	
1	PESSOAL E ENCARGOS SOCIAIS				235.000,00			
	Aposentadorias, Reserva Remunerada e Reformas		3.1.90.01.00	200.000,00				
	Pensões do RPPS e do Militar		3.1.90.03.00	30.000,00				
	DESPESAS DE EXERCÍCIOS ANTERIORES		3.1.90.92.00	5.000,00				
RESERVA DE CONTINGÊNCIA		99.999.0901.2219.0000					395.000,00	
9	RESERVA DE CONTINGÊNCIA					395.000,00	395.000,00	
9	RESERVA DE CONTINGÊNCIA					395.000,00		
	RESERVA DE CONTINGÊNCIA		9.9.99.99.00	395.000,00				
<b>TOTAL</b>							<b>25.844.000,00</b>	



# Município de Palmares

R. Visc. do Rio Branco, nº 1382 - CNPJ:10212447/0001-88

Orçamento Programa - Exercício de 2024

## QUADRO AUXILIAR DE DETALHAMENTO DA DESPESA



Page 89  
Lei: , Data

Documento Assinado Digitalmente por: JOSE BARTOLOMEU DE ALMEIDA MELO JUNIOR  
Assinado em: 2024/08/29 10:57:42  
URL do documento: https://epec.tepe.td.br/epi/validar?seamCodigoDoDocumento:5529af169d157421e98fe96e56af6c340

PODER	08	ENTIDADE SUPERVISIONADA							
ORGÃO	30	FUNDO FINANCEIRO DE PALMARES							
UNIDADE	01	FUNDO FINANCEIRO							
Aplicacao Programada	Proj/Ativ	Finalidade	Categoria	Detalhada	TotalGrupo	Total Categ.	Total Fun		
F.R. - C.A.									
GESTÃO ADMINISTRATIVA DO FUNPREV		09.272.0901.2214.0000					50.000,00		
3	DESPESAS CORRENTE					50.000,00			
1	PESSOAL E ENCARGOS SOCIAIS				20.000,00				
	VENCIMENTOS E VANTAGENS FIXAS - PESSOAL CIVIL		3.1.90.11.00	10.000,00					
	OBRIGAÇÕES PATRONAIS		3.1.90.13.00	5.000,00					
	OBRIGAÇÕES PATRONAIS - INTRA-ORÇAMENTÁRIO		3.1.91.13.00	5.000,00					
3	OUTRAS DESPESAS CORRENTES				30.000,00				
	DIÁRIAS - CIVIL		3.3.90.14.00	5.000,00					
	SERVIÇOS DE CONSULTORIA		3.3.90.35.00	5.000,00					
	OUTROS SERVIÇOS DE TERCEIROS - PESSOA FÍSICA		3.3.90.36.00	5.000,00					
	OUTROS SERVIÇOS DE TERCEIROS - PESSOA JURÍDICA		3.3.90.39.00	5.000,00					
	DESPESAS DE EXERCÍCIOS ANTERIORES		3.3.90.92.00	5.000,00					
	INDENIZAÇÕES E RESTITUIÇÕES		3.3.90.93.00	5.000,00					
MANUTENÇÃO DAS ATIVIDADES PREVIDENCIÁRIAS		09.272.0901.2220.0000					44.000,00		
3	DESPESAS CORRENTE					44.000,00			
1	PESSOAL E ENCARGOS SOCIAIS				24.000,00				
	Aposentadorias, Reserva Remunerada e Reformas		3.1.90.01.00	5.000,00					
	Pensões do RPPS e do Militar		3.1.90.03.00	10.000,00					
	DESPESAS DE EXERCÍCIOS ANTERIORES		3.1.90.92.00	9.000,00					
3	OUTRAS DESPESAS CORRENTES				20.000,00				
	Outros Benefícios Assistenciais do servidor e do militar		3.3.90.08.00	10.000,00					
	INDENIZAÇÕES E RESTITUIÇÕES		3.3.90.93.00	10.000,00					
MANUTENÇÃO DAS ATIVIDADES PREVIDENCIÁRIAS		99.999.0901.2220.0000					5.000,00		
9	RESERVA DE CONTINGÊNCIA					5.000,00			
9	RESERVA DE CONTINGÊNCIA				5.000,00				
	RESERVA DE CONTINGÊNCIA		9.9.99.99.00	5.000,00					
<b>TOTAL</b>							<b>99.000,00</b>		



# Município de Palmares

R. Visc. do Rio Branco, nº 1382 - CNPJ:10212447/0001-88

Orçamento Programa - Exercício de 2024

## QUADRO AUXILIAR DE DETALHAMENTO DA DESPESA



Page 8 of 8  
Lei: , Data:   
Assinado Digitalmente por: JOSÉ BARTOLOMEU DE ALMEIDA MELO JUNIOR  
Código do documento: 5529af16-f157-421e-98fe-9e56af16c39

PODER	08	ENTIDADE SUPERVISIONADA
ORGÃO	40	AUTARQUIA EDUCACIONAL DA MATA SUL - AEMASUL
UNIDADE	01	AUTARQUIA EDUCACIONAL DA MATA SUL - AEMASUL

Aplicacao Programada	Proj/Ativ	Finalidade	Categoria	Detalhada	TotalGrupo	Total Categ.	Total Fun.
		F.R. - C.A.					
AQUISIÇÃO DE VEÍCULOS, MÓVEIS, EQUIPAMENTOS E MATERIAL PERMANENTE DIVERSOS	12.364.1280.1201.0000						96.000,00
4	4	DESpesas de CapIt				96.000,00	
4	4	INVESTIMENTOS			96.000,00		
		EQUIPAMENTOS E MATERIAL PERMANENTE	4.4.90.52.00	40.000,00			
		EQUIPAMENTOS E MATERIAL PERMANENTE	4.4.90.52.00	25.000,00			
		EQUIPAMENTOS E MATERIAL PERMANENTE	4.4.90.52.00	11.000,00			
		EQUIPAMENTOS E MATERIAL PERMANENTE	4.4.90.52.00	20.000,00			
AQUISIÇÃO, CONSTRUÇÃO, AMPLIAÇÃO E MELHORIAS DE IMÓVEIS E MODERNIZAÇÃO DE INSTALAÇÕES DA AEMASUL / FAMASUL / FACIP.	12.364.1280.1202.0000						99.000,00
4	4	DESpesas de CapIt				99.000,00	
4	4	INVESTIMENTOS			99.000,00		
		OBRAS E INSTALAÇÕES	4.4.90.51.00	40.000,00			
		OBRAS E INSTALAÇÕES	4.4.90.51.00	10.000,00			
		OBRAS E INSTALAÇÕES	4.4.90.51.00	10.000,00			
		OBRAS E INSTALAÇÕES	4.4.90.51.00	31.000,00			
		AQUISIÇÃO DE IMÓVEIS	4.4.90.61.00	8.000,00			
MANUTENÇÃO DA GESTÃO ADMINISTRATIVA DA AEMASUL / FAMASUL, INCLUSIVE PESQUISA E DESENVOLVIMENTO	12.364.1281.2201.0000						4.576.000,00
3	1	DESpesas CORRENtes				4.576.000,00	
1	1	PESSOAL E ENCARGOS SOCIAIS			3.238.000,00		
		CONTRATAÇÃO POR TEMPO DETERMINADO	3.1.90.04.00	520.000,00			
		CONTRATAÇÃO POR TEMPO DETERMINADO	3.1.90.04.00	150.000,00			
		VENCIMENTOS E VANTAGENS FIXAS - PESSOAL CIVIL	3.1.90.11.00	1.750.000,00			
		VENCIMENTOS E VANTAGENS FIXAS - PESSOAL CIVIL	3.1.90.11.00	150.000,00			
		OBRIGAÇÕES PATRONAIS	3.1.90.13.00	120.000,00			
		OBRIGAÇÕES PATRONAIS	3.1.90.13.00	70.000,00			
		DESPESAS DE EXERCÍCIOS ANTERIORES	3.1.90.92.00	60.000,00			
		DESPESAS DE EXERCÍCIOS ANTERIORES	3.1.90.92.00	20.000,00			
		INDENIZAÇÕES E RESTITUIÇÕES TRABALHISTAS	3.1.90.94.00	15.000,00			
		INDENIZAÇÕES E RESTITUIÇÕES TRABALHISTAS	3.1.90.94.00	10.000,00			
		RESSARCIMENTO DE DESPESAS DE PESSOAL REQUISITADO	3.1.90.96.00	2.000,00			
		RESSARCIMENTO DE DESPESAS DE PESSOAL REQUISITADO	3.1.90.96.00	1.000,00			
		OBRIGAÇÕES PATRONAIS - INTRA-ORÇAMENTÁRIO	3.1.91.13.00	310.000,00			
		OBRIGAÇÕES PATRONAIS - INTRA-ORÇAMENTÁRIO	3.1.91.13.00	60.000,00			



# Município de Palmares

R. Visc. do Rio Branco, nº 1382 - CNPJ:10212447/0001-88

Orçamento Programa - Exercício de 2024

## QUADRO AUXILIAR DE DETALHAMENTO DA DESPESA



Page 89  
Lei: , Data

Documento Assinado Digitalmente por: JOSE BARTOLOMEU DE ALMEIDA MELO JUNIOR  
Assinatura: https://eccc.tecepe.td.br/epi/validar?seamCodigoDoDocumento:5529af16-f157-421e-98fe-96e56af1c639

PODER	08	ENTIDADE SUPERVISIONADA
ORGÃO	40	AUTARQUIA EDUCACIONAL DA MATA SUL - AEMASUL
UNIDADE	01	AUTARQUIA EDUCACIONAL DA MATA SUL - AEMASUL

Aplicacao Programada	Proj/Ativ	Finalidade	Categoria	Detalhada	TotalGrupo	Total Categ.	Total Fun
F.R. - C.A.							
MANUTENÇÃO DA GESTÃO ADMINISTRATIVA DA AEMASUL / FAMASUL, INCLUSIVE PESQUISA E DESENVOLVIMENTO	12.364.1281.2201.0000						4.576.000,00
3	DESPESAS CORRENTES					4.576.000,00	
3	OUTRAS DESPESAS CORRENTES				1.338.000,00		
	Outros Benefícios Assistenciais do servidor e do militar		3.3.90.08.00	10.000,00			
	Outros Benefícios Assistenciais do servidor e do militar		3.3.90.08.00	3.000,00			
	DIÁRIAS - CIVIL		3.3.90.14.00	4.000,00			
	AUXÍLIO FINANCEIRO A ESTUDANTE		3.3.90.18.00	2.000,00			
	AUXÍLIO FINANCEIRO A PESQUISADORES		3.3.90.20.00	4.000,00			
	MATERIAL DE CONSUMO		3.3.90.30.00	10.000,00			
	MATERIAL DE CONSUMO		3.3.90.30.00	140.000,00			
	PREMIAÇÕES CULTURAIS, ARTÍSTICAS, CIENTÍFICAS, DESPORT		3.3.90.31.00	3.000,00			
	Material, Bem ou Serviço para Distribuição Gratuita		3.3.90.32.00	3.000,00			
	PASSAGENS E DESPESAS COM LOCOMOÇÃO		3.3.90.33.00	1.000,00			
	Outras Despesas de Pessoal decorrentes de Contratos de Terce		3.3.90.34.00	2.000,00			
	SERVIÇOS DE CONSULTORIA		3.3.90.35.00	115.000,00			
	OUTROS SERVIÇOS DE TERCEIROS - PESSOA FÍSICA		3.3.90.36.00	10.000,00			
	OUTROS SERVIÇOS DE TERCEIROS - PESSOA FÍSICA		3.3.90.36.00	20.000,00			
	LOCAÇÃO DE MÃO-DE-OBRA		3.3.90.37.00	2.000,00			
	OUTROS SERVIÇOS DE TERCEIROS - PESSOA JURÍDICA		3.3.90.39.00	10.000,00			
	OUTROS SERVIÇOS DE TERCEIROS - PESSOA JURÍDICA		3.3.90.39.00	940.000,00			
	OBRIGAÇÕES TRIBUTÁRIAS E CONTRIBUTIVAS		3.3.90.47.00	30.000,00			
	DESPESAS DE EXERCÍCIOS ANTERIORES		3.3.90.92.00	6.000,00			
	DESPESAS DE EXERCÍCIOS ANTERIORES		3.3.90.92.00	23.000,00			
MANUTENÇÃO DA GESTÃO ADMINISTRATIVA DA FACIP, INCLUSIVE PESQUISA E DESENVOLVIMENTO	12.364.1281.2202.0000						1.003.000,00
3	DESPESAS CORRENTES					1.003.000,00	
1	PESSOAL E ENCARGOS SOCIAIS				824.000,00		
	CONTRATAÇÃO POR TEMPO DETERMINADO		3.1.90.04.00	170.000,00			
	CONTRATAÇÃO POR TEMPO DETERMINADO		3.1.90.04.00	278.000,00			
	VENCIMENTOS E VANTAGENS FIXAS - PESSOAL CIVIL		3.1.90.11.00	160.000,00			
	VENCIMENTOS E VANTAGENS FIXAS - PESSOAL CIVIL		3.1.90.11.00	60.000,00			
	OBRIGAÇÕES PATRONAIS		3.1.90.13.00	25.000,00			
	OBRIGAÇÕES PATRONAIS		3.1.90.13.00	70.000,00			
	RESSARCIMENTO DE DESPESAS DE PESSOAL REQUISITADO		3.1.90.96.00	6.000,00			
	OBRIGAÇÕES PATRONAIS - INTRA-ORÇAMENTÁRIO		3.1.91.13.00	25.000,00			
	OBRIGAÇÕES PATRONAIS - INTRA-ORÇAMENTÁRIO		3.1.91.13.00	30.000,00			





# Município de Palmares

R. Visc. do Rio Branco, nº 1382 - CNPJ:10212447/0001-88

Orçamento Programa - Exercício de 2024

## QUADRO AUXILIAR DE DETALHAMENTO DA DESPESA



Page 88  
Lei: , Data

Documento Assinado Digitalmente por: JOSÉ BARTOLOMEU DE ALMEIDA MELO JUNIOR  
Assinatura: https://epec.tepecid.br/epi/validar?seamCodigoDoDocumento:5529af16-f157-421e-998-9656af16c39

PODER	08	ENTIDADE SUPERVISIONADA						
ORGÃO	40	AUTARQUIA EDUCACIONAL DA MATA SUL - AEMASUL						
UNIDADE	01	AUTARQUIA EDUCACIONAL DA MATA SUL - AEMASUL						
Aplicacao Programada		Proj/Ativ	Finalidade	Categoria	Detalhada	TotalGrupo	Total Categ.	Total F
			F.R. - C.A.					
MANUTENÇÃO DA GESTÃO ADMINISTRATIVA DA FACIP, INCLUSIVE PESQUISA E DESENVOLVIMENTO		12.364.1281.2202.0000						1.003.000,00
3 DESPESAS CORRENTE							1.003.000,00	
3 OUTRAS DESPESAS CORRENTES						179.000,00		
Outros Benefícios Assistenciais do servidor e do militar				3.3.90.08.00	2.000,00			
Outros Benefícios Assistenciais do servidor e do militar				3.3.90.08.00	3.000,00			
DIÁRIAS - CIVIL				3.3.90.14.00	3.000,00			
AUXÍLIO FINANCEIRO A ESTUDANTE				3.3.90.18.00	1.000,00			
AUXÍLIO FINANCEIRO A PESQUISADORES				3.3.90.20.00	1.000,00			
MATERIAL DE CONSUMO				3.3.90.30.00	8.000,00			
MATERIAL DE CONSUMO				3.3.90.30.00	20.000,00			
Outras Despesas de Pessoal decorrentes de Contratos de Terceiros				3.3.90.34.00	2.000,00			
Outras Despesas de Pessoal decorrentes de Contratos de Terceiros				3.3.90.34.00	5.000,00			
OUTROS SERVIÇOS DE TERCEIROS - PESSOA FÍSICA				3.3.90.36.00	3.000,00			
OUTROS SERVIÇOS DE TERCEIROS - PESSOA FÍSICA				3.3.90.36.00	20.000,00			
OUTROS SERVIÇOS DE TERCEIROS - PESSOA JURÍDICA				3.3.90.39.00	15.000,00			
OUTROS SERVIÇOS DE TERCEIROS - PESSOA JURÍDICA				3.3.90.39.00	90.000,00			
OBRIGAÇÕES TRIBUTÁRIAS E CONTRIBUTIVAS				3.3.90.47.00	6.000,00			
AMORTIZAÇÃO DE DÍVIDAS PÚBLICAS		28.843.0000.0201.0000						130.000,00
4 DESPESAS DE CAPITAL							130.000,00	
6 AMORTIZAÇÃO DA DÍVIDA						130.000,00		
PRINCIPAL DA DÍVIDA CONTRATUAL RESGATADA				4.6.90.71.00	100.000,00			
PRINCIPAL DA DÍVIDA CONTRATUAL RESGATADA - INTRA-ORÇAI				4.6.91.71.00	30.000,00			
PAGAMENTO DE JUROS E ENCARGOS DA DÍVIDA		28.843.0000.0202.0000						10.000,00
3 DESPESAS CORRENTE							10.000,00	
2 JUROS E ENCARGOS DA DÍVIDA						10.000,00		
JUROS SOBRE A DÍVIDA POR CONTRATO				3.2.90.21.00	3.000,00			
OUTROS ENCARGOS SOBRE A DÍVIDA POR CONTRATO				3.2.90.22.00	2.000,00			
JUROS SOBRE A DÍVIDA POR CONTRATO - INTRA-ORÇAMENTÁRI				3.2.91.21.00	2.000,00			
OUTROS ENCARGOS SOBRE A DÍVIDA POR CONTRATO - INTRA-ORÇ				3.2.91.22.00	3.000,00			
PRECATÓRIOS E DECISÕES JUDICIAIS		28.846.0000.0203.0000						105.000,00
3 DESPESAS CORRENTE							105.000,00	
1 PESSOAL E ENCARGOS SOCIAIS						75.000,00		
SENTENÇAS JUDICIAIS				3.1.90.91.00	75.000,00			
3 OUTRAS DESPESAS CORRENTES						30.000,00		
SENTENÇAS JUDICIAIS				3.3.90.91.00	30.000,00			
PAGAMENTO DE INDENIZAÇÕES E RESTITUIÇÕES		28.846.0000.0204.0000						2.000,00
3 DESPESAS CORRENTE							2.000,00	
1 PESSOAL E ENCARGOS SOCIAIS						1.000,00		
INDENIZAÇÕES E RESTITUIÇÕES				3.1.90.93.00	1.000,00			
3 OUTRAS DESPESAS CORRENTES						1.000,00		
INDENIZAÇÕES E RESTITUIÇÕES				3.3.90.93.00	1.000,00			



# Município de Palmares

R. Visc. do Rio Branco, nº 1382 - CNPJ:10212447/0001-88

Orçamento Programa - Exercício de 2024

## QUADRO AUXILIAR DE DETALHAMENTO DA DESPESA



Page 68  
Lei: , Data

PODER	08	ENTIDADE SUPERVISIONADA
ORGÃO	40	AUTARQUIA EDUCACIONAL DA MATA SUL - AEMASUL
UNIDADE	01	AUTARQUIA EDUCACIONAL DA MATA SUL - AEMASUL

Aplicacao Programada	Proj/Ativ	Finalidade	Categoria	Detalhada	TotalGrupo	Total Categ.	Total Fun
		F.R. - C.A.					
<b>TOTAL</b>						6.021.000,00	

Documento Assinado Digitalmente por: JOSE BARTOLOMEU DE ALMEIDA MELO JUNIOR  
 Acesso em: https://epec.tepe.td.br/epi/validaDoc/seam/Código do documento: 5529af16-f157-421e-98fe-96e56af1c639



# Município de Palmares

R. Visc. do Rio Branco, nº 1382 - CNPJ:10212447/0001-88

Orçamento Programa - Exercício de 2024

## QUADRO AUXILIAR DE DETALHAMENTO DA DESPESA



Page 88  
Lei: , Data

Documento Assinado Digitalmente por: JOSE BARTOLOMEU DE ALMEIDA MELO JUNIOR  
Assinatura: https://eccc.tecep.td.br/epi/validar?seamCodigoDocumento:5529af16-f157-421e-98fe-96e56af1c639

PODER	08	ENTIDADE SUPERVISIONADA						
ORGÃO	50	AUTARQUIA MUNICIPAL DE HABITAÇÃO DOS PALMARES - AMHAP						
UNIDADE	01	AUTARQUIA MUNICIPAL DE HABITAÇÃO DOS PALMARES - AMHAP						
Aplicacao Programada	Proj/Ativ	Finalidade	Categoria	Detalhada	TotalGrupo	Total Categ.	Total Fun	
		F.R. - C.A.						
SUPRIMENTO DE MATERIAIS OU EQUIPAMENTOS PARA A MANUTENÇÃO FUNCIONAL DA AMAHAP		16.122.1601.1054.0000					15.000,00	
4	DESPESAS DE CAPIT					15.000,00		
4	INVESTIMENTOS							
EQUIPAMENTOS E MATERIAL PERMANENTE			4.4.90.52.00	15.000,00				
GOVERNANÇA E GESTÃO ADMINISTRATIVA DA AMHAP		16.122.1601.2127.0000					485.000,00	
3	DESPESAS CORRENTE						485.000,00	
1	PESSOAL E ENCARGOS SOCIAIS					243.000,00		
CONTRATAÇÃO POR TEMPO DETERMINADO			3.1.90.04.00	5.000,00				
VENCIMENTOS E VANTAGENS FIXAS - PESSOAL CIVIL			3.1.90.11.00	190.000,00				
OBRIGAÇÕES PATRONAIS			3.1.90.13.00	45.000,00				
INDENIZAÇÕES E RESTITUIÇÕES TRABALHISTAS			3.1.90.94.00	2.000,00				
OBRIGAÇÕES PATRONAIS - INTRA-ORÇAMENTÁRIO			3.1.91.13.00	1.000,00				
3	OUTRAS DESPESAS CORRENTES					242.000,00		
Outros Benefícios Assistenciais do servidor e do militar			3.3.90.08.00	1.000,00				
DIÁRIAS - CIVIL			3.3.90.14.00	5.000,00				
MATERIAL DE CONSUMO			3.3.90.30.00	21.000,00				
PASSAGENS E DESPESAS COM LOCOMOÇÃO			3.3.90.33.00	2.000,00				
SERVIÇOS DE CONSULTORIA			3.3.90.35.00	5.000,00				
OUTROS SERVIÇOS DE TERCEIROS - PESSOA FÍSICA			3.3.90.36.00	5.000,00				
OUTROS SERVIÇOS DE TERCEIROS - PESSOA JURÍDICA			3.3.90.39.00	200.000,00				
DESPESAS DE EXERCÍCIOS ANTERIORES			3.3.90.92.00	2.000,00				
INDENIZAÇÕES E RESTITUIÇÕES			3.3.90.93.00	1.000,00				
MANUTENÇÃO DO PROGRAMA APRENDENDO A CONSTRUIR		16.333.1602.2222.0000					5.000,00	
3	DESPESAS CORRENTE						5.000,00	
3	OUTRAS DESPESAS CORRENTES					5.000,00		
MATERIAL DE CONSUMO			3.3.90.30.00	2.000,00				
OUTROS SERVIÇOS DE TERCEIROS - PESSOA FÍSICA			3.3.90.36.00	2.000,00				
OUTROS SERVIÇOS DE TERCEIROS - PESSOA JURÍDICA			3.3.90.39.00	1.000,00				
DESAPROPRIAÇÃO DE IMÓVEIS		16.482.1601.1055.0000					10.000,00	
4	DESPESAS DE CAPIT						10.000,00	
4	INVESTIMENTOS					5.000,00		
AQUISIÇÃO DE IMÓVEIS			4.4.90.61.00	5.000,00				
5	INVERSÕES FINANCEIRAS					5.000,00		
AQUISIÇÃO DE IMÓVEIS			4.5.90.61.00	5.000,00				
DESENVOLVIMENTO DO PROGRAMA TAIPA NUNCA MAIS		16.482.1601.1056.0000					3.000,00	
4	DESPESAS DE CAPIT						3.000,00	
4	INVESTIMENTOS					3.000,00		
OBRAS E INSTALAÇÕES			4.4.90.51.00	3.000,00				
IMPLANTAÇÃO DO PROGRAMA HABITAÇÃO POPULAR		16.482.1601.1058.0000					5.000,00	
4	DESPESAS DE CAPIT						5.000,00	



# Município de Palmares

R. Visc. do Rio Branco, nº 1382 - CNPJ:10212447/0001-88

Orçamento Programa - Exercício de 2024



Page 8 of 9  
Lei: , Data:   
Assinado Digitalmente por: JOSE BARTOLOMEU DE ALMEIDA MELO JUNIOR  
Código do documento: 529af16-f157-421e-98fe-9e56af6c39

## QUADRO AUXILIAR DE DETALHAMENTO DA DESPESA

PODER	08	ENTIDADE SUPERVISIONADA					
ORGÃO	50	AUTARQUIA MUNICIPAL DE HABITAÇÃO DOS PALMARES - AMHAP					
UNIDADE	01	AUTARQUIA MUNICIPAL DE HABITAÇÃO DOS PALMARES - AMHAP					
Aplicacao Programada	Proj/Ativ	Finalidade	Categoria	Detalhada	TotalGrupo	Total Categ.	Total F
		F.R. - C.A.					
IMPLANTAÇÃO DO PROGRAMA HABITAÇÃO POPULAR	16.482.1601.1058.0000						5.000,00
4 DESPESAS DE CAPIT						5.000,00	
4 INVESTIMENTOS					5.000,00		
OBRAS E INSTALAÇÕES			4.4.90.51.00	5.000,00			
MELHORIA HABITACIONAL	16.482.1601.1059.0000						5.000,00
4 DESPESAS DE CAPIT						5.000,00	
4 INVESTIMENTOS					5.000,00		
OBRAS E INSTALAÇÕES			4.4.90.51.00	5.000,00			
PRODUÇÃO PÚBLICA DE UNIDADES HABITACIONAIS DE INTERESSE SOCIAL	16.482.1601.2128.0000						6.000,00
3 DESPESAS CORREN						6.000,00	
3 OUTRAS DESPESAS CORRENTES					6.000,00		
MATERIAL DE CONSUMO			3.3.90.30.00	1.000,00			
Material, Bem ou Serviço para Distribuição Gratuita			3.3.90.32.00	2.000,00			
OUTROS SERVIÇOS DE TERCEIROS - PESSOA FÍSICA			3.3.90.36.00	1.000,00			
OUTROS SERVIÇOS DE TERCEIROS - PESSOA JURÍDICA			3.3.90.39.00	2.000,00			
FOMENTO AO DESENVOLVIMENTO HABITACIONAL	16.482.1601.2129.0000						6.000,00
3 DESPESAS CORREN						6.000,00	
3 OUTRAS DESPESAS CORRENTES					6.000,00		
MATERIAL DE CONSUMO			3.3.90.30.00	2.000,00			
OUTROS SERVIÇOS DE TERCEIROS - PESSOA FÍSICA			3.3.90.36.00	2.000,00			
OUTROS SERVIÇOS DE TERCEIROS - PESSOA JURÍDICA			3.3.90.39.00	2.000,00			
REVISÃO DO PLANO DIRETOR	16.482.1601.2228.0000						2.000,00
3 DESPESAS CORREN						2.000,00	
3 OUTRAS DESPESAS CORRENTES					2.000,00		
OUTROS SERVIÇOS DE TERCEIROS - PESSOA FÍSICA			3.3.90.36.00	1.000,00			
OUTROS SERVIÇOS DE TERCEIROS - PESSOA JURÍDICA			3.3.90.39.00	1.000,00			
REVISÃO DO PLHIS	16.482.1601.2229.0000						3.000,00
3 DESPESAS CORREN						3.000,00	
3 OUTRAS DESPESAS CORRENTES					3.000,00		
OUTROS SERVIÇOS DE TERCEIROS - PESSOA FÍSICA			3.3.90.36.00	1.000,00			
OUTROS SERVIÇOS DE TERCEIROS - PESSOA JURÍDICA			3.3.90.39.00	2.000,00			
MELHORIA DAS CONDIÇÕES DE HABITALIDADE	16.482.1603.1124.0000						10.000,00
4 DESPESAS DE CAPIT						10.000,00	
4 INVESTIMENTOS					10.000,00		
OBRAS E INSTALAÇÕES			4.4.90.51.00	5.000,00			
OBRAS E INSTALAÇÕES			4.4.90.51.00	5.000,00			
MANUTENÇÃO DA HABITAÇÃO SEGURA	16.482.1603.2221.0000						4.000,00
3 DESPESAS CORREN						4.000,00	



# Município de Palmares

R. Visc. do Rio Branco, nº 1382 - CNPJ:10212447/0001-88

Orçamento Programa - Exercício de 2024

## QUADRO AUXILIAR DE DETALHAMENTO DA DESPESA



Page 98  
Lei: , Data

Documento Assinado Digitalmente por: JOSE BARTOLOMEU DE ALMEIDA MELO JUNIOR  
Assinatura: https://eccc.tece.td.br/epi/validar?seamCodigoDoDocumento:5529af16-f57-421c-98fe-96e56af1c639

PODER	08	ENTIDADE SUPERVISIONADA						
ORGÃO	50	AUTARQUIA MUNICIPAL DE HABITAÇÃO DOS PALMARES - AMHAP						
UNIDADE	01	AUTARQUIA MUNICIPAL DE HABITAÇÃO DOS PALMARES - AMHAP						
Aplicacao Programada	Proj/Ativ	Finalidade	Categoria	Detalhada	TotalGrupo	Total Categ.	Total Fun.	
			F.R. - C.A.					
MANUTENÇÃO DA HABITAÇÃO SEGURA		16.482.1603.2221.0000					4.000,00	
3	DESPESAS CORRENTE					4.000,00		
3	OUTRAS DESPESAS CORRENTES				4.000,00			
	MATERIAL DE CONSUMO		3.3.90.30.00	2.000,00				
	OUTROS SERVIÇOS DE TERCEIROS - PESSOA FÍSICA		3.3.90.36.00	1.000,00				
	OUTROS SERVIÇOS DE TERCEIROS - PESSOA JURÍDICA		3.3.90.39.00	1.000,00				
CONSTRUÇÕES E REFORMAS DO PROGRAMA MAIS MORADIA		16.482.1604.1125.0000					10.000,00	
4	DESPESAS DE CAPIT					10.000,00		
4	INVESTIMENTOS				10.000,00			
	OBRAS E INSTALAÇÕES		4.4.90.51.00	5.000,00				
	OBRAS E INSTALAÇÕES		4.4.90.51.00	5.000,00				
MANUTENÇÃO DO PROGRAMA MAIS MORADIA		16.482.1604.2223.0000					4.000,00	
3	DESPESAS CORRENTE					4.000,00		
3	OUTRAS DESPESAS CORRENTES				4.000,00			
	MATERIAL DE CONSUMO		3.3.90.30.00	2.000,00				
	OUTROS SERVIÇOS DE TERCEIROS - PESSOA FÍSICA		3.3.90.36.00	1.000,00				
	OUTROS SERVIÇOS DE TERCEIROS - PESSOA JURÍDICA		3.3.90.39.00	1.000,00				
MANUTENÇÃO MINHA CASA, MINHA VIDA- MCMV		16.482.1605.2224.0000					3.000,00	
3	DESPESAS CORRENTE					3.000,00		
3	OUTRAS DESPESAS CORRENTES				3.000,00			
	MATERIAL DE CONSUMO		3.3.90.30.00	1.000,00				
	OUTROS SERVIÇOS DE TERCEIROS - PESSOA FÍSICA		3.3.90.36.00	1.000,00				
	OUTROS SERVIÇOS DE TERCEIROS - PESSOA JURÍDICA		3.3.90.39.00	1.000,00				
MANUTENÇÃO DO NÚCLEO DE ASSISTÊNCIA TÉCNICA GRATUITA – NATEG		16.482.1606.2225.0000					3.000,00	
3	DESPESAS CORRENTE					3.000,00		
3	OUTRAS DESPESAS CORRENTES				3.000,00			
	MATERIAL DE CONSUMO		3.3.90.30.00	1.000,00				
	OUTROS SERVIÇOS DE TERCEIROS - PESSOA FÍSICA		3.3.90.36.00	1.000,00				
	OUTROS SERVIÇOS DE TERCEIROS - PESSOA JURÍDICA		3.3.90.39.00	1.000,00				
AQUISIÇÃO DE MÓVEIS, VEÍCULOS, MÁQUINAS E EQUIPAMENTOS DIVERSOS DO PROGRAMA MEU LAR		16.482.1607.1032.0000					5.000,00	
4	DESPESAS DE CAPIT					5.000,00		
4	INVESTIMENTOS				5.000,00			
	EQUIPAMENTOS E MATERIAL PERMANENTE		4.4.90.52.00	5.000,00				
MANUTENÇÃO DAS AÇÕES DO PROGRAMA MEU LAR		16.482.1607.2018.0000					3.000,00	
3	DESPESAS CORRENTE					3.000,00		
3	OUTRAS DESPESAS CORRENTES				3.000,00			
	MATERIAL DE CONSUMO		3.3.90.30.00	1.000,00				
	OUTROS SERVIÇOS DE TERCEIROS - PESSOA FÍSICA		3.3.90.36.00	1.000,00				
	OUTROS SERVIÇOS DE TERCEIROS - PESSOA JURÍDICA		3.3.90.39.00	1.000,00				



# Município de Palmares

R. Visc. do Rio Branco, nº 1382 - CNPJ:10212447/0001-88

Orçamento Programa - Exercício de 2024

## QUADRO AUXILIAR DE DETALHAMENTO DA DESPESA



Page 9  
Lei: , Data

Documento Assinado Digitalmente por: JOSE BARTOLOMEU DE ALMEIDA MELO JUNIOR  
Assinado em: 2024/06/16 16:57:42  
Codigo do documento: 5529af16-f157-421e-98fe-96e56af1c639

PODER	08	ENTIDADE SUPERVISIONADA
ORGÃO	50	AUTARQUIA MUNICIPAL DE HABITAÇÃO DOS PALMARES - AMHAP
UNIDADE	01	AUTARQUIA MUNICIPAL DE HABITAÇÃO DOS PALMARES - AMHAP

Aplicacao Programada	Proj/Ativ	Finalidade	Categoria	Detalhada	TotalGrupo	Total Categ.	Total Fun
F.R. - C.A.							
MANUTENÇÃO DAS AÇÕES DO PROGRAMA MEU LAR	16.482.1607.2018.0000						3.000,00
MANUTENÇÃO DO PROGRAMA MORADA LEGAL	16.482.1608.2227.0000						3.000,00
3 DESPESAS CORRENTE						3.000,00	
3 OUTRAS DESPESAS CORRENTES					3.000,00		
MATERIAL DE CONSUMO			3.3.90.30.00	1.000,00			
OUTROS SERVIÇOS DE TERCEIROS - PESSOA FÍSICA			3.3.90.36.00	1.000,00			
OUTROS SERVIÇOS DE TERCEIROS - PESSOA JURÍDICA			3.3.90.39.00	1.000,00			
AMORTIZAÇÃO DA DIVIDA - AMHAP	28.843.0000.2998.0000						10.000,00
4 DESPESAS DE CAPIT						10.000,00	
6 AMORTIZAÇÃO DA DÍVIDA					10.000,00		
PRINCIPAL DA DÍVIDA CONTRATUAL RESGATADA			4.6.90.71.00	10.000,00			
<b>TOTAL</b>							<b>600.000,00</b>



# Município de Palmares

R. Visc. do Rio Branco, nº 1382 - CNPJ:10212447/0001-88

Orçamento Programa - Exercício de 2024

## QUADRO AUXILIAR DE DETALHAMENTO DA DESPESA



Page 9  
Lei: , Data

Documento Assinado Digitalmente por: JOSE BARTOLOMEU DE ALMEIDA MELO JUNIOR  
Assinado em: 2024/08/29 10:42:11  
URL do documento: https://epec.tece.td.br/epi/validar?seamCodigoDoDocumento:5529af16-f100-421e-98fe-96e56af1c639

PODER	08	ENTIDADE SUPERVISIONADA						
ORGÃO	60	AUTARQUIA MUNICIPAL DE DEFESA SOCIAL, TRÂNSITO E TRANSPORTE						
UNIDADE	01	AUTARQUIA MUNICIPAL DE DEFESA SOCIAL, TRÂNSITO E TRANSPORTE						
Aplicacao Programada	Proj/Ativ	Finalidade	Categoria	Detalhada	TotalGrupo	Total Categ.	Total F	
		F.R. - C.A.						
MANUTENÇÃO DAS DESPESAS DE PESSOAL DA AMDESTRAN UNIDADE DE DEFESA SOCIAL		04.121.1507.2112.0000					18.000,00	
3	DESPESAS CORRENTES					18.000,00		
1	PESSOAL E ENCARGOS SOCIAIS				12.000,00			
	CONTRATAÇÃO POR TEMPO DETERMINADO		3.1.90.04.00	3.000,00				
	VENCIMENTOS E VANTAGENS FIXAS - PESSOAL CIVIL		3.1.90.11.00	5.000,00				
	OBRIGAÇÕES PATRONAIS		3.1.90.13.00	1.000,00				
	INDENIZAÇÕES E RESTITUIÇÕES TRABALHISTAS		3.1.90.94.00	1.000,00				
	OBRIGAÇÕES PATRONAIS - INTRA-ORÇAMENTÁRIO		3.1.91.13.00	2.000,00				
3	OUTRAS DESPESAS CORRENTES				6.000,00			
	Outros Benefícios Assistenciais do servidor e do militar		3.3.90.08.00	1.000,00				
	DIÁRIAS - CIVIL		3.3.90.14.00	3.000,00				
	PASSAGENS E DESPESAS COM LOCOMOÇÃO		3.3.90.33.00	1.000,00				
	OBRIGAÇÕES TRIBUTÁRIAS E CONTRIBUTIVAS		3.3.90.47.00	1.000,00				
MANUTENÇÃO DAS DESPESAS DE PESSOAL DA AMDESTRAN UNIDADE DE TRÂNSITO		04.121.1507.2113.0000					1.781.000,00	
3	DESPESAS CORRENTES					1.781.000,00		
1	PESSOAL E ENCARGOS SOCIAIS				1.770.000,00			
	CONTRATAÇÃO POR TEMPO DETERMINADO		3.1.90.04.00	5.000,00				
	VENCIMENTOS E VANTAGENS FIXAS - PESSOAL CIVIL		3.1.90.11.00	1.400.000,00				
	OBRIGAÇÕES PATRONAIS		3.1.90.13.00	90.000,00				
	DESPESAS DE EXERCÍCIOS ANTERIORES		3.1.90.92.00	10.000,00				
	INDENIZAÇÕES E RESTITUIÇÕES TRABALHISTAS		3.1.90.94.00	5.000,00				
	OBRIGAÇÕES PATRONAIS - INTRA-ORÇAMENTÁRIO		3.1.91.13.00	260.000,00				
3	OUTRAS DESPESAS CORRENTES				11.000,00			
	Outros Benefícios Assistenciais do servidor e do militar		3.3.90.08.00	1.000,00				
	DIÁRIAS - CIVIL		3.3.90.14.00	5.000,00				
	PASSAGENS E DESPESAS COM LOCOMOÇÃO		3.3.90.33.00	5.000,00				
MANUTENÇÃO DAS DESPESAS DE PESSOAL DA AMDESTRAN UNIDADE DE TRANSPORTE		04.121.1507.2114.0000					15.000,00	
3	DESPESAS CORRENTES					15.000,00		
1	PESSOAL E ENCARGOS SOCIAIS				11.000,00			
	CONTRATAÇÃO POR TEMPO DETERMINADO		3.1.90.04.00	3.000,00				
	VENCIMENTOS E VANTAGENS FIXAS - PESSOAL CIVIL		3.1.90.11.00	5.000,00				
	OBRIGAÇÕES PATRONAIS		3.1.90.13.00	1.000,00				
	INDENIZAÇÕES E RESTITUIÇÕES TRABALHISTAS		3.1.90.94.00	1.000,00				
	OBRIGAÇÕES PATRONAIS - INTRA-ORÇAMENTÁRIO		3.1.91.13.00	1.000,00				
3	OUTRAS DESPESAS CORRENTES				4.000,00			
	Outros Benefícios Assistenciais do servidor e do militar		3.3.90.08.00	1.000,00				
	DIÁRIAS - CIVIL		3.3.90.14.00	2.000,00				
	PASSAGENS E DESPESAS COM LOCOMOÇÃO		3.3.90.33.00	1.000,00				
CONSTRUÇÃO, REFORMA E ADPTAÇÃO DE IMÓVEIS PARA MELHORIA DA AMDESTRAN		04.122.1502.1049.0000					20.000,00	
4	DESPESAS DE CAPIT					20.000,00		
4	INVESTIMENTOS				20.000,00			
	OBRAS E INSTALAÇÕES		4.4.90.51.00	20.000,00				



# Município de Palmares

R. Visc. do Rio Branco, nº 1382 - CNPJ:10212447/0001-88

Orçamento Programa - Exercício de 2024

## QUADRO AUXILIAR DE DETALHAMENTO DA DESPESA



Page 99  
Lei: , Data

Documento Assinado Digitalmente por: JOSÉ BARTOLOMEU DE ALMEIDA MELO JUNIOR  
Assinatura: https://epec.tece.td.br/epn/validar?seamCodigoDoDocumento:5529af16-f157-421e-98fe-96e56af1c639

PODER	08	ENTIDADE SUPERVISIONADA						
ORGÃO	60	AUTARQUIA MUNICIPAL DE DEFESA SOCIAL, TRÂNSITO E TRANSPORTE						
UNIDADE	01	AUTARQUIA MUNICIPAL DE DEFESA SOCIAL, TRÂNSITO E TRANSPORTE						
Aplicacao Programada		Proj/Ativ	Finalidade	Categoria	Detalhada	TotalGrupo	Total Categ.	Total Fim
			F.R. - C.A.					
MANUTENÇÃO E APOIO AS AÇÕES DOS AGENTES DE TRÂNSITO		04.122.1502.2117.0000						61.000,00
3	DESPESAS CORRENTES						61.000,00	
1	PESSOAL E ENCARGOS SOCIAIS					25.000,00		
	CONTRATAÇÃO POR TEMPO DETERMINADO			3.1.90.04.00	10.000,00			
	VENCIMENTOS E VANTAGENS FIXAS - PESSOAL CIVIL			3.1.90.11.00	15.000,00			
3	OUTRAS DESPESAS CORRENTES					36.000,00		
	Outros Benefícios Assistenciais do servidor e do militar			3.3.90.08.00	1.000,00			
	MATERIAL DE CONSUMO			3.3.90.30.00	10.000,00			
	OUTROS SERVIÇOS DE TERCEIROS - PESSOA FÍSICA			3.3.90.36.00	5.000,00			
	OUTROS SERVIÇOS DE TERCEIROS - PESSOA JURÍDICA			3.3.90.39.00	20.000,00			
GOVERNANÇA GESTÃO ADMINISTRATIVA DA UNIDADE E MONITORAMENTO DAS AÇÕES DA AMDESTRAN E SUAS UNIDADES		04.122.1502.2118.0000						485.000,00
3	DESPESAS CORRENTES						485.000,00	
3	OUTRAS DESPESAS CORRENTES					485.000,00		
	DIÁRIAS - CIVIL			3.3.90.14.00	15.000,00			
	MATERIAL DE CONSUMO			3.3.90.30.00	210.000,00			
	Material, Bem ou Serviço para Distribuição Gratuita			3.3.90.32.00	5.000,00			
	PASSAGENS E DESPESAS COM LOCOMOÇÃO			3.3.90.33.00	2.000,00			
	SERVIÇOS DE CONSULTORIA			3.3.90.35.00	20.000,00			
	OUTROS SERVIÇOS DE TERCEIROS - PESSOA FÍSICA			3.3.90.36.00	30.000,00			
	OUTROS SERVIÇOS DE TERCEIROS - PESSOA JURÍDICA			3.3.90.39.00	200.000,00			
	DESPESAS DE EXERCÍCIOS ANTERIORES			3.3.90.92.00	3.000,00			
SUPRIMENTO DE MATERIAIS OU EQUIPAMENTOS PARA A MANUTENÇÃO FUNCIONAL DE SUAS UNIDADES		04.122.1507.1052.0000						10.000,00
4	DESPESAS DE CAPIT						10.000,00	
4	INVESTIMENTOS					10.000,00		
	EQUIPAMENTOS E MATERIAL PERMANENTE			4.4.90.52.00	10.000,00			
AQUISIÇÃO DE VEÍCULOS, MÁQUINAS E EQUIPAMENTOS PARA A ZONA VERDE		04.122.1508.1128.0000						60.000,00
4	DESPESAS DE CAPIT						60.000,00	
4	INVESTIMENTOS					60.000,00		
	EQUIPAMENTOS E MATERIAL PERMANENTE			4.4.90.52.00	60.000,00			
MANUTENÇÃO E APOIO AS AÇÕES DA ZONA VERDE		04.122.1508.2231.0000						15.000,00
3	DESPESAS CORRENTES						15.000,00	
3	OUTRAS DESPESAS CORRENTES					15.000,00		
	MATERIAL DE CONSUMO			3.3.90.30.00	5.000,00			
	OUTROS SERVIÇOS DE TERCEIROS - PESSOA FÍSICA			3.3.90.36.00	5.000,00			
	OUTROS SERVIÇOS DE TERCEIROS - PESSOA JURÍDICA			3.3.90.39.00	5.000,00			
DESPESAS COM A ADMINISTRAÇÃO DE RECEITAS DA AMDESTRAN E SUAS UNIDADES		04.129.1507.2120.0000						13.000,00
3	DESPESAS CORRENTES						13.000,00	





# Município de Palmares

R. Visc. do Rio Branco, nº 1382 - CNPJ:10212447/0001-88

Orçamento Programa - Exercício de 2024

## QUADRO AUXILIAR DE DETALHAMENTO DA DESPESA



Page 01  
Lei: , Data

PODER	08	ENTIDADE SUPERVISIONADA
ORGÃO	60	AUTARQUIA MUNICIPAL DE DEFESA SOCIAL, TRÂNSITO E TRANSPORTE
UNIDADE	01	AUTARQUIA MUNICIPAL DE DEFESA SOCIAL, TRÂNSITO E TRANSPORTE

Aplicacao Programada	Proj/Ativ	Finalidade	Categoria	Detalhada	TotalGrupo	Total Categ.	Total F
			F.R. - C.A.				
DESPESAS COM A ADMINISTRAÇÃO DE RECEITAS DA AMDESTRAN E SUAS UNIDADES	04.129.1507.2120.0000						13.000,00
3	DESPESAS CORRENTE					13.000,00	
3	OUTRAS DESPESAS CORRENTES				13.000,00		
	MATERIAL DE CONSUMO		3.3.90.30.00	5.000,00			
	OUTROS SERVIÇOS DE TERCEIROS - PESSOA FÍSICA		3.3.90.36.00	3.000,00			
	OUTROS SERVIÇOS DE TERCEIROS - PESSOA JURÍDICA		3.3.90.39.00	5.000,00			
APOIO DAS AÇÕES AO POLICIAMENTO FEITO PELO ESTADO	04.182.1509.2122.0000						2.000,00
3	DESPESAS CORRENTE					2.000,00	
3	OUTRAS DESPESAS CORRENTES				2.000,00		
	OUTROS SERVIÇOS DE TERCEIROS - PESSOA FÍSICA		3.3.90.36.00	1.000,00			
	OUTROS SERVIÇOS DE TERCEIROS - PESSOA JURÍDICA		3.3.90.39.00	1.000,00			
AQUISIÇÃO DE VEÍCULOS, MÁQUINAS E EQUIPAMENTOS PARA GUARDA MUNICIPAL	06.182.1502.1053.0000						80.000,00
4	DESPESAS DE CAPIT					80.000,00	
4	INVESTIMENTOS				80.000,00		
	EQUIPAMENTOS E MATERIAL PERMANENTE		4.4.90.52.00	80.000,00			
MANUTENÇÃO E APOIO AS AÇÕES DE GUARDA MUNICIPAL	06.182.1502.2116.0000						47.000,00
3	DESPESAS CORRENTE					47.000,00	
1	PESSOAL E ENCARGOS SOCIAIS				14.000,00		
	CONTRATAÇÃO POR TEMPO DETERMINADO		3.1.90.04.00	5.000,00			
	VENCIMENTOS E VANTAGENS FIXAS - PESSOAL CIVIL		3.1.90.11.00	5.000,00			
	OBRIGAÇÕES PATRONAIS		3.1.90.13.00	2.000,00			
	OBRIGAÇÕES PATRONAIS - INTRA-ORÇAMENTÁRIO		3.1.91.13.00	2.000,00			
3	OUTRAS DESPESAS CORRENTES				33.000,00		
	Outros Benefícios Assistenciais do servidor e do militar		3.3.90.08.00	1.000,00			
	MATERIAL DE CONSUMO		3.3.90.30.00	20.000,00			
	OUTROS SERVIÇOS DE TERCEIROS - PESSOA FÍSICA		3.3.90.36.00	2.000,00			
	OUTROS SERVIÇOS DE TERCEIROS - PESSOA JURÍDICA		3.3.90.39.00	10.000,00			
IMPLANTAÇÃO DA CENTRAL DE MONITORAMENTO DE AUDIO E VIDEO	06.182.1509.1050.0000						3.000,00
4	DESPESAS DE CAPIT					3.000,00	
4	INVESTIMENTOS				3.000,00		
	EQUIPAMENTOS E MATERIAL PERMANENTE		4.4.90.52.00	3.000,00			
APOIO AS AÇÕES DE SEGURANÇA PÚBLICA	06.182.1509.2123.0000						1.000,00
3	DESPESAS CORRENTE					1.000,00	
3	OUTRAS DESPESAS CORRENTES				1.000,00		
	MATERIAL DE CONSUMO		3.3.90.30.00	1.000,00			
MANUTENÇÃO E APOIO DAS AÇÕES DA DEFESA CIVIL	06.182.1509.2230.0000						22.000,00
3	DESPESAS CORRENTE					22.000,00	

Documento Assinado Digitalmente por: JOSE BARTOLOMEU DE ALMEIDA MELO JUNIOR  
Assinado em: 2024/05/16 15:42:16 -98fe-9656016c39  
URL do documento: https://epec.tepe.td.br/epi/validar.seam Código do documento: 5529af16-f154-421c-98fe-9656016c39



# Município de Palmares

R. Visc. do Rio Branco, nº 1382 - CNPJ:10212447/0001-88

Orçamento Programa - Exercício de 2024

## QUADRO AUXILIAR DE DETALHAMENTO DA DESPESA



Page 9 of 9  
Lei: , Data:   
Assinado Digitalmente por: JOSÉ BARTOLOMEU DE ALMEIDA MELO JUNIOR  
Código do documento: 5529af16-f157-4290-98fe-96e56af1c639

PODER	ORGÃO	UNIDADE	Finalidade	Proj/Ativ	Finalidade	Categoria	Detalhada	Total Grupo	Total Categ.	Total Fim
			F.R. - C.A.							
08	60	01	ENTIDADE SUPERVISIONADA							
			AUTARQUIA MUNICIPAL DE DEFESA SOCIAL, TRÂNSITO E TRANSPORTE							
			AUTARQUIA MUNICIPAL DE DEFESA SOCIAL, TRÂNSITO E TRANSPORTE							
<hr/>										
MANUTENÇÃO E APOIO DAS AÇÕES DA DEFESA CIVIL				06.182.1509.2230.0000						22.000,00
3			DESPESAS CORRENTES						22.000,00	
1			PESSOAL E ENCARGOS SOCIAIS					15.000,00		
			CONTRATAÇÃO POR TEMPO DETERMINADO			3.1.90.04.00	5.000,00			
			VENCIMENTOS E VANTAGENS FIXAS - PESSOAL CIVIL			3.1.90.11.00	5.000,00			
			OBRIGAÇÕES PATRONAIS			3.1.90.13.00	2.000,00			
			DESPESAS DE EXERCÍCIOS ANTERIORES			3.1.90.92.00	1.000,00			
			INDENIZAÇÕES E RESTITUIÇÕES TRABALHISTAS			3.1.90.94.00	1.000,00			
			OBRIGAÇÕES PATRONAIS - INTRA-ORÇAMENTÁRIO			3.1.91.13.00	1.000,00			
3			OUTRAS DESPESAS CORRENTES					7.000,00		
			Outros Benefícios Assistenciais do servidor e do militar			3.3.90.08.00	1.000,00			
			DIÁRIAS - CIVIL			3.3.90.14.00	1.000,00			
			MATERIAL DE CONSUMO			3.3.90.30.00	1.000,00			
			PASSAGENS E DESPESAS COM LOCOMOÇÃO			3.3.90.33.00	1.000,00			
			OUTROS SERVIÇOS DE TERCEIROS - PESSOA FÍSICA			3.3.90.36.00	1.000,00			
			OUTROS SERVIÇOS DE TERCEIROS - PESSOA JURÍDICA			3.3.90.39.00	2.000,00			
<hr/>										
EQUIPAMENTOS E MATERIAL PERMANENTE				15.453.1510.1129.0000						3.000,00
4			DESPESAS DE CAPIT						3.000,00	
4			INVESTIMENTOS					3.000,00		
			EQUIPAMENTOS E MATERIAL PERMANENTE			4.4.90.52.00	3.000,00			
<hr/>										
GERENCIAMENTO DO SISTEMA DE TRANSPORTE E TRÂNSITO				15.453.1510.2124.0000						6.000,00
3			DESPESAS CORRENTES						6.000,00	
3			OUTRAS DESPESAS CORRENTES					6.000,00		
			MATERIAL DE CONSUMO			3.3.90.30.00	2.000,00			
			OUTROS SERVIÇOS DE TERCEIROS - PESSOA FÍSICA			3.3.90.36.00	2.000,00			
			OUTROS SERVIÇOS DE TERCEIROS - PESSOA JURÍDICA			3.3.90.39.00	2.000,00			
<hr/>										
AÇÕES REGULATÓRIAS DO TRANSPORTE COLETIVO URBANO				15.453.1510.2125.0000						3.000,00
3			DESPESAS CORRENTES						3.000,00	
3			OUTRAS DESPESAS CORRENTES					3.000,00		
			MATERIAL DE CONSUMO			3.3.90.30.00	1.000,00			
			OUTROS SERVIÇOS DE TERCEIROS - PESSOA FÍSICA			3.3.90.36.00	1.000,00			
			OUTROS SERVIÇOS DE TERCEIROS - PESSOA JURÍDICA			3.3.90.39.00	1.000,00			
<hr/>										
APOIO AS AÇÕES COM DISCIPLINAMENTO DO TRÂNSITO NO MUNICÍPIO				15.453.1510.2126.0000						3.000,00
3			DESPESAS CORRENTES						3.000,00	
3			OUTRAS DESPESAS CORRENTES					3.000,00		
			MATERIAL DE CONSUMO			3.3.90.30.00	1.000,00			
			OUTROS SERVIÇOS DE TERCEIROS - PESSOA FÍSICA			3.3.90.36.00	1.000,00			
			OUTROS SERVIÇOS DE TERCEIROS - PESSOA JURÍDICA			3.3.90.39.00	1.000,00			



# Município de Palmares

R. Visc. do Rio Branco, nº 1382 - CNPJ:10212447/0001-88

Orçamento Programa - Exercício de 2024

## QUADRO AUXILIAR DE DETALHAMENTO DA DESPESA



Page 69  
Lei: , Data

PODER	08	ENTIDADE SUPERVISIONADA
ORGÃO	60	AUTARQUIA MUNICIPAL DE DEFESA SOCIAL, TRÂNSITO E TRANSPORTE
UNIDADE	01	AUTARQUIA MUNICIPAL DE DEFESA SOCIAL, TRÂNSITO E TRANSPORTE

Aplicacao Programada	Proj/Ativ	Finalidade	Categoria	Detalhada	TotalGrupo	Total Categ.	Total Fun
		F.R. - C.A.					
<b>TOTAL</b>						2.648.000,00	

Documento Assinado Digitalmente por: JOSE BARTOLOMEU DE ALMEIDA MELO JUNIOR  
Assinatura: https://epec.tepe.td.br/epi/validaDoc/seam/Código do documento: 5529af16-f157-421e-98fe-96e56af1c639



# Município de Palmares

R. Visc. do Rio Branco, nº 1382 - CNPJ:10212447/0001-88

Orçamento Programa - Exercício de 2024

## QUADRO AUXILIAR DE DETALHAMENTO DA DESPESA



Page 9  
Lei: , Data

Documento Assinado Digitalmente por: JOSE BARTOLOMEU DE ALMEIDA MELO JUNIOR  
Assinatura: https://eccc.tecepe.td.br/epm/validar?seamCodigoDocumento:5529af16-f157-421e-98fe-96e56af1fc39

PODER	08	ENTIDADE SUPERVISIONADA						
ORGÃO	60	AUTARQUIA MUNICIPAL DE DEFESA SOCIAL, TRÂNSITO E TRANSPORTE						
UNIDADE	02	CONSÓRCIO INTERMUNICIPAL DE SEGURANÇA PÚBL. E DEFESA SOCIAL						
Aplicacao Programada	Proj/Ativ	Finalidade	Categoria	Detalhada	TotalGrupo	Total Categ.	Total F	
F.R. - C.A.								
AQUISIÇÃO DE VEÍCULOS, MÓVEIS, MÁQUINAS E EQUIP. DIVERSOS PARA O CONSEG	04.122.0415.1159.0000						2.000,00	
4 DESPESAS DE CAPIT						2.000,00		
4 INVESTIMENTOS					2.000,00			
EQUIPAMENTOS E MATERIAL PERMANENTE			4.4.90.52.00	2.000,00				
MANUTENÇÃO DAS ATIVIDADES ADMINISTRATIVAS DO CONSEG	04.122.0415.2284.0000						28.000,00	
3 DESPESAS CORRENT						28.000,00		
1 PESSOAL E ENCARGOS SOCIAIS					12.000,00			
VENCIMENTOS E VANTAGENS FIXAS - PESSOAL CIVIL			3.1.90.11.00	9.000,00				
OBRIGAÇÕES PATRONAIS			3.1.90.13.00	2.000,00				
INDENIZAÇÕES E RESTITUIÇÕES TRABALHISTAS			3.1.90.94.00	1.000,00				
3 OUTRAS DESPESAS CORRENTES					16.000,00			
Outros Benefícios Assistenciais do servidor e do militar			3.3.90.08.00	1.000,00				
DIÁRIAS - CIVIL			3.3.90.14.00	1.000,00				
MATERIAL DE CONSUMO			3.3.90.30.00	2.000,00				
PASSAGENS E DESPESAS COM LOCOMOÇÃO			3.3.90.33.00	1.000,00				
SERVIÇOS DE CONSULTORIA			3.3.90.35.00	2.000,00				
OUTROS SERVIÇOS DE TERCEIROS - PESSOA FÍSICA			3.3.90.36.00	2.000,00				
OUTROS SERVIÇOS DE TERCEIROS - PESSOA JURÍDICA			3.3.90.39.00	1.000,00				
DESPESAS DE EXERCÍCIOS ANTERIORES			3.3.90.92.00	6.000,00				
AQUISIÇÃO DE MÓVEIS, MÁQUINAS E EQUIPAMENTOS DIVERSOS VINCULADOS À SEGURANÇA PÚBLICA	06.122.0416.1160.0000						5.000,00	
4 DESPESAS DE CAPIT						5.000,00		
4 INVESTIMENTOS					5.000,00			
EQUIPAMENTOS E MATERIAL PERMANENTE			4.4.90.52.00	5.000,00				
MANUTENÇÃO DAS AÇÕES VINCULADAS À SEGURANÇA PÚBLICA - CONSEG	06.122.0416.2285.0000						17.000,00	
3 DESPESAS CORRENT						17.000,00		
3 OUTRAS DESPESAS CORRENTES					17.000,00			
DIÁRIAS - CIVIL			3.3.90.14.00	2.000,00				
MATERIAL DE CONSUMO			3.3.90.30.00	2.000,00				
PASSAGENS E DESPESAS COM LOCOMOÇÃO			3.3.90.33.00	1.000,00				
SERVIÇOS DE CONSULTORIA			3.3.90.35.00	2.000,00				
OUTROS SERVIÇOS DE TERCEIROS - PESSOA FÍSICA			3.3.90.36.00	2.000,00				
OUTROS SERVIÇOS DE TERCEIROS - PESSOA JURÍDICA			3.3.90.39.00	8.000,00				
<b>TOTAL</b>							<b>52.000,00</b>	



# Município de Palmares

R. Visc. do Rio Branco, nº 1382 - CNPJ:10212447/0001-88

Orçamento Programa - Exercício de 2024

## QUADRO AUXILIAR DE DETALHAMENTO DA DESPESA



Page 98  
Lei: , Data

Documento Assinado Digitalmente por: JOSE BARTOLOMEU DE ALMEIDA MELO JUNIOR  
Assinatura: https://epec.tepecid.br/epm/validar?seamCodigoDocumento:559af16-f157-421e-98fe-96e56affc639

PODER	ORGÃO	UNIDADE	Proj/Ativ	Finalidade	Categoria	Detalhada	Total Grupo	Total Categ.	Total Fim
08	80	01		F.R. - C.A.					
ENTIDADE SUPERVISIONADA									
FUNDO MUNICIPAL DE SAÚDE DE PALMARES									
SECRETARIA MUNICIPAL DE SAÚDE									
<hr/>									
AQUISIÇÃO DE EQUIPAMENTOS PARA O CONSELHO MUNICIPAL DE SAÚDE			10.122.1001.1003.0000						180.000,00
4 DESPESAS DE CAPIT								180.000,00	
4 INVESTIMENTOS							180.000,00		
EQUIPAMENTOS E MATERIAL PERMANENTE					4.4.90.52.00	180.000,00			
<hr/>									
EMENDA PARLAMENTAR - AQUISIÇÕES			10.122.1001.1144.0000						10.000,00
4 DESPESAS DE CAPIT								10.000,00	
4 INVESTIMENTOS							10.000,00		
EQUIPAMENTOS E MATERIAL PERMANENTE					4.4.90.52.00	10.000,00			
<hr/>									
APLICAÇÃO DIRETA A CONTA DE RECURSOS DE QUE TRATA O ART. 25 DA LEI COMPLEMENTAR Nº 141/2012			10.122.1001.2001.0000						50.000,00
3 DESPESAS CORRENTE								40.000,00	
1 PESSOAL E ENCARGOS SOCIAIS							20.000,00		
Contratação por Tempo Determinado					3.1.96.04.00	5.000,00			
Vencimentos e Vantagens Fixas - Pessoal Civil					3.1.96.11.00	5.000,00			
Obrigações Patronais					3.1.96.13.00	5.000,00			
Obrigações Patronais					3.1.96.13.00	5.000,00			
3 OUTRAS DESPESAS CORRENTES							20.000,00		
Material de Consumo					3.3.96.30.00	5.000,00			
Outros Serviços de Terceiros - Pessoa Física					3.3.96.36.00	5.000,00			
Outros Serviços de Terceiros - Pessoa Jurídica					3.3.96.39.00	5.000,00			
Obrigações Tributárias e Contributivas					3.3.96.47.00	5.000,00			
4 DESPESAS DE CAPIT								10.000,00	
4 INVESTIMENTOS							10.000,00		
Obras e Instalações					4.4.96.51.00	5.000,00			
Equipamentos e Material Permanente					4.4.96.52.00	5.000,00			
<hr/>									
GESTÃO PARTICIPATIVA DO SISTEMA ÚNICO DE SAÚDE - CONSELHO DE SAÚDE			10.122.1001.2002.0000						66.000,00
3 DESPESAS CORRENTE								66.000,00	
3 OUTRAS DESPESAS CORRENTES							66.000,00		
DIÁRIAS - CIVIL					3.3.90.14.00	10.000,00			
MATERIAL DE CONSUMO					3.3.90.30.00	15.000,00			
PASSAGENS E DESPESAS COM LOCOMOÇÃO					3.3.90.33.00	10.000,00			
OUTROS SERVIÇOS DE TERCEIROS - PESSOA FÍSICA					3.3.90.36.00	16.000,00			
OUTROS SERVIÇOS DE TERCEIROS - PESSOA JURÍDICA					3.3.90.39.00	15.000,00			
<hr/>									
DESPESAS COM EMENDA PARLAMENTAR - ATENÇÃO PRIMÁRIA			10.122.1001.2254.0000						10.000,00
3 DESPESAS CORRENTE								10.000,00	
3 OUTRAS DESPESAS CORRENTES							10.000,00		
MATERIAL DE CONSUMO					3.3.90.30.00	10.000,00			
<hr/>									
GESTÃO PARTICIPATIVA DO SISTEMA ÚNICO DE SAÚDE			10.122.1001.2299.0000						11.625.000,00
3 DESPESAS CORRENTE								10.775.000,00	



# Município de Palmares

R. Visc. do Rio Branco, nº 1382 - CNPJ:10212447/0001-88

Orçamento Programa - Exercício de 2024

## QUADRO AUXILIAR DE DETALHAMENTO DA DESPESA



Page 08  
Lei: , Data

Documento Assinado Digitalmente por: JOSÉ BARTOLOMEU DE ALMEIDA MELO JUNIOR  
Assinatura: https://epec.tece.td.br/epm/validar?seamCodigoDoDocumento:5529af16-f157-421e-98fe-96e56af1c639

PODER	08	ENTIDADE SUPERVISIONADA						
ORGÃO	80	FUNDO MUNICIPAL DE SAÚDE DE PALMARES						
UNIDADE	01	SECRETARIA MUNICIPAL DE SAÚDE						
Aplicacao Programada	Proj/Ativ	Finalidade	Categoria	Detalhada	TotalGrupo	Total Categ.	Total Fun	
F.R. - C.A.								
GESTÃO PARTICIPATIVA DO SISTEMA ÚNICO DE SAÚDE		10.122.1001.2299.0000					11.625.000,00	
3	DESPESAS CORRENTE					10.775.000,00		
1	PESSOAL E ENCARGOS SOCIAIS				6.165.000,00			
	CONTRATAÇÃO POR TEMPO DETERMINADO		3.1.90.04.00	3.600.000,00				
	VENCIMENTOS E VANTAGENS FIXAS - PESSOAL CIVIL		3.1.90.11.00	1.250.000,00				
	OBRIGAÇÕES PATRONAIS		3.1.90.13.00	1.200.000,00				
	OUTRAS DESPESAS VARIÁVEIS - PESSOAL CIVIL		3.1.90.16.00	15.000,00				
	SENTENÇAS JUDICIAIS		3.1.90.91.00	5.000,00				
	DESPESAS DE EXERCÍCIOS ANTERIORES		3.1.90.92.00	10.000,00				
	INDENIZAÇÕES E RESTITUIÇÕES TRABALHISTAS		3.1.90.94.00	20.000,00				
	RESSARCIMENTO DE DESPESAS DE PESSOAL REQUISITADO		3.1.90.96.00	10.000,00				
	OBRIGAÇÕES PATRONAIS - INTRA-ORÇAMENTÁRIO		3.1.91.13.00	55.000,00				
3	OUTRAS DESPESAS CORRENTES				4.610.000,00			
	Outros Benefícios Assistenciais do servidor e do militar		3.3.90.08.00	5.000,00				
	DIÁRIAS - CIVIL		3.3.90.14.00	20.000,00				
	MATERIAL DE CONSUMO		3.3.90.30.00	1.140.000,00				
	PREMIAÇÕES CULTURAIS, ARTÍSTICAS, CIENTÍFICAS, DESPORT		3.3.90.31.00	5.000,00				
	Material, Bem ou Serviço para Distribuição Gratuita		3.3.90.32.00	260.000,00				
	PASSAGENS E DESPESAS COM LOCOMOÇÃO		3.3.90.33.00	25.000,00				
	SERVIÇOS DE CONSULTORIA		3.3.90.35.00	60.000,00				
	OUTROS SERVIÇOS DE TERCEIROS - PESSOA FÍSICA		3.3.90.36.00	300.000,00				
	OUTROS SERVIÇOS DE TERCEIROS - PESSOA JURÍDICA		3.3.90.39.00	2.500.000,00				
	OBRIGAÇÕES TRIBUTÁRIAS E CONTRIBUTIVAS		3.3.90.47.00	210.000,00				
	DESPESAS DE EXERCÍCIOS ANTERIORES		3.3.90.92.00	80.000,00				
	INDENIZAÇÕES E RESTITUIÇÕES		3.3.90.93.00	5.000,00				
4	DESPESAS DE CAPIT					850.000,00		
4	INVESTIMENTOS				850.000,00			
	OBRAS E INSTALAÇÕES		4.4.90.51.00	500.000,00				
	EQUIPAMENTOS E MATERIAL PERMANENTE		4.4.90.52.00	350.000,00				
AMORTIZAÇÃO DE DÍVIDA PÚBLICA		28.846.0000.0001.0000					70.000,00	
3	DESPESAS CORRENTE					50.000,00		
1	PESSOAL E ENCARGOS SOCIAIS				5.000,00			
	SENTENÇAS JUDICIAIS		3.1.90.91.00	5.000,00				
2	JUROS E ENCARGOS DA DÍVIDA				35.000,00			
	JUROS SOBRE A DÍVIDA POR CONTRATO		3.2.90.21.00	20.000,00				
	OUTROS ENCARGOS SOBRE A DÍVIDA POR CONTRATO		3.2.90.22.00	15.000,00				
3	OUTRAS DESPESAS CORRENTES				10.000,00			
	SENTENÇAS JUDICIAIS		3.3.90.91.00	10.000,00				
4	DESPESAS DE CAPIT					20.000,00		
6	AMORTIZAÇÃO DA DÍVIDA				20.000,00			
	PRINCIPAL DA DÍVIDA CONTRATUAL RESGATADA		4.6.90.71.00	10.000,00				
	PRINCIPAL DA DÍVIDA CONTRATUAL RESGATADA - INTRA-ORÇAI		4.6.91.71.00	10.000,00				
INDENIZAÇÕES E RESTITUIÇÕES DIVERSAS, INCLUSIVE DECORRENTES DE CONVÊNIO		28.846.0000.0003.0000					100.000,00	
3	DESPESAS CORRENTE					100.000,00		
3	OUTRAS DESPESAS CORRENTES				100.000,00			
	INDENIZAÇÕES E RESTITUIÇÕES		3.3.90.93.00	100.000,00				



# Município de Palmares

R. Visc. do Rio Branco, nº 1382 - CNPJ:10212447/0001-88

Orçamento Programa - Exercício de 2024

## QUADRO AUXILIAR DE DETALHAMENTO DA DESPESA



Page 10  
Lei: , Data:

PODER	08	ENTIDADE SUPERVISIONADA
ORGÃO	80	FUNDO MUNICIPAL DE SAÚDE DE PALMARES
UNIDADE	01	SECRETARIA MUNICIPAL DE SAÚDE

Aplicacao Programada	Proj/Ativ	Finalidade	Categoria	Detalhada	TotalGrupo	Total Categ.	Total Fun
		F.R. - C.A.					
INDENIZAÇÕES E RESTITUIÇÕES DIVERSAS, INCLUSIVE DECORRENTES DE CONVÊNIOS	28.846.0000.0003.0000						100.000,00
TOTAL							12.111.000,00

Documento Assinado Digitalmente por: JOSE BARTOLOMEU DE ALMEIDA MELO JUNIOR  
Assinatura: https://epec.tepecid.br/epi/validar?assinatura=5529af16-f157-421e-98fe-96e56af1c639



# Município de Palmares

R. Visc. do Rio Branco, nº 1382 - CNPJ:10212447/0001-88

Orçamento Programa - Exercício de 2024

## QUADRO AUXILIAR DE DETALHAMENTO DA DESPESA



Page 10  
Lei: , Data:

PODER	08	ENTIDADE SUPERVISIONADA
ORGÃO	80	FUNDO MUNICIPAL DE SAÚDE DE PALMARES
UNIDADE	02	FUNDO MUNICIPAL DE SAÚDE

Aplicacao Programada	Proj/Ativ	Finalidade	Categoria	Detalhada	TotalGrupo	Total Categ.	Total Fun
		F.R. - C.A.					
SUPRIMENTOS DE MATERIAIS E EQUIPAMENTOS PARA A MANUTENÇÃO FUNCIONAL DA UNIDADE	10.122.1002.1001.0000						50.000,00
4 DESPESAS DE CAPIT						50.000,00	
4 INVESTIMENTOS					50.000,00		
EQUIPAMENTOS E MATERIAL PERMANENTE			4.4.90.52.00	50.000,00			
CONSTRUÇÃO, REFORMA E AMPLIAÇÃO DO FUNDO MUNICIPAL DE SAÚDE E GESTÃO DO SUS	10.122.1002.1002.0000						320.000,00
4 DESPESAS DE CAPIT						320.000,00	
4 INVESTIMENTOS					310.000,00		
OBRAS E INSTALAÇÕES			4.4.90.51.00	300.000,00			
AQUISIÇÃO DE IMÓVEIS			4.4.90.61.00	10.000,00			
5 INVERSÕES FINANCEIRAS					10.000,00		
AQUISIÇÃO DE IMÓVEIS			4.5.90.61.00	10.000,00			
ENFRENTAMENTO DA EMERGÊNCIA COVID-19 INVESTIMENTOS	10.122.1002.1162.0000						60.000,00
4 DESPESAS DE CAPIT						60.000,00	
4 INVESTIMENTOS					60.000,00		
OBRAS E INSTALAÇÕES			4.4.90.51.00	10.000,00			
OBRAS E INSTALAÇÕES			4.4.90.51.00	10.000,00			
OBRAS E INSTALAÇÕES			4.4.90.51.00	10.000,00			
EQUIPAMENTOS E MATERIAL PERMANENTE			4.4.90.52.00	10.000,00			
EQUIPAMENTOS E MATERIAL PERMANENTE			4.4.90.52.00	10.000,00			
EQUIPAMENTOS E MATERIAL PERMANENTE			4.4.90.52.00	10.000,00			
APRIMORAMENTO DA GESTÃO DO SISTEMA ÚNICO DE SAÚDE	10.122.1002.2004.0000						570.000,00
3 DESPESAS CORRENTE						570.000,00	
1 PESSOAL E ENCARGOS SOCIAIS					200.000,00		
CONTRATAÇÃO POR TEMPO DETERMINADO			3.1.90.04.00	15.000,00			
CONTRATAÇÃO POR TEMPO DETERMINADO			3.1.90.04.00	100.000,00			
VENCIMENTOS E VANTAGENS FIXAS - PESSOAL CIVIL			3.1.90.11.00	15.000,00			
OBRIGAÇÕES PATRONAIS			3.1.90.13.00	10.000,00			
OUTRAS DESPESAS VARIÁVEIS - PESSOAL CIVIL			3.1.90.16.00	15.000,00			
DESPESAS DE EXERCÍCIOS ANTERIORES			3.1.90.92.00	15.000,00			
INDENIZAÇÕES E RESTITUIÇÕES TRABALHISTAS			3.1.90.94.00	10.000,00			
RESSARCIMENTO DE DESPESAS DE PESSOAL REQUISITADO			3.1.90.96.00	10.000,00			
OBRIGAÇÕES PATRONAIS - INTRA-ORÇAMENTÁRIO			3.1.91.13.00	10.000,00			

Documento Assinado Digitalmente por: JOSE BARTOLOMEU DE ALMEIDA MELO JUNIOR  
Assinatura: https://epec.tepecid.br/epi/validar?seamCodigoDocumento:5529af16-f157-421e-98fe-96e56af1c639





# Município de Palmares

R. Visc. do Rio Branco, nº 1382 - CNPJ:10212447/0001-88

Orçamento Programa - Exercício de 2024



Page 10

Lei: , Data:

## QUADRO AUXILIAR DE DETALHAMENTO DA DESPESA

PODER	08	ENTIDADE SUPERVISIONADA
ORGÃO	80	FUNDO MUNICIPAL DE SAÚDE DE PALMARES
UNIDADE	02	FUNDO MUNICIPAL DE SAÚDE

Aplicacao Programada	Proj/Ativ	Finalidade	Categoria	Detalhada	TotalGrupo	Total Categ.	Total F
		F.R. - C.A.					
APRIMORAMENTO DA GESTÃO DO SISTEMA ÚNICO DE SAÚDE	10.122.1002.2004.0000						570.000,00
3	DESPESAS CORRENT					570.000,00	
3	OUTRAS DESPESAS CORRENTES				370.000,00		
	Outros Benefícios Assistenciais do servidor e do militar		3.3.90.08.00	5.000,00			
	Outros Benefícios Assistenciais do servidor e do militar		3.3.90.08.00	5.000,00			
	DIÁRIAS - CIVIL		3.3.90.14.00	20.000,00			
	DIÁRIAS - CIVIL		3.3.90.14.00	10.000,00			
	MATERIAL DE CONSUMO		3.3.90.30.00	5.000,00			
	MATERIAL DE CONSUMO		3.3.90.30.00	5.000,00			
	Material, Bem ou Serviço para Distribuição Gratuita		3.3.90.32.00	5.000,00			
	Material, Bem ou Serviço para Distribuição Gratuita		3.3.90.32.00	8.000,00			
	PASSAGENS E DESPESAS COM LOCOMOÇÃO		3.3.90.33.00	25.000,00			
	SERVIÇOS DE CONSULTORIA		3.3.90.35.00	50.000,00			
	OUTROS SERVIÇOS DE TERCEIROS - PESSOA FÍSICA		3.3.90.36.00	1.000,00			
	OUTROS SERVIÇOS DE TERCEIROS - PESSOA FÍSICA		3.3.90.36.00	20.000,00			
	OUTROS SERVIÇOS DE TERCEIROS - PESSOA JURÍDICA		3.3.90.39.00	50.000,00			
	OUTROS SERVIÇOS DE TERCEIROS - PESSOA JURÍDICA		3.3.90.39.00	2.000,00			
	OBRIGAÇÕES TRIBUTÁRIAS E CONTRIBUTIVAS		3.3.90.47.00	50.000,00			
	SENTENÇAS JUDICIAIS		3.3.90.91.00	50.000,00			
	DESPESAS DE EXERCÍCIOS ANTERIORES		3.3.90.92.00	50.000,00			
	DESPESAS DE EXERCÍCIOS ANTERIORES		3.3.90.92.00	4.000,00			
	INDENIZAÇÕES E RESTITUIÇÕES		3.3.90.93.00	5.000,00			
ENFRENTAMENTO DA EMERGÊNCIA COVID-19 - CUSTEIO	10.122.1002.2287.0000						665.000,00
3	DESPESAS CORRENT					665.000,00	
1	PESSOAL E ENCARGOS SOCIAIS				295.000,00		
	CONTRATAÇÃO POR TEMPO DETERMINADO		3.1.90.04.00	40.000,00			
	CONTRATAÇÃO POR TEMPO DETERMINADO		3.1.90.04.00	25.000,00			
	CONTRATAÇÃO POR TEMPO DETERMINADO		3.1.90.04.00	50.000,00			
	VENCIMENTOS E VANTAGENS FIXAS - PESSOAL CIVIL		3.1.90.11.00	40.000,00			
	VENCIMENTOS E VANTAGENS FIXAS - PESSOAL CIVIL		3.1.90.11.00	5.000,00			
	VENCIMENTOS E VANTAGENS FIXAS - PESSOAL CIVIL		3.1.90.11.00	25.000,00			
	OBRIGAÇÕES PATRONAIS		3.1.90.13.00	15.000,00			
	OBRIGAÇÕES PATRONAIS		3.1.90.13.00	30.000,00			
	OBRIGAÇÕES PATRONAIS		3.1.90.13.00	10.000,00			
	OBRIGAÇÕES PATRONAIS - INTRA-ORÇAMENTÁRIO		3.1.91.13.00	15.000,00			
	OBRIGAÇÕES PATRONAIS - INTRA-ORÇAMENTÁRIO		3.1.91.13.00	30.000,00			
	OBRIGAÇÕES PATRONAIS - INTRA-ORÇAMENTÁRIO		3.1.91.13.00	10.000,00			

Documento Assinado Digitalmente por: JOSE BARTOLOMEU DE ALMEIDA MELO JUNIOR  
Assinatura: https://epec.tepecid.br/epi/validar?seamCodigoDoDocumento:5529af16-f157-421e-98fe-96e56af1c099



# Município de Palmares

R. Visc. do Rio Branco, nº 1382 - CNPJ:10212447/0001-88

Orçamento Programa - Exercício de 2024

## QUADRO AUXILIAR DE DETALHAMENTO DA DESPESA



Page 10  
Lei: , Data

Documento Assinado Digitalmente por: JOSÉ BARTOLOMEU DE ALMEIDA MELO JUNIOR  
Assinatura: https://eccc.tecepe.td.br/epm/validar/assinatura/5529af16-f157-492c-98fe-96e56af1c639

PODER	08	ENTIDADE SUPERVISIONADA						
ORGÃO	80	FUNDO MUNICIPAL DE SAÚDE DE PALMARES						
UNIDADE	02	FUNDO MUNICIPAL DE SAÚDE						
Aplicacao Programada		Proj/Ativ	Finalidade	Categoria	Detalhada	TotalGrupo	Total Categ.	Total Fim
			F.R. - C.A.					
ENFRENTAMENTO DA EMERGÊNCIA COVID-19 – CUSTEIO			10.122.1002.2287.0000					665.000,00
3	DESPESAS CORRENT						665.000,00	
3	OUTRAS DESPESAS CORRENTES					370.000,00		
	MATERIAL DE CONSUMO			3.3.90.30.00	25.000,00			
	MATERIAL DE CONSUMO			3.3.90.30.00	25.000,00			
	MATERIAL DE CONSUMO			3.3.90.30.00	140.000,00			
	Material, Bem ou Serviço para Distribuição Gratuita			3.3.90.32.00	5.000,00			
	Material, Bem ou Serviço para Distribuição Gratuita			3.3.90.32.00	5.000,00			
	Material, Bem ou Serviço para Distribuição Gratuita			3.3.90.32.00	20.000,00			
	OUTROS SERVIÇOS DE TERCEIROS - PESSOA FÍSICA			3.3.90.36.00	20.000,00			
	OUTROS SERVIÇOS DE TERCEIROS - PESSOA FÍSICA			3.3.90.36.00	10.000,00			
	OUTROS SERVIÇOS DE TERCEIROS - PESSOA FÍSICA			3.3.90.36.00	20.000,00			
	OUTROS SERVIÇOS DE TERCEIROS - PESSOA JURÍDICA			3.3.90.39.00	35.000,00			
	OUTROS SERVIÇOS DE TERCEIROS - PESSOA JURÍDICA			3.3.90.39.00	30.000,00			
	OUTROS SERVIÇOS DE TERCEIROS - PESSOA JURÍDICA			3.3.90.39.00	35.000,00			
AMPLIAÇÃO, REFORMA, ADAPTAÇÃO E OBRAS PARA A ATENÇÃO PRIMÁRIA			10.301.1003.1004.0000					523.000,00
4	DESPESAS DE CAPIT						523.000,00	
4	INVESTIMENTOS					460.000,00		
	OBRAS E INSTALAÇÕES			4.4.90.51.00	150.000,00			
	OBRAS E INSTALAÇÕES			4.4.90.51.00	200.000,00			
	AQUISIÇÃO DE IMÓVEIS			4.4.90.61.00	10.000,00			
	AQUISIÇÃO DE IMÓVEIS			4.4.90.61.00	100.000,00			
5	INVERSÕES FINANCEIRAS					63.000,00		
	AQUISIÇÃO DE IMÓVEIS			4.5.90.61.00	10.000,00			
	AQUISIÇÃO DE IMÓVEIS			4.5.90.61.00	53.000,00			
AQUISIÇÃO DE EQUIPAMENTOS PARA A ATENÇÃO PRIMÁRIA			10.301.1003.1005.0000					650.000,00
4	DESPESAS DE CAPIT						650.000,00	
4	INVESTIMENTOS					650.000,00		
	EQUIPAMENTOS E MATERIAL PERMANENTE			4.4.90.52.00	50.000,00			
	EQUIPAMENTOS E MATERIAL PERMANENTE			4.4.90.52.00	600.000,00			
EMENDA PARLAMENTAR - AQUISIÇÕES			10.301.1003.1144.0000					50.000,00
4	DESPESAS DE CAPIT						50.000,00	
4	INVESTIMENTOS					50.000,00		
	EQUIPAMENTOS E MATERIAL PERMANENTE			4.4.90.52.00	50.000,00			
DESENVOLVIMENTO DAS AÇÕES DE ATENÇÃO PRIMÁRIA			10.301.1003.2005.0000					21.306.000,00
3	DESPESAS CORRENT						21.306.000,00	



# Município de Palmares

R. Visc. do Rio Branco, nº 1382 - CNPJ:10212447/0001-88

Orçamento Programa - Exercício de 2024

## QUADRO AUXILIAR DE DETALHAMENTO DA DESPESA



PODER	08	ENTIDADE SUPERVISIONADA
ORGÃO	80	FUNDO MUNICIPAL DE SAÚDE DE PALMARES
UNIDADE	02	FUNDO MUNICIPAL DE SAÚDE

Aplicacao Programada	Proj/Ativ	Finalidade	Categoria	Detalhada	TotalGrupo	Total Categ.	Total F
		F.R. - C.A.					
DESENVOLVIMENTO DAS AÇÕES DE ATENÇÃO PRIMÁRIA	10.301.1003.2005.0000						21.306.000,00
3	DESPESAS CORRENTES					21.306.000,00	
1	PESSOAL E ENCARGOS SOCIAIS				16.577.000,00		
	CONTRATAÇÃO POR TEMPO DETERMINADO		3.1.90.04.00	3.000.000,00			
	CONTRATAÇÃO POR TEMPO DETERMINADO		3.1.90.04.00	2.900.000,00			
	VENCIMENTOS E VANTAGENS FIXAS - PESSOAL CIVIL		3.1.90.11.00	2.500.000,00			
	VENCIMENTOS E VANTAGENS FIXAS - PESSOAL CIVIL		3.1.90.11.00	5.300.000,00			
	OBRIGAÇÕES PATRONAIS		3.1.90.13.00	300.000,00			
	OBRIGAÇÕES PATRONAIS		3.1.90.13.00	1.450.000,00			
	DESPESAS DE EXERCÍCIOS ANTERIORES		3.1.90.92.00	10.000,00			
	INDENIZAÇÕES E RESTITUIÇÕES TRABALHISTAS		3.1.90.94.00	5.000,00			
	INDENIZAÇÕES E RESTITUIÇÕES TRABALHISTAS		3.1.90.94.00	1.000,00			
	RESSARCIMENTO DE DESPESAS DE PESSOAL REQUISITADO		3.1.90.96.00	5.000,00			
	RESSARCIMENTO DE DESPESAS DE PESSOAL REQUISITADO		3.1.90.96.00	1.000,00			
	OBRIGAÇÕES PATRONAIS - INTRA-ORÇAMENTÁRIO		3.1.91.13.00	305.000,00			
	OBRIGAÇÕES PATRONAIS - INTRA-ORÇAMENTÁRIO		3.1.91.13.00	800.000,00			
3	OUTRAS DESPESAS CORRENTES				4.729.000,00		
	Outros Benefícios Assistenciais do servidor e do militar		3.3.90.08.00	5.000,00			
	Outros Benefícios Assistenciais do servidor e do militar		3.3.90.08.00	5.000,00			
	DIÁRIAS - CIVIL		3.3.90.14.00	10.000,00			
	DIÁRIAS - CIVIL		3.3.90.14.00	3.000,00			
	MATERIAL DE CONSUMO		3.3.90.30.00	40.000,00			
	MATERIAL DE CONSUMO		3.3.90.30.00	2.500.000,00			
	MATERIAL DE CONSUMO		3.3.90.30.00	50.000,00			
	Material, Bem ou Serviço para Distribuição Gratuita		3.3.90.32.00	1.000,00			
	Material, Bem ou Serviço para Distribuição Gratuita		3.3.90.32.00	750.000,00			
	PASSAGENS E DESPESAS COM LOCOMOÇÃO		3.3.90.33.00	1.000,00			
	PASSAGENS E DESPESAS COM LOCOMOÇÃO		3.3.90.33.00	2.000,00			
	SERVIÇOS DE CONSULTORIA		3.3.90.35.00	40.000,00			
	SERVIÇOS DE CONSULTORIA		3.3.90.35.00	2.000,00			
	OUTROS SERVIÇOS DE TERCEIROS - PESSOA FÍSICA		3.3.90.36.00	50.000,00			
	OUTROS SERVIÇOS DE TERCEIROS - PESSOA FÍSICA		3.3.90.36.00	350.000,00			
	OUTROS SERVIÇOS DE TERCEIROS - PESSOA FÍSICA		3.3.90.36.00	30.000,00			
	OUTROS SERVIÇOS DE TERCEIROS - PESSOA JURÍDICA		3.3.90.39.00	40.000,00			
	OUTROS SERVIÇOS DE TERCEIROS - PESSOA JURÍDICA		3.3.90.39.00	800.000,00			
	OUTROS SERVIÇOS DE TERCEIROS - PESSOA JURÍDICA		3.3.90.39.00	20.000,00			
	OBRIGAÇÕES TRIBUTÁRIAS E CONTRIBUTIVAS		3.3.90.47.00	10.000,00			
	OBRIGAÇÕES TRIBUTÁRIAS E CONTRIBUTIVAS		3.3.90.47.00	10.000,00			
	OUTROS AUXÍLIOS FINANCEIROS A PESSOA FÍSICA		3.3.90.48.00	1.000,00			
	OUTROS AUXÍLIOS FINANCEIROS A PESSOA FÍSICA		3.3.90.48.00	1.000,00			
	DESPESAS DE EXERCÍCIOS ANTERIORES		3.3.90.92.00	1.000,00			
	DESPESAS DE EXERCÍCIOS ANTERIORES		3.3.90.92.00	1.000,00			
	INDENIZAÇÕES E RESTITUIÇÕES		3.3.90.93.00	5.000,00			
	INDENIZAÇÕES E RESTITUIÇÕES		3.3.90.93.00	1.000,00			
MANUTENÇÃO DAS AÇÕES DO PROGRAMA " MAIS MÉDICOS"	10.301.1003.2250.0000						377.000,00
3	DESPESAS CORRENTES					377.000,00	



# Município de Palmares

R. Visc. do Rio Branco, nº 1382 - CNPJ:10212447/0001-88

Orçamento Programa - Exercício de 2024



Page 10

Lei: , Data:

## QUADRO AUXILIAR DE DETALHAMENTO DA DESPESA

PODER	08	ENTIDADE SUPERVISIONADA						
ORGÃO	80	FUNDO MUNICIPAL DE SAÚDE DE PALMARES						
UNIDADE	02	FUNDO MUNICIPAL DE SAÚDE						
Aplicacao Programada		Proj/Ativ	Finalidade	Categoria	Detalhada	TotalGrupo	Total Categ.	Total Fun
			F.R. - C.A.					
MANUTENÇÃO DAS AÇÕES DO PROGRAMA " MAIS MÉDICOS"		10.301.1003.2250.0000						377.000,00
3	DESPESAS CORRENTE						377.000,00	
3	OUTRAS DESPESAS CORRENTES					377.000,00		
	MATERIAL DE CONSUMO			3.3.90.30.00	8.000,00			
	MATERIAL DE CONSUMO			3.3.90.30.00	2.000,00			
	OUTROS SERVIÇOS DE TERCEIROS - PESSOA FÍSICA			3.3.90.36.00	20.000,00			
	OUTROS SERVIÇOS DE TERCEIROS - PESSOA FÍSICA			3.3.90.36.00	2.000,00			
	OUTROS SERVIÇOS DE TERCEIROS - PESSOA JURÍDICA			3.3.90.39.00	20.000,00			
	OUTROS SERVIÇOS DE TERCEIROS - PESSOA JURÍDICA			3.3.90.39.00	5.000,00			
	AUXÍLIO ALIMENTAÇÃO			3.3.90.46.00	20.000,00			
	AUXÍLIO ALIMENTAÇÃO			3.3.90.46.00	300.000,00			
DESPESAS COM EMENDA PARLAMENTAR - ATENÇÃO PRIMÁRIA		10.301.1003.2254.0000						1.050.000,00
3	DESPESAS CORRENTE						1.050.000,00	
3	OUTRAS DESPESAS CORRENTES					1.050.000,00		
	MATERIAL DE CONSUMO			3.3.90.30.00	500.000,00			
	OUTROS SERVIÇOS DE TERCEIROS - PESSOA FÍSICA			3.3.90.36.00	50.000,00			
	OUTROS SERVIÇOS DE TERCEIROS - PESSOA JURÍDICA			3.3.90.39.00	500.000,00			
GESTÃO DA INFORMATIZAÇÃO ATENÇÃO PRIMÁRIA A SAÚDE		10.301.1003.2474.0000						15.000,00
3	DESPESAS CORRENTE						15.000,00	
3	OUTRAS DESPESAS CORRENTES					15.000,00		
	MATERIAL DE CONSUMO			3.3.90.30.00	5.000,00			
	MATERIAL DE CONSUMO			3.3.90.30.00	2.000,00			
	OUTROS SERVIÇOS DE TERCEIROS - PESSOA FÍSICA			3.3.90.36.00	2.000,00			
	OUTROS SERVIÇOS DE TERCEIROS - PESSOA FÍSICA			3.3.90.36.00	2.000,00			
	OUTROS SERVIÇOS DE TERCEIROS - PESSOA JURÍDICA			3.3.90.39.00	2.000,00			
	OUTROS SERVIÇOS DE TERCEIROS - PESSOA JURÍDICA			3.3.90.39.00	2.000,00			
MANUTENÇÃO DO PROGRAMA DOS AGENTES COMUNITÁRIOS DE SAÚDE - ACS		10.301.1003.2992.0000						1.100.000,00
3	DESPESAS CORRENTE						1.100.000,00	
1	PESSOAL E ENCARGOS SOCIAIS					1.045.000,00		
	CONTRATAÇÃO POR TEMPO DETERMINADO			3.1.90.04.00	5.000,00			
	CONTRATAÇÃO POR TEMPO DETERMINADO			3.1.90.04.00	85.000,00			
	VENCIMENTOS E VANTAGENS FIXAS - PESSOAL CIVIL			3.1.90.11.00	5.000,00			
	VENCIMENTOS E VANTAGENS FIXAS - PESSOAL CIVIL			3.1.90.11.00	700.000,00			
	OBRIGAÇÕES PATRONAIS			3.1.90.13.00	5.000,00			
	OBRIGAÇÕES PATRONAIS			3.1.90.13.00	30.000,00			
	INDENIZAÇÕES E RESTITUIÇÕES TRABALHISTAS			3.1.90.94.00	5.000,00			
	INDENIZAÇÕES E RESTITUIÇÕES TRABALHISTAS			3.1.90.94.00	5.000,00			
	OBRIGAÇÕES PATRONAIS - INTRA-ORÇAMENTÁRIO			3.1.91.13.00	5.000,00			
	OBRIGAÇÕES PATRONAIS - INTRA-ORÇAMENTÁRIO			3.1.91.13.00	200.000,00			

Documento Assinado Digitalmente por: JOSE BARTOLOMEU DE ALMEIDA MELO JUNIOR  
Assinatura: https://eccc.tecepe.td.br/epi/validar?seamCodigoDoDocumento:552946-f157-421e-98fe-96e8af1fc639



# Município de Palmares

R. Visc. do Rio Branco, nº 1382 - CNPJ:10212447/0001-88

Orçamento Programa - Exercício de 2024



Page 10

Lei: , Data:

## QUADRO AUXILIAR DE DETALHAMENTO DA DESPESA

PODER	08	ENTIDADE SUPERVISIONADA
ORGÃO	80	FUNDO MUNICIPAL DE SAÚDE DE PALMARES
UNIDADE	02	FUNDO MUNICIPAL DE SAÚDE

Aplicacao Programada	Proj/Ativ	Finalidade	Categoria	Detalhada	TotalGrupo	Total Categ.	Total F
		F.R. - C.A.					
MANUTENÇÃO DO PROGRAMA DOS AGENTES COMUNITÁRIOS DE SAÚDE - ACS	10.301.1003.2992.0000						1.100.000,00
3 DESPESAS CORRENTES						1.100.000,00	
3 OUTRAS DESPESAS CORRENTES					55.000,00		
Outros Benefícios Assistenciais do servidor e do militar			3.3.90.08.00	5.000,00			
Outros Benefícios Assistenciais do servidor e do militar			3.3.90.08.00	5.000,00			
MATERIAL DE CONSUMO			3.3.90.30.00	5.000,00			
MATERIAL DE CONSUMO			3.3.90.30.00	10.000,00			
OUTROS SERVIÇOS DE TERCEIROS - PESSOA FÍSICA			3.3.90.36.00	5.000,00			
OUTROS SERVIÇOS DE TERCEIROS - PESSOA FÍSICA			3.3.90.36.00	10.000,00			
OUTROS SERVIÇOS DE TERCEIROS - PESSOA JURÍDICA			3.3.90.39.00	5.000,00			
OUTROS SERVIÇOS DE TERCEIROS - PESSOA JURÍDICA			3.3.90.39.00	10.000,00			
ESTRUTURAÇÃO DA REDE DE ATENÇÃO ESPECIALIZADA	10.302.1004.1007.0000						706.000,00
4 DESPESAS DE CAPIT						706.000,00	
4 INVESTIMENTOS					706.000,00		
OBRAS E INSTALAÇÕES			4.4.90.51.00	100.000,00			
OBRAS E INSTALAÇÕES			4.4.90.51.00	535.000,00			
OBRAS E INSTALAÇÕES			4.4.90.51.00	71.000,00			
AQUISIÇÃO DE VEÍCULOS, MÁQUINAS, MÓVEIS E EQUIPAMENTOS PARA ASSISTÊNCIA DE MÉDIA E ALTA COMPLEXIDADE	10.302.1004.1008.0000						328.000,00
4 DESPESAS DE CAPIT						328.000,00	
4 INVESTIMENTOS					328.000,00		
EQUIPAMENTOS E MATERIAL PERMANENTE			4.4.90.52.00	228.000,00			
EQUIPAMENTOS E MATERIAL PERMANENTE			4.4.90.52.00	100.000,00			
EMENDA PARLAMENTAR - AQUISIÇÕES	10.302.1004.1144.0000						50.000,00
4 DESPESAS DE CAPIT						50.000,00	
4 INVESTIMENTOS					50.000,00		
EQUIPAMENTOS E MATERIAL PERMANENTE			4.4.90.52.00	50.000,00			
DESENVOLVIMENTO DAS AÇÕES DE ASSISTÊNCIA DE MÉDIA E ALTA COMPLEXIDADE E ATENÇÃO ESPECIALIZADA	10.302.1004.2007.0000						12.515.000,00
3 DESPESAS CORRENTES						12.515.000,00	

Documento Assinado Digitalmente por: JOSE BARTOLOMEU DE ALMEIDA MELO JUNIOR  
Assinatura: https://epec.tepecid.br/epn/validar?seamCodigoDoDocumento:552946-f157-421e-98fe-96e8a8ffc639



# Município de Palmares

R. Visc. do Rio Branco, nº 1382 - CNPJ:10212447/0001-88

Orçamento Programa - Exercício de 2024

## QUADRO AUXILIAR DE DETALHAMENTO DA DESPESA



Page 10  
Lei: , Data:

PODER	08	ENTIDADE SUPERVISIONADA
ORGÃO	80	FUNDO MUNICIPAL DE SAÚDE DE PALMARES
UNIDADE	02	FUNDO MUNICIPAL DE SAÚDE

Aplicacao Programada	Proj/Ativ	Finalidade	Categoria	Detalhada	TotalGrupo	Total Categ.	Total Fun
		F.R. - C.A.					
DESENVOLVIMENTO DAS AÇÕES DE ASSISTÊNCIA DE MÉDIA E ALTA COMPLEXIDADE E ATENÇÃO ESPECIALIZADA	10.302.1004.2007.0000						12.515.000,00
3	DESPESAS CORRENTE					12.515.000,00	
1	PESSOAL E ENCARGOS SOCIAIS				5.649.000,00		
	CONTRATAÇÃO POR TEMPO DETERMINADO		3.1.90.04.00	135.000,00			
	CONTRATAÇÃO POR TEMPO DETERMINADO		3.1.90.04.00	3.000.000,00			
	VENCIMENTOS E VANTAGENS FIXAS - PESSOAL CIVIL		3.1.90.11.00	200.000,00			
	VENCIMENTOS E VANTAGENS FIXAS - PESSOAL CIVIL		3.1.90.11.00	1.350.000,00			
	OBRIGAÇÕES PATRONAIS		3.1.90.13.00	100.000,00			
	OBRIGAÇÕES PATRONAIS		3.1.90.13.00	650.000,00			
	OUTRAS DESPESAS VARIÁVEIS - PESSOAL CIVIL		3.1.90.16.00	1.000,00			
	OUTRAS DESPESAS VARIÁVEIS - PESSOAL CIVIL		3.1.90.16.00	5.000,00			
	DESPESAS DE EXERCÍCIOS ANTERIORES		3.1.90.92.00	1.000,00			
	DESPESAS DE EXERCÍCIOS ANTERIORES		3.1.90.92.00	3.000,00			
	INDENIZAÇÕES E RESTITUIÇÕES TRABALHISTAS		3.1.90.94.00	1.000,00			
	INDENIZAÇÕES E RESTITUIÇÕES TRABALHISTAS		3.1.90.94.00	2.000,00			
	OBRIGAÇÕES PATRONAIS - INTRA-ORÇAMENTÁRIO		3.1.91.13.00	1.000,00			
	OBRIGAÇÕES PATRONAIS - INTRA-ORÇAMENTÁRIO		3.1.91.13.00	200.000,00			
3	OUTRAS DESPESAS CORRENTES				6.866.000,00		
	Outros Benefícios Assistenciais do servidor e do militar		3.3.90.08.00	5.000,00			
	Outros Benefícios Assistenciais do servidor e do militar		3.3.90.08.00	5.000,00			
	DIÁRIAS - CIVIL		3.3.90.14.00	1.000,00			
	DIÁRIAS - CIVIL		3.3.90.14.00	25.000,00			
	MATERIAL DE CONSUMO		3.3.90.30.00	50.000,00			
	MATERIAL DE CONSUMO		3.3.90.30.00	925.000,00			
	MATERIAL DE CONSUMO		3.3.90.30.00	20.000,00			
	Material, Bem ou Serviço para Distribuição Gratuita		3.3.90.32.00	1.000,00			
	Material, Bem ou Serviço para Distribuição Gratuita		3.3.90.32.00	3.000,00			
	PASSAGENS E DESPESAS COM LOCOMOÇÃO		3.3.90.33.00	1.000,00			
	PASSAGENS E DESPESAS COM LOCOMOÇÃO		3.3.90.33.00	3.000,00			
	SERVIÇOS DE CONSULTORIA		3.3.90.35.00	1.000,00			
	SERVIÇOS DE CONSULTORIA		3.3.90.35.00	5.000,00			
	OUTROS SERVIÇOS DE TERCEIROS - PESSOA FÍSICA		3.3.90.36.00	26.000,00			
	OUTROS SERVIÇOS DE TERCEIROS - PESSOA FÍSICA		3.3.90.36.00	250.000,00			
	OUTROS SERVIÇOS DE TERCEIROS - PESSOA FÍSICA		3.3.90.36.00	20.000,00			
	OUTROS SERVIÇOS DE TERCEIROS - PESSOA JURÍDICA		3.3.90.39.00	1.000,00			
	OUTROS SERVIÇOS DE TERCEIROS - PESSOA JURÍDICA		3.3.90.39.00	5.500.000,00			
	OBRIGAÇÕES TRIBUTÁRIAS E CONTRIBUTIVAS		3.3.90.47.00	1.000,00			
	OBRIGAÇÕES TRIBUTÁRIAS E CONTRIBUTIVAS		3.3.90.47.00	5.000,00			
	OUTROS AUXÍLIOS FINANCEIROS A PESSOA FÍSICA		3.3.90.48.00	1.000,00			
	OUTROS AUXÍLIOS FINANCEIROS A PESSOA FÍSICA		3.3.90.48.00	5.000,00			
	DESPESAS DE EXERCÍCIOS ANTERIORES		3.3.90.92.00	1.000,00			
	DESPESAS DE EXERCÍCIOS ANTERIORES		3.3.90.92.00	8.000,00			
	INDENIZAÇÕES E RESTITUIÇÕES		3.3.90.93.00	1.000,00			
	INDENIZAÇÕES E RESTITUIÇÕES		3.3.90.93.00	2.000,00			
TRATAMENTO FORA DO DOMICÍLIO - TFD	10.302.1004.2251.0000						100.000,00
3	DESPESAS CORRENTE					100.000,00	
3	OUTRAS DESPESAS CORRENTES				100.000,00		
	OUTROS AUXÍLIOS FINANCEIROS A PESSOA FÍSICA		3.3.90.48.00	80.000,00			
	OUTROS AUXÍLIOS FINANCEIROS A PESSOA FÍSICA		3.3.90.48.00	20.000,00			

Documento Assinado Digitalmente por: JOSÉ BARTOLOMEU DE ALMEIDA MELO JUNIOR  
Assinatura: https://eccc.tecepe.td.br/epi/validar?seam=Código+do+documento:5529af16-f157-421e-98fe-96e56af1c639



# Município de Palmares

R. Visc. do Rio Branco, nº 1382 - CNPJ:10212447/0001-88

Orçamento Programa - Exercício de 2024

## QUADRO AUXILIAR DE DETALHAMENTO DA DESPESA



Page 10  
Lei: , Data

PODER	08	ENTIDADE SUPERVISIONADA
ORGÃO	80	FUNDO MUNICIPAL DE SAÚDE DE PALMARES
UNIDADE	02	FUNDO MUNICIPAL DE SAÚDE

Aplicacao Programada	Proj/Ativ	Finalidade	Categoria	Detalhada	TotalGrupo	Total Categ.	Total Fun
F.R. - C.A.							
TRATAMENTO FORA DO DOMICÍLIO - TFD	10.302.1004.2251.0000						100.000,00
MANUTENÇÃO DAS AÇÕES DO CENTRO DE REFERÊNCIA EM SAÚDE DO TRABALHADOR - CEREST	10.302.1004.2301.0000						398.000,00
3 DESPESAS CORRENTES						398.000,00	
1 PESSOAL E ENCARGOS SOCIAIS					325.000,00		
CONTRATAÇÃO POR TEMPO DETERMINADO			3.1.90.04.00	20.000,00			
CONTRATAÇÃO POR TEMPO DETERMINADO			3.1.90.04.00	250.000,00			
OBRIGAÇÕES PATRONAIS			3.1.90.13.00	5.000,00			
OBRIGAÇÕES PATRONAIS			3.1.90.13.00	50.000,00			
3 OUTRAS DESPESAS CORRENTES					73.000,00		
DIÁRIAS - CIVIL			3.3.90.14.00	2.000,00			
DIÁRIAS - CIVIL			3.3.90.14.00	1.000,00			
MATERIAL DE CONSUMO			3.3.90.30.00	5.000,00			
MATERIAL DE CONSUMO			3.3.90.30.00	25.000,00			
OUTROS SERVIÇOS DE TERCEIROS - PESSOA FÍSICA			3.3.90.36.00	5.000,00			
OUTROS SERVIÇOS DE TERCEIROS - PESSOA FÍSICA			3.3.90.36.00	15.000,00			
OUTROS SERVIÇOS DE TERCEIROS - PESSOA JURÍDICA			3.3.90.39.00	15.000,00			
OUTROS SERVIÇOS DE TERCEIROS - PESSOA JURÍDICA			3.3.90.39.00	5.000,00			
GESTÃO DO PISO NACIONAL DE ENFERMAGEM	10.302.1004.2475.0000						150.000,00
3 DESPESAS CORRENTES						150.000,00	
1 PESSOAL E ENCARGOS SOCIAIS					140.000,00		
CONTRATAÇÃO POR TEMPO DETERMINADO			3.1.90.04.00	5.000,00			
CONTRATAÇÃO POR TEMPO DETERMINADO			3.1.90.04.00	50.000,00			
VENCIMENTOS E VANTAGENS FIXAS - PESSOAL CIVIL			3.1.90.11.00	5.000,00			
VENCIMENTOS E VANTAGENS FIXAS - PESSOAL CIVIL			3.1.90.11.00	50.000,00			
OBRIGAÇÕES PATRONAIS			3.1.90.13.00	5.000,00			
OBRIGAÇÕES PATRONAIS			3.1.90.13.00	5.000,00			
INDENIZAÇÕES E RESTITUIÇÕES TRABALHISTAS			3.1.90.94.00	5.000,00			
INDENIZAÇÕES E RESTITUIÇÕES TRABALHISTAS			3.1.90.94.00	5.000,00			
OBRIGAÇÕES PATRONAIS - INTRA-ORÇAMENTÁRIO			3.1.91.13.00	5.000,00			
OBRIGAÇÕES PATRONAIS - INTRA-ORÇAMENTÁRIO			3.1.91.13.00	5.000,00			
3 OUTRAS DESPESAS CORRENTES					10.000,00		
Outros Benefícios Assistenciais do servidor e do militar			3.3.90.08.00	5.000,00			
Outros Benefícios Assistenciais do servidor e do militar			3.3.90.08.00	5.000,00			
ADMINISTRAÇÃO E GESTÃO UNIDADE MÓVEL DE URGÊNCIA - SAMU	10.302.1004.2991.0000						340.000,00
3 DESPESAS CORRENTES						340.000,00	
1 PESSOAL E ENCARGOS SOCIAIS					180.000,00		
CONTRATAÇÃO POR TEMPO DETERMINADO			3.1.90.04.00	20.000,00			
CONTRATAÇÃO POR TEMPO DETERMINADO			3.1.90.04.00	90.000,00			
VENCIMENTOS E VANTAGENS FIXAS - PESSOAL CIVIL			3.1.90.11.00	20.000,00			
VENCIMENTOS E VANTAGENS FIXAS - PESSOAL CIVIL			3.1.90.11.00	50.000,00			

Documento Assinado Digitalmente por: JOSE BARTOLOMEU DE ALMEIDA MELO JUNIOR  
Assinado em: 2024/08/26 10:56:16  
Código do documento: 5529af16-f157-421e-98fe-9056af16c39



# Município de Palmares

R. Visc. do Rio Branco, nº 1382 - CNPJ:10212447/0001-88

Orçamento Programa - Exercício de 2024

## QUADRO AUXILIAR DE DETALHAMENTO DA DESPESA



Page 10  
Lei: , Data

Documento Assinado Digitalmente por: JOSE BARTOLOMEU DE ALMEIDA MELO JUNIOR  
Assinatura: https://epec.tepecid.br/epn/validar?seamCodigoDoDocumento:552946-f157-421e-98fe-9e568ffc639

PODER	08	ENTIDADE SUPERVISIONADA						
ORGÃO	80	FUNDO MUNICIPAL DE SAÚDE DE PALMARES						
UNIDADE	02	FUNDO MUNICIPAL DE SAÚDE						
Aplicacao Programada		Proj/Ativ	Finalidade	Categoria	Detalhada	TotalGrupo	Total Categ.	Total F
			F.R. - C.A.					
ADMINISTRAÇÃO E GESTÃO UNIDADE MÓVEL DE URGÊNCIA - SAMU		10.302.1004.2991.0000						340.000,00
3	3	DESPESAS CORRENTES					340.000,00	
	3	OUTRAS DESPESAS CORRENTES				160.000,00		
		Outros Benefícios Assistenciais do servidor e do militar		3.3.90.08.00	5.000,00			
		Outros Benefícios Assistenciais do servidor e do militar		3.3.90.08.00	5.000,00			
		MATERIAL DE CONSUMO		3.3.90.30.00	10.000,00			
		MATERIAL DE CONSUMO		3.3.90.30.00	50.000,00			
		OUTROS SERVIÇOS DE TERCEIROS - PESSOA FÍSICA		3.3.90.36.00	5.000,00			
		OUTROS SERVIÇOS DE TERCEIROS - PESSOA FÍSICA		3.3.90.36.00	50.000,00			
		OUTROS SERVIÇOS DE TERCEIROS - PESSOA JURÍDICA		3.3.90.39.00	5.000,00			
		OUTROS SERVIÇOS DE TERCEIROS - PESSOA JURÍDICA		3.3.90.39.00	30.000,00			
DESCARTE DE RESÍDUOS DE SERVIÇOS HOSPITALARES		10.302.1004.2993.0000						75.000,00
3	3	DESPESAS CORRENTES					75.000,00	
	3	OUTRAS DESPESAS CORRENTES				75.000,00		
		OUTROS SERVIÇOS DE TERCEIROS - PESSOA JURÍDICA		3.3.90.39.00	70.000,00			
		OUTROS SERVIÇOS DE TERCEIROS - PESSOA JURÍDICA		3.3.90.39.00	5.000,00			
DESPESAS COM EMENDA PARLAMENTAR- ATENÇÃO ESPECIALIZADA		10.302.1004.2995.0000						410.000,00
3	3	DESPESAS CORRENTES					410.000,00	
	3	OUTRAS DESPESAS CORRENTES				410.000,00		
		MATERIAL DE CONSUMO		3.3.90.30.00	200.000,00			
		OUTROS SERVIÇOS DE TERCEIROS - PESSOA FÍSICA		3.3.90.36.00	10.000,00			
		OUTROS SERVIÇOS DE TERCEIROS - PESSOA JURÍDICA		3.3.90.39.00	200.000,00			
AQUISIÇÃO DE VEÍCULOS, MÁQUINAS E EQUIPAMENTOS PARA A ASSISTÊNCIA FARMACÊUTICA		10.303.1005.1010.0000						71.000,00
4	4	DESPESAS DE CAPIT					71.000,00	
	4	INVESTIMENTOS				71.000,00		
		EQUIPAMENTOS E MATERIAL PERMANENTE		4.4.90.52.00	1.000,00			
		EQUIPAMENTOS E MATERIAL PERMANENTE		4.4.90.52.00	70.000,00			
DESENVOLVIMENTO DA ASSISTÊNCIA FARMACÊUTICA BÁSICA		10.303.1005.2009.0000						3.724.000,00
3	3	DESPESAS CORRENTES					3.724.000,00	
	1	PESSOAL E ENCARGOS SOCIAIS				3.000,00		
		INDENIZAÇÕES E RESTITUIÇÕES TRABALHISTAS		3.1.90.94.00	1.000,00			
		INDENIZAÇÕES E RESTITUIÇÕES TRABALHISTAS		3.1.90.94.00	2.000,00			





# Município de Palmares

R. Visc. do Rio Branco, nº 1382 - CNPJ:10212447/0001-88

Orçamento Programa - Exercício de 2024

## QUADRO AUXILIAR DE DETALHAMENTO DA DESPESA



Page 11  
Lei: , Data

Documento Assinado Digitalmente por: JOSE BARTOLOMEU DE ALMEIDA MELO JUNIOR  
Assinatura: https://epec.tece.td.br/epn...  
Validad...  
seam Código do documento: 552946-1-57-421e-9fe-96e56af6c39

PODER	ORGÃO	UNIDADE	Proj/Ativ	Finalidade	Categoria	Detalhada	Total Grupo	Total Categ.	Total F
08	80	02		F.R. - C.A.					
ENTIDADE SUPERVISIONADA									
FUNDO MUNICIPAL DE SAÚDE DE PALMARES									
FUNDO MUNICIPAL DE SAÚDE									
<hr/>									
DESENVOLVIMENTO DA ASSISTÊNCIA FARMACÊUTICA BÁSICA			10.303.1005.2009.0000						3.724.000,00
3 DESPESAS CORRENTE								3.724.000,00	
3 OUTRAS DESPESAS CORRENTES							3.721.000,00		
MATERIAL DE CONSUMO					3.3.90.30.00	1.000,00			
MATERIAL DE CONSUMO					3.3.90.30.00	200.000,00			
Material, Bem ou Serviço para Distribuição Gratuita					3.3.90.32.00	1.000,00			
Material, Bem ou Serviço para Distribuição Gratuita					3.3.90.32.00	3.500.000,00			
OUTROS SERVIÇOS DE TERCEIROS - PESSOA FÍSICA					3.3.90.36.00	1.000,00			
OUTROS SERVIÇOS DE TERCEIROS - PESSOA FÍSICA					3.3.90.36.00	2.000,00			
OUTROS SERVIÇOS DE TERCEIROS - PESSOA JURÍDICA					3.3.90.39.00	1.000,00			
OUTROS SERVIÇOS DE TERCEIROS - PESSOA JURÍDICA					3.3.90.39.00	15.000,00			
<hr/>									
EXECUÇÃO DE OBRAS PARA A VIGILÂNCIA SANITÁRIA			10.304.1006.1012.0000						100.000,00
4 DESPESAS DE CAPIT								100.000,00	
4 INVESTIMENTOS							100.000,00		
OBRAS E INSTALAÇÕES					4.4.90.51.00	100.000,00			
<hr/>									
AQUISIÇÃO DE VEÍCULOS, MÁQUINAS, MÓVEIS E EQUIPAMENTOS PARA VIGILÂNCIA SANITÁRIA			10.304.1006.1013.0000						31.000,00
4 DESPESAS DE CAPIT								31.000,00	
4 INVESTIMENTOS							31.000,00		
EQUIPAMENTOS E MATERIAL PERMANENTE					4.4.90.52.00	1.000,00			
EQUIPAMENTOS E MATERIAL PERMANENTE					4.4.90.52.00	30.000,00			
<hr/>									
ADMINISTRAÇÃO E GESTÃO DOS SERVIÇOS DE VIGILÂNCIA SANITÁRIA			10.304.1006.2013.0000						1.913.000,00
3 DESPESAS CORRENTE								1.913.000,00	
1 PESSOAL E ENCARGOS SOCIAIS							1.697.000,00		
CONTRATAÇÃO POR TEMPO DETERMINADO					3.1.90.04.00	40.000,00			
CONTRATAÇÃO POR TEMPO DETERMINADO					3.1.90.04.00	700.000,00			
VENCIMENTOS E VANTAGENS FIXAS - PESSOAL CIVIL					3.1.90.11.00	300.000,00			
VENCIMENTOS E VANTAGENS FIXAS - PESSOAL CIVIL					3.1.90.11.00	440.000,00			
OBRIGAÇÕES PATRONAIS					3.1.90.13.00	35.000,00			
OBRIGAÇÕES PATRONAIS					3.1.90.13.00	80.000,00			
OUTRAS DESPESAS VARIÁVEIS - PESSOAL CIVIL					3.1.90.16.00	1.000,00			
OUTRAS DESPESAS VARIÁVEIS - PESSOAL CIVIL					3.1.90.16.00	2.000,00			
DESPESAS DE EXERCÍCIOS ANTERIORES					3.1.90.92.00	1.000,00			
DESPESAS DE EXERCÍCIOS ANTERIORES					3.1.90.92.00	2.000,00			
INDENIZAÇÕES E RESTITUIÇÕES TRABALHISTAS					3.1.90.94.00	1.000,00			
INDENIZAÇÕES E RESTITUIÇÕES TRABALHISTAS					3.1.90.94.00	5.000,00			
OBRIGAÇÕES PATRONAIS - INTRA-ORÇAMENTÁRIO					3.1.91.13.00	35.000,00			
OBRIGAÇÕES PATRONAIS - INTRA-ORÇAMENTÁRIO					3.1.91.13.00	55.000,00			



# Município de Palmares

R. Visc. do Rio Branco, nº 1382 - CNPJ:10212447/0001-88

Orçamento Programa - Exercício de 2024

## QUADRO AUXILIAR DE DETALHAMENTO DA DESPESA



Page 11  
Lei: , Data:

PODER	08	ENTIDADE SUPERVISIONADA
ORGÃO	80	FUNDO MUNICIPAL DE SAÚDE DE PALMARES
UNIDADE	02	FUNDO MUNICIPAL DE SAÚDE

Aplicacao Programada	Proj/Ativ	Finalidade	Categoria	Detalhada	TotalGrupo	Total Categ.	Total Fun
		F.R. - C.A.					
ADMINISTRAÇÃO E GESTÃO DOS SERVIÇOS DE VIGILÂNCIA SANITÁRIA	10.304.1006.2013.0000						1.913.000,00
3 DESPESAS CORRENT						1.913.000,00	
3 OUTRAS DESPESAS CORRENTES					216.000,00		
Outros Benefícios Assistenciais do servidor e do militar			3.3.90.08.00	5.000,00			
Outros Benefícios Assistenciais do servidor e do militar			3.3.90.08.00	5.000,00			
DIÁRIAS - CIVIL			3.3.90.14.00	1.000,00			
DIÁRIAS - CIVIL			3.3.90.14.00	2.000,00			
MATERIAL DE CONSUMO			3.3.90.30.00	30.000,00			
MATERIAL DE CONSUMO			3.3.90.30.00	40.000,00			
PASSAGENS E DESPESAS COM LOCOMOÇÃO			3.3.90.33.00	1.000,00			
PASSAGENS E DESPESAS COM LOCOMOÇÃO			3.3.90.33.00	1.000,00			
SERVIÇOS DE CONSULTORIA			3.3.90.35.00	1.000,00			
SERVIÇOS DE CONSULTORIA			3.3.90.35.00	1.000,00			
OUTROS SERVIÇOS DE TERCEIROS - PESSOA FÍSICA			3.3.90.36.00	1.000,00			
OUTROS SERVIÇOS DE TERCEIROS - PESSOA FÍSICA			3.3.90.36.00	20.000,00			
OUTROS SERVIÇOS DE TERCEIROS - PESSOA JURÍDICA			3.3.90.39.00	90.000,00			
OUTROS SERVIÇOS DE TERCEIROS - PESSOA JURÍDICA			3.3.90.39.00	10.000,00			
OBRIGAÇÕES TRIBUTÁRIAS E CONTRIBUTIVAS			3.3.90.47.00	1.000,00			
OBRIGAÇÕES TRIBUTÁRIAS E CONTRIBUTIVAS			3.3.90.47.00	1.000,00			
DESPESAS DE EXERCÍCIOS ANTERIORES			3.3.90.92.00	1.000,00			
DESPESAS DE EXERCÍCIOS ANTERIORES			3.3.90.92.00	1.000,00			
INDENIZAÇÕES E RESTITUIÇÕES			3.3.90.93.00	2.000,00			
INDENIZAÇÕES E RESTITUIÇÕES			3.3.90.93.00	2.000,00			
EXECUÇÃO DE OBRAS PARA A VIGILÂNCIA EPIDEMIOLÓGICA E AMBIENTAL	10.305.1007.1016.0000						150.000,00
4 DESPESAS DE CAPIT						150.000,00	
4 INVESTIMENTOS					150.000,00		
OBRAS E INSTALAÇÕES			4.4.90.51.00	150.000,00			
AQUISIÇÃO DE VEÍCULOS, MÁQUINAS, MÓVEIS E EQUIPAMENTOS PARA A VIGILÂNCIA EPIDEMIOLÓGICA E AMBIENTAL	10.305.1007.1017.0000						345.000,00
4 DESPESAS DE CAPIT						345.000,00	
4 INVESTIMENTOS					345.000,00		
EQUIPAMENTOS E MATERIAL PERMANENTE			4.4.90.52.00	115.000,00			
EQUIPAMENTOS E MATERIAL PERMANENTE			4.4.90.52.00	130.000,00			
EQUIPAMENTOS E MATERIAL PERMANENTE			4.4.90.52.00	100.000,00			
DESENVOLVIMENTO DAS AÇÕES DE VIGILÂNCIA EPIDEMIOLÓGICA E AMBIENTAL	10.305.1007.2017.0000						2.692.000,00
3 DESPESAS CORRENT						2.692.000,00	

Documento Assinado Digitalmente por: JOSE BARTOLOMEU DE ALMEIDA MELO JUNIOR  
Assinatura: https://epec.tepecid.br/epi/validar/validar?seamCodigoDoDocumento:5529af16-f157-421e-98fe-96e56af6c300



# Município de Palmares

R. Visc. do Rio Branco, nº 1382 - CNPJ:10212447/0001-88

Orçamento Programa - Exercício de 2024

## QUADRO AUXILIAR DE DETALHAMENTO DA DESPESA



Page 1  
Lei: , Data:

PODER	08	ENTIDADE SUPERVISIONADA
ORGÃO	80	FUNDO MUNICIPAL DE SAÚDE DE PALMARES
UNIDADE	02	FUNDO MUNICIPAL DE SAÚDE

Aplicacao Programada	Proj/Ativ	Finalidade	Categoria	Detalhada	TotalGrupo	Total Categ.	Total Fun
F.R. - C.A.							
DESENVOLVIMENTO DAS AÇÕES DE VIGILÂNCIA EPIDEMIOLÓGICA E AMBIENTAL	10.305.1007.2017.0000						2.692.000,00
3	DESPESAS CORRENTES					2.692.000,00	
1	PESSOAL E ENCARGOS SOCIAIS				2.405.000,00		
	CONTRATAÇÃO POR TEMPO DETERMINADO		3.1.90.04.00	20.000,00			
	CONTRATAÇÃO POR TEMPO DETERMINADO		3.1.90.04.00	300.000,00			
	VENCIMENTOS E VANTAGENS FIXAS - PESSOAL CIVIL		3.1.90.11.00	80.000,00			
	VENCIMENTOS E VANTAGENS FIXAS - PESSOAL CIVIL		3.1.90.11.00	1.700.000,00			
	OBRIGAÇÕES PATRONAIS		3.1.90.13.00	11.000,00			
	OBRIGAÇÕES PATRONAIS		3.1.90.13.00	90.000,00			
	OUTRAS DESPESAS VARIÁVEIS - PESSOAL CIVIL		3.1.90.16.00	1.000,00			
	OUTRAS DESPESAS VARIÁVEIS - PESSOAL CIVIL		3.1.90.16.00	4.000,00			
	DESPESAS DE EXERCÍCIOS ANTERIORES		3.1.90.92.00	1.000,00			
	DESPESAS DE EXERCÍCIOS ANTERIORES		3.1.90.92.00	5.000,00			
	INDENIZAÇÕES E RESTITUIÇÕES TRABALHISTAS		3.1.90.94.00	3.000,00			
	OBRIGAÇÕES PATRONAIS - INTRA-ORÇAMENTÁRIO		3.1.91.13.00	10.000,00			
	OBRIGAÇÕES PATRONAIS - INTRA-ORÇAMENTÁRIO		3.1.91.13.00	180.000,00			
3	OUTRAS DESPESAS CORRENTES				287.000,00		
	DIÁRIAS - CIVIL		3.3.90.14.00	10.000,00			
	DIÁRIAS - CIVIL		3.3.90.14.00	2.000,00			
	MATERIAL DE CONSUMO		3.3.90.30.00	20.000,00			
	MATERIAL DE CONSUMO		3.3.90.30.00	100.000,00			
	PASSAGENS E DESPESAS COM LOCOMOÇÃO		3.3.90.33.00	1.000,00			
	PASSAGENS E DESPESAS COM LOCOMOÇÃO		3.3.90.33.00	2.000,00			
	SERVIÇOS DE CONSULTORIA		3.3.90.35.00	1.000,00			
	SERVIÇOS DE CONSULTORIA		3.3.90.35.00	2.000,00			
	OUTROS SERVIÇOS DE TERCEIROS - PESSOA FÍSICA		3.3.90.36.00	1.000,00			
	OUTROS SERVIÇOS DE TERCEIROS - PESSOA FÍSICA		3.3.90.36.00	7.000,00			
	OUTROS SERVIÇOS DE TERCEIROS - PESSOA JURÍDICA		3.3.90.39.00	1.000,00			
	OUTROS SERVIÇOS DE TERCEIROS - PESSOA JURÍDICA		3.3.90.39.00	130.000,00			
	OBRIGAÇÕES TRIBUTÁRIAS E CONTRIBUTIVAS		3.3.90.47.00	1.000,00			
	OBRIGAÇÕES TRIBUTÁRIAS E CONTRIBUTIVAS		3.3.90.47.00	2.000,00			
	DESPESAS DE EXERCÍCIOS ANTERIORES		3.3.90.92.00	1.000,00			
	DESPESAS DE EXERCÍCIOS ANTERIORES		3.3.90.92.00	2.000,00			
	INDENIZAÇÕES E RESTITUIÇÕES		3.3.90.93.00	2.000,00			
	INDENIZAÇÕES E RESTITUIÇÕES		3.3.90.93.00	2.000,00			
ADMINISTRAÇÃO DOS INSUMOS DE ALIMENTAÇÃO E NUTRIÇÃO PARA A SAÚDE	10.306.1008.2336.0000						55.000,00
3	DESPESAS CORRENTES					55.000,00	
3	OUTRAS DESPESAS CORRENTES				55.000,00		
	MATERIAL DE CONSUMO		3.3.90.30.00	5.000,00			
	MATERIAL DE CONSUMO		3.3.90.30.00	50.000,00			
<b>TOTAL</b>							<b>50.889.000,00</b>

Documento Assinado Digitalmente por: JOSE BARTOLOMEU DE ALMEIDA MELO JUNIOR  
Assinatura: https://epec.tepecid.br/epi/validar?seamCodigoDoDocumento:5529af16-f157-421e-98fe-96e56af1c639



# Município de Palmares

R. Visc. do Rio Branco, nº 1382 - CNPJ:10212447/0001-88

Orçamento Programa - Exercício de 2024



## QUADRO AUXILIAR DE DETALHAMENTO DA DESPESA

PODER	08	ENTIDADE SUPERVISIONADA
ORGÃO	90	SERVIÇO AUTÔNOMO DE ÁGUA E ESGOTO - SAAE
UNIDADE	01	SERVIÇO AUTÔNOMO DE ÁGUA E ESGOTO - SAAE

Aplicacao Programada	Proj/Ativ	Finalidade	Categoria	Detalhada	TotalGrupo	Total Categ.	Total Fun
F.R. - C.A.							
GOVERNANÇA E GESTÃO ADMINISTRATIVA DA UNIDADE	17.122.1701.2107.0000						2.292.000,00
3	DESPESAS CORRENTES					2.292.000,00	
1	PESSOAL E ENCARGOS SOCIAIS				365.000,00		
	VENCIMENTOS E VANTAGENS FIXAS - PESSOAL CIVIL		3.1.90.11.00	300.000,00			
	OBRIGAÇÕES PATRONAIS		3.1.90.13.00	10.000,00			
	INDENIZAÇÕES E RESTITUIÇÕES TRABALHISTAS		3.1.90.94.00	5.000,00			
	OBRIGAÇÕES PATRONAIS - INTRA-ORÇAMENTÁRIO		3.1.91.13.00	50.000,00			
3	OUTRAS DESPESAS CORRENTES				1.927.000,00		
	Outros Benefícios Assistenciais do servidor e do militar		3.3.90.08.00	2.000,00			
	DIÁRIAS - CIVIL		3.3.90.14.00	10.000,00			
	MATERIAL DE CONSUMO		3.3.90.30.00	100.000,00			
	PASSAGENS E DESPESAS COM LOCOMOÇÃO		3.3.90.33.00	5.000,00			
	SERVIÇOS DE CONSULTORIA		3.3.90.35.00	45.000,00			
	OUTROS SERVIÇOS DE TERCEIROS - PESSOA FÍSICA		3.3.90.36.00	140.000,00			
	OUTROS SERVIÇOS DE TERCEIROS - PESSOA JURÍDICA		3.3.90.39.00	1.600.000,00			
	DESPESAS DE EXERCÍCIOS ANTERIORES		3.3.90.92.00	5.000,00			
	INDENIZAÇÕES E RESTITUIÇÕES		3.3.90.93.00	20.000,00			
GOVERNANÇA E GESTÃO ADMINISTRATIVA DO SAAE	17.122.1701.2108.0000						2.911.000,00
3	DESPESAS CORRENTES					2.911.000,00	
1	PESSOAL E ENCARGOS SOCIAIS				2.860.000,00		
	CONTRATAÇÃO POR TEMPO DETERMINADO		3.1.90.04.00	8.000,00			
	VENCIMENTOS E VANTAGENS FIXAS - PESSOAL CIVIL		3.1.90.11.00	2.000.000,00			
	OBRIGAÇÕES PATRONAIS		3.1.90.13.00	200.000,00			
	INDENIZAÇÕES E RESTITUIÇÕES TRABALHISTAS		3.1.90.94.00	2.000,00			
	OBRIGAÇÕES PATRONAIS - INTRA-ORÇAMENTÁRIO		3.1.91.13.00	650.000,00			
3	OUTRAS DESPESAS CORRENTES				51.000,00		
	Outros Benefícios Assistenciais do servidor e do militar		3.3.90.08.00	2.000,00			
	DIÁRIAS - CIVIL		3.3.90.14.00	4.000,00			
	MATERIAL DE CONSUMO		3.3.90.30.00	5.000,00			
	OUTROS SERVIÇOS DE TERCEIROS - PESSOA FÍSICA		3.3.90.36.00	30.000,00			
	OUTROS SERVIÇOS DE TERCEIROS - PESSOA JURÍDICA		3.3.90.39.00	10.000,00			
GOVERNANÇA E GESTÃO ADMINISTRATIVA DA DIVISÃO OPERACIONAL	17.122.1701.2109.0000						3.005.000,00
3	DESPESAS CORRENTES					3.005.000,00	
1	PESSOAL E ENCARGOS SOCIAIS				1.625.000,00		
	CONTRATAÇÃO POR TEMPO DETERMINADO		3.1.90.04.00	8.000,00			
	VENCIMENTOS E VANTAGENS FIXAS - PESSOAL CIVIL		3.1.90.11.00	1.560.000,00			
	OBRIGAÇÕES PATRONAIS		3.1.90.13.00	22.000,00			
	OUTRAS DESPESAS VARIÁVEIS - PESSOAL CIVIL		3.1.90.16.00	2.000,00			
	INDENIZAÇÕES E RESTITUIÇÕES TRABALHISTAS		3.1.90.94.00	3.000,00			
	INDENIZAÇÕES E RESTITUIÇÕES TRABALHISTAS		3.1.90.94.00	5.000,00			
	OBRIGAÇÕES PATRONAIS - INTRA-ORÇAMENTÁRIO		3.1.91.13.00	25.000,00			
3	OUTRAS DESPESAS CORRENTES				1.380.000,00		
	Outros Benefícios Assistenciais do servidor e do militar		3.3.90.08.00	2.000,00			
	DIÁRIAS - CIVIL		3.3.90.14.00	3.000,00			
	MATERIAL DE CONSUMO		3.3.90.30.00	500.000,00			
	OUTROS SERVIÇOS DE TERCEIROS - PESSOA FÍSICA		3.3.90.36.00	75.000,00			
	OUTROS SERVIÇOS DE TERCEIROS - PESSOA JURÍDICA		3.3.90.39.00	800.000,00			

Documento Assinado Digitalmente por: JOSE BARTOLOMEU DE ALMEIDA MELO JUNIOR  
Assinatura: https://epec.tece.td.br/epi/validar.seam?codigo\_documento:5529af16-f157-421e-9880-9656af1c639



# Município de Palmares

R. Visc. do Rio Branco, nº 1382 - CNPJ:10212447/0001-88

Orçamento Programa - Exercício de 2024



Page 1

Lei: , Data

## QUADRO AUXILIAR DE DETALHAMENTO DA DESPESA

PODER	08	ENTIDADE SUPERVISIONADA
ORGÃO	90	SERVIÇO AUTÔNOMO DE ÁGUA E ESGOTO - SAAE
UNIDADE	01	SERVIÇO AUTÔNOMO DE ÁGUA E ESGOTO - SAAE

Aplicacao Programada	Proj/Ativ	Finalidade	Categoria	Detalhada	TotalGrupo	Total Categ.	Total Fun
		F.R. - C.A.					
GOVERNANÇA E GESTÃO ADMINISTRATIVA DA DIVISÃO OPERACIONAL	17.122.1701.2109.0000						3.005.000,00
SUPRIMENTOS DE MATERIAIS OU EQUIPAMENTOS PARA A MANUTENÇÃO FUNCIONAL DA ENTIDADE	17.122.1702.1041.0000						120.000,00
4 DESPESAS DE CAPIT						120.000,00	
4 INVESTIMENTOS					120.000,00		
EQUIPAMENTOS E MATERIAL PERMANENTE			4.4.90.52.00	120.000,00			
CONSTRUÇÃO, REFORMA E ADAPTAÇÃO DE IMÓVEIS PARA O SAAE	17.122.1702.1042.0000						50.000,00
4 DESPESAS DE CAPIT						50.000,00	
4 INVESTIMENTOS					50.000,00		
OBRAS E INSTALAÇÕES			4.4.90.51.00	50.000,00			
RETENÇÃO PARA A FORMAÇÃO DO PASEP	17.123.1701.2110.0000						150.000,00
3 DESPESAS CORRENT						150.000,00	
3 OUTRAS DESPESAS CORRENTES					150.000,00		
OBRIGAÇÕES TRIBUTÁRIAS E CONTRIBUTIVAS			3.3.90.47.00	150.000,00			
MELHORAMENTO E MANUTENÇÃO DA REDE DE DISTRIBUIÇÃO DE ÁGUA	17.512.1701.2111.0000						12.000,00
3 DESPESAS CORRENT						12.000,00	
3 OUTRAS DESPESAS CORRENTES					12.000,00		
MATERIAL DE CONSUMO			3.3.90.30.00	3.000,00			
OUTROS SERVIÇOS DE TERCEIROS - PESSOA FÍSICA			3.3.90.36.00	3.000,00			
OUTROS SERVIÇOS DE TERCEIROS - PESSOA JURÍDICA			3.3.90.39.00	6.000,00			
EXTENSÃO DE ADUTORAS E ESTAÇÃO DE ABASTECIMENTO DE ÁGUA	17.512.1702.1044.0000						182.000,00
4 DESPESAS DE CAPIT						182.000,00	
4 INVESTIMENTOS					182.000,00		
OBRAS E INSTALAÇÕES			4.4.90.51.00	182.000,00			
MANUTENÇÃO DA MALHA DE DISTRIBUIÇÃO DE ÁGUA	17.512.1702.1045.0000						30.000,00
4 DESPESAS DE CAPIT						30.000,00	
4 INVESTIMENTOS					30.000,00		
OBRAS E INSTALAÇÕES			4.4.90.51.00	30.000,00			
EXPANSÃO DA REDE DE DISTRIBUIÇÃO DE ÁGUA	17.512.1702.1046.0000						30.000,00
4 DESPESAS DE CAPIT						30.000,00	
4 INVESTIMENTOS					30.000,00		
OBRAS E INSTALAÇÕES			4.4.90.51.00	30.000,00			
EXTENSÃO E RECUPERAÇÃO DA REDE COLETORA DE ESGOTOS	17.512.1702.1047.0000						40.000,00
4 DESPESAS DE CAPIT						40.000,00	

Documento Assinado Digitalmente por: JOSE BARTOLOMEU DE ALMEIDA MELO JUNIOR  
Assinatura: https://epec.tece.td.br/epi/validar?seam:seamCodigoDocumento:5529af16-f157-421e-98fe-96e55dfc639



# Município de Palmares

R. Visc. do Rio Branco, nº 1382 - CNPJ:10212447/0001-88

Orçamento Programa - Exercício de 2024

## QUADRO AUXILIAR DE DETALHAMENTO DA DESPESA



Page 11  
Lei: , Data:

PODER	08	ENTIDADE SUPERVISIONADA
ORGÃO	90	SERVIÇO AUTÔNOMO DE ÁGUA E ESGOTO - SAAE
UNIDADE	01	SERVIÇO AUTÔNOMO DE ÁGUA E ESGOTO - SAAE

Aplicacao Programada	Proj/Ativ	Finalidade	Categoria	Detalhada	TotalGrupo	Total Categ.	Total F
		F.R. - C.A.					
EXTENSÃO E RECUPERAÇÃO DA REDE COLETORA DE ESGOTOS	17.512.1702.1047.0000						40.000,00
4	4	DESPESAS DE CAPIT				40.000,00	
	4	INVESTIMENTOS			40.000,00		
		OBRAS E INSTALAÇÕES	4.4.90.51.00	40.000,00			
AQUISIÇÃO DE VEÍCULOS AUTOMOTORES PARA A UNIDADE	17.512.1702.1048.0000						100.000,00
4	4	DESPESAS DE CAPIT				100.000,00	
	4	INVESTIMENTOS			100.000,00		
		EQUIPAMENTOS E MATERIAL PERMANENTE	4.4.90.52.00	100.000,00			
AMORTIZAÇÃO DA DÍVIDA - SAAE	28.843.0000.0007.0000						18.000,00
4	6	DESPESAS DE CAPIT				18.000,00	
		AMORTIZAÇÃO DA DÍVIDA			18.000,00		
		PRINCIPAL DA DÍVIDA CONTRATUAL RESGATADA	4.6.90.71.00	15.000,00			
		PRINCIPAL DA DÍVIDA CONTRATUAL RESGATADA - INTRA-ORÇAI	4.6.91.71.00	3.000,00			
SENTENÇAS JUDICIAIS - SAAE	28.843.0000.0008.0000						40.000,00
3	1	DESPESAS CORREN'				40.000,00	
		PESSOAL E ENCARGOS SOCIAIS			15.000,00		
		SENTENÇAS JUDICIAIS	3.1.90.91.00	15.000,00			
	3	OUTRAS DESPESAS CORRENTES			25.000,00		
		SENTENÇAS JUDICIAIS	3.3.90.91.00	25.000,00			
INDENIZAÇÕES E RESTITUIÇÕES - SAAE	28.843.0000.0009.0000						20.000,00
3	3	DESPESAS CORREN'				20.000,00	
		OUTRAS DESPESAS CORRENTES			20.000,00		
		INDENIZAÇÕES E RESTITUIÇÕES	3.3.90.93.00	20.000,00			
<b>TOTAL</b>							<b>9.000.000,00</b>

Documento Assinado Digitalmente por: JOSE BARTOLOMEU DE ALMEIDA MELO JUNIOR  
Assinatura: https://epec.tepec.br/epi/validar?seamCodigoDocumento:552916-f157-421e-98a6-56af6c39